



ประกาศสำนักงานที่ดินจังหวัดศรีสะเกษ สาขาอุทุมพรพิสัย
แจกโฉนดที่ดินรายนายภูณกร ศรีสุข

| หนังสือสำคัญที่จะแจกคือ | โฉนดที่ดิน | |
|-------------------------|-----------------|------------------|
| (๑) ที่ดินหมู่ที่ - | ตำบล ห้วยทับทัน | อำเภอ ห้วยทับทัน |
| (๒) ที่ดินหมู่ที่ | ตำบล | อำเภอ |
| (๓) ที่ดินหมู่ที่ | ตำบล | อำเภอ |
| (๔) ที่ดินหมู่ที่ | ตำบล | อำเภอ |
| (๕) ที่ดินหมู่ที่ | ตำบล | อำเภอ |

จังหวัด ศรีสะเกษ

ด้วยพนักงานเจ้าหน้าที่ได้ทำการรังวัดที่ดินเพื่อออกเรื่อง โฉนดที่ดิน
ในท้องที่ตำบล อำเภอที่กล่าวข้างต้นเสร็จแล้ว จึงขอประกาศให้ทราบทั่วกัน ถ้าผู้ใดจะคัดค้านประการใดให้ยื่นคำคัดค้านต่อ
พนักงานเจ้าหน้าที่ภายใน 30 วัน นับแต่วันประกาศนี้เป็นต้นไป

ประกาศ ณ วันที่ 10 เดือน กันยายน พ.ศ. 2568

ลงชื่อ

(นายภูณกร ศรีสุข)

เจ้าพนักงานที่ดิน
ประทับตราประจำตำแหน่ง

รายละเอียดแปลงที่ดินที่ขออกโฉนดที่ดินปรากฏตามรูปแผนที่แนบท้ายประกาศฯ นี้

หนังสือสำคัญที่จะแจกคือโฉนดที่ดินเลขที่ดิน 760 หน้าสำรวจ 5381 เนื้อที่ 1-2-45.4 ไร่
ตำบลห้วยทับทัน อำเภอห้วยทับทัน จังหวัดศรีสะเกษ มีชื่อ นายภูณกร ศรีสุข เป็นผู้ถือกรรมสิทธิ์
ตามหลักฐานเดิมคือหนังสือรับรองการทำประโยชน์(น.ส.3ก.) เลขที่ 2866 ตำบลห้วยทับทัน อำเภอห้วยทับทัน
จังหวัดศรีสะเกษ เนื้อที่ 1-2-59 ไร่

หมายเหตุ:เมื่อประกาศครบ 30 วัน ไม่มีผู้โต้แย้งคัดค้านและพนักงานเจ้าหน้าที่ได้ตรวจสอบแล้ว
ว่าถูกต้องครบถ้วนตามขั้นตอน วิธีการของระเบียบและกฎหมายก็จะดำเนินการออกโฉนดที่ดินให้
แก่ผู้ขอต่อไป

ประเภทการรังวัด.....ออกโฉนดที่ดิน..... ผู้ขอ.....นายอนุภาณกร...ศรีสุข.....
 ตำแหน่งที่ดิน ระบุว่า.....5839.III.9662..... เลขที่ดิน.....๗๖๐.....
 ตำบล.....ห้วยทับทัน.....อำเภอ.....ห้วยทับทัน.....จังหวัด.....ศรีสะเกษ.....

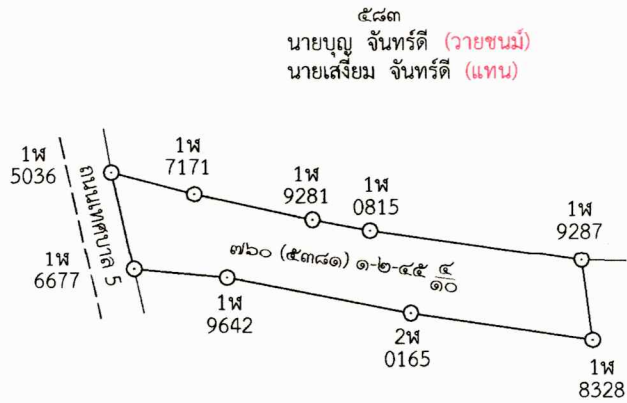
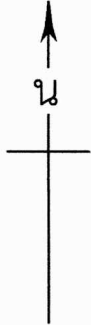

๕๘๔
 นายสังวาลย์ จันทร์ดี

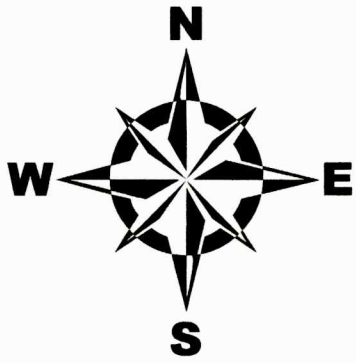

ศรีสะเกษ

ระวาง 5839 III 9662

1664000



1664000

แผนที่ภาพถ่ายทางอากาศ จัดทำขึ้นปี พ.ศ. 2553