



ประกาศสำนักงานที่ดินจังหวัดสุโขทัย สาขาศรีสำโรง  
แจกโฉนดที่ดิน

หนังสือสำคัญที่จะแจกคือ	โฉนดที่ดิน
( ๑ ) ที่ดินหมู่ที่ 7	ตำบล บ้านไร่ อำเภอ ศรีสำโรง
( ๒ ) ที่ดินหมู่ที่	ตำบล อำเภอ
( ๓ ) ที่ดินหมู่ที่	ตำบล อำเภอ
( ๔ ) ที่ดินหมู่ที่	ตำบล อำเภอ
( ๕ ) ที่ดินหมู่ที่	ตำบล อำเภอ

จังหวัด สุโขทัย

ด้วยพนักงานเจ้าหน้าที่ได้ทำการรังวัดที่ดินเพื่อออกเรื่อง โฉนดที่ดิน  
ในท้องที่ตำบล อำเภอที่กล่าวข้างต้นเสร็จแล้ว จึงขอประกาศให้ทราบทั่วกัน ถ้าผู้ใดจะคัดค้านประการใดให้ยื่นคำคัดค้านต่อ  
พนักงานเจ้าหน้าที่ภายใน 30 วัน นับแต่วันประกาศนี้เป็นต้นไป

ประกาศ ณ วันที่ 12 เดือน มีนาคม พ.ศ. 2569

ลงชื่อ

( รศดา ชินวุฒิวรนน )

ประทับตราประจำตำแหน่ง

รายละเอียดแปลงที่ดินที่ขออนุญาตที่ดินปรากฏตามรูปแผนที่แนบท้ายประกาศฯ นี้

หนังสือแสดงสิทธิในที่ดินที่จะแจก คือ โฉนดที่ดินราย นางสาววิไลวรรณ เพชรมี ไม่มีหลักฐานเดิม  
ออกโฉนดที่ดินเลขที่ 50426 เลขที่ดิน 951 หน้าสำรวจ 3864 ตำบลบ้านไร่ อำเภอศรีสำโรง จังหวัดสุโขทัย  
เนื้อที่ 0-1-09.2ไร่

หมายเหตุ : เมื่อประกาศครบกำหนด 30 วัน ไม่มีผู้โต้แย้งคัดค้าน และพนักงานเจ้าหน้าที่ได้ตรวจสอบแล้ว  
ว่าถูกต้องครบถ้วนตามขั้นตอน วิธีการของระเบียบและกฎหมายก็จะดำเนินการออกโฉนดที่ดินให้แก่ผู้ขอต่อไป

ประเภทการรังวัด.....ออกโฉนดที่ดิน..... ผู้ขอ.....นางสาววิไลวรรณ เพชรมี.....  
ตำแหน่งที่ดิน ระบุว่า.....4943 II.8098..... เลขที่ดิน.....๙๕๑.....  
ตำบล.....บ้านไร่.....อำเภอ.....ศรีสำโรง.....จังหวัด.....สุโขทัย.....

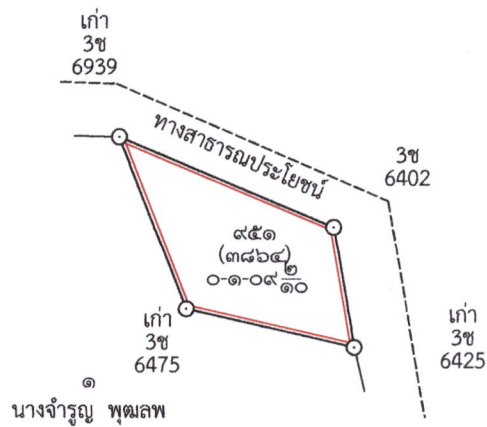

# สุโขทัย

ระวาง 4949 II 8098 มาตรฐาน 1:4000



แผนที่รูปถ่ายทางอากาศนี้จัดทำขึ้นในปี พ.ศ.2549