



ที่ สท๐๐๒๐.๐๓/๒๐๔๕

สำนักงานที่ดินจังหวัดสุโขทัย สาขาศรีสำโรง
ต.คลองตาล อ.ศรีสำโรง
จ.สุโขทัย ๖๔๑๒๐

วันที่ ๑๖ เดือน มีนาคม พ.ศ. ๒๕๖๙

เรื่อง การแจ้งผู้มีสิทธิในที่ดินข้างเคียงให้มาลงชื่อรับรองแนวเขตที่ดินหรือคัดค้านการรังวัด
เรียน ผู้อำนวยการสำนักงานเจ้าท่าภูมิภาค สาขาพิษณุโลก
สิ่งที่ส่งมาด้วย สำเนารูปแผนที่ ร.ว.๙ จำนวน ๑ ฉบับ

ด้วย นางสาวอติตยา บุญเทศ

ได้ขอ สอบเขตโฉนดที่ดิน

ที่ดินตาม โฉนดที่ดิน เลขที่ ๔๕๕๑๖ หมู่ที่ -

ตำบล/แขวง ทัพผึ้ง อำเภอ/เขต ศรีสำโรง จังหวัด สุโขทัย

พนักงานเจ้าหน้าที่ได้ออกไปทำการ รังวัด เสร็จแล้ว

เมื่อวันที่ ๑๒ เดือน มีนาคม พ.ศ. ๒๕๖๙ ปรากฏว่าที่ดินแปลงนี้มีแนวเขตติดต่อกับที่ดินซึ่งอยู่ใน
ความดูแลของท่าน แต่เนื่องจากท่านหรือผู้แทนของท่าน ไม่ไประวังชี้แนวเขตและลงชื่อรับรองแนวเขตที่ดิน

ตาม คลองสาธารณะประโยชน์

ซึ่งเป็นที่ดินของท่าน โดยสำนักงานที่ดินได้มีหนังสือ

เรื่อง การระวังชี้แนวเขตและลงชื่อรับรองเขตที่ดิน แจ้งให้ทราบทางไปรษณีย์ ลงทะเบียนตอบรับ

ฉบับเลขที่ RG๒๓๒๖๑๔๙๒๒TH ลงวันที่ ๒๓ กุมภาพันธ์ ๒๕๖๙ และมี คุณเจษฎา (เจ้าหน้าที่)

เป็นผู้รับแล้ว เมื่อวันที่ ๒๔ กุมภาพันธ์ ๒๕๖๙

ฉะนั้น จึงขอให้ท่านไปตรวจสอบแนวเขตที่ดินของท่านว่า ตามที่ผู้ขอพนักงานเจ้าหน้าที่ทำการ

รังวัดปักหลักเขตที่ดิน ไ้แล้วนั้น จะเป็นการถูกต้องหรือเหลื่อมล้ำแนวเขตที่ดินของท่านหรือไม่

เสร็จแล้วขอให้ท่านไปพบพนักงานเจ้าหน้าที่เพื่อลงชื่อรับรองแนวเขตหรือคัดค้านภายในกำหนด ๓๐ วัน นับแต่วันที่ได้ส่ง

หนังสือนี้ หากท่านไม่ดำเนินการอย่างหนึ่งอย่างใด ภายในกำหนดดังกล่าว พนักงานเจ้าหน้าที่จะดำเนินการแก้ไขแผนที่

หรือเนื้อที่ให้แก่ผู้ขอ โดยไม่ต้องมีการรับรองแนวเขต ตามมาตรา ๖๙ ทวิ แห่งประมวลกฎหมายที่ดิน ซึ่งแก้ไขเพิ่มเติม

โดยพระราชบัญญัติแก้ไขเพิ่มเติมประมวลกฎหมายที่ดิน (ฉบับที่ ๔) พ.ศ. ๒๕๒๘

ขอแสดงความนับถือ

(นายสุธี ตูลสุคนธ์)

นายช่างรังวัดอาวุโส ปฏิบัติราชการแทน
เจ้าพนักงานที่ดินจังหวัดสุโขทัย สาขาศรีสำโรง

ฝ่ายรังวัด โทร. ๐๕๕ ๖๘๑ ๓๑๓ ต่อ ๑๒

นายช่างรังวัด นายพิชญ์ ทรัพย์แสง โทร. ๐๙-๔๙๐๔-๖๕๔๘

(ลำดับรับเรื่อง ๓๐๐๕ วันที่ ๒๙ มกราคม ๒๕๖๙ ร.ว. ๑๒ ๑๔๐/๒๕๖๙)

ระวาง..... 4943 II 8690 มาตราส่วน..... ๑/๑๐๐๐
 ประเภทการรังวัด..... สอบเขตโฉนดที่ดิน ราย..... นางสาวอชิตยา บุญเทศ.....
 ตำบล..... ทับผึ้ง..... อำเภอ..... ศรีสำโรง..... จังหวัด..... สุโขทัย.....
 ผู้รังวัด..... นายพิชญ์ ทรัพย์แสง ตำแหน่ง..... นายช่างรังวัดปฏิบัติงาน รังวัดวันที่..... ๑๒ / มีนาคม / ๒๕๖๙
 29/01/2569-3005
 ร.ว.12: 140/2569 รังวัดโดยวิธีแผนที่ชั้น 1 (RTK GNSS NETWORK)

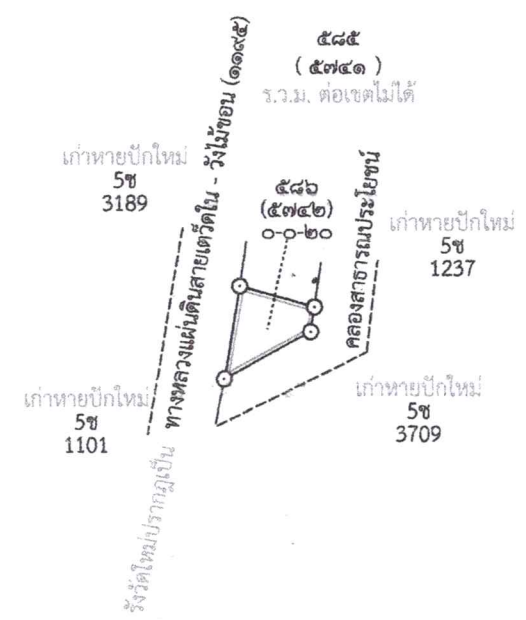

สำเนาถูกต้อง

(Handwritten signature)
 (นายพิชญ์ ทรัพย์แสง)

รูปแผนที่มาตราส่วน๑:๕๐๐๐



ถ้าเป็นรูปแผนที่แบ่งแยก แม้สามารถจะให้ผู้แบ่งแยก และผู้รับแยกรับรองรูปแผนที่ได้ ก็ให้ลงชื่อรับรองไว้เสียด้วย วันที่.....เดือน.....พ.ศ.
 ข้าพเจ้าขอรับรองว่าได้ตรวจสอบแผนที่นี้แล้วเห็นว่า ตามที่เจ้าพนักงานได้ทำการรังวัดมานั้น ถูกต้อง ตรงกับความประสงค์ของข้าพเจ้าทุกประการแล้ว

.....ผู้จำลอง
 (..... นายพิชญ์ ทรัพย์แสง)
 วันที่..... 11 7, มี.ค. 2569
ผู้ตรวจ
 (..... นายเชาวฤทธิ์ รักแก้ว)
 วันที่..... 11 7 มี.ค. 2569

กรมที่ดิน

พิมพ์เมื่อวันที่ ๑๗/๓/๒๕๖๙ เวลา ๙.๓๙ น.