



ที่ สท๐๐๒๐.๐๓/๒๕๖๒

สำนักงานที่ดินจังหวัดสุโขทัย สาขาศรีสำโรง  
ต.คลองตาล อ.ศรีสำโรง  
จ.สุโขทัย ๖๔๑๒๐

วันที่ ๙ เดือน เมษายน พ.ศ. ๒๕๖๙

เรื่อง การแจ้งผู้มีสิทธิในที่ดินข้างเคียงให้มาลงชื่อรับรองแนวเขตที่ดินหรือคัดค้านการรังวัด  
เรียน ผู้อำนวยการสำนักงานเจ้าท่าภูมิภาค สาขาพิษณุโลก  
สิ่งที่ส่งมาด้วย สำเนารูปแผนที่ ร.ว.๙ จำนวน ๑ ฉบับ

ด้วย นายบัณฑิต น้อยบุตร

ได้ขอ สอบเขตโฉนดที่ดิน

ที่ดินตาม โฉนดที่ดิน เลขที่ ๓๖๘๖๒

หมู่ที่ -

ตำบล/แขวง บ้านไร่

อำเภอ/เขต ศรีสำโรง

จังหวัด สุโขทัย

พนักงานเจ้าหน้าที่ได้ออกไปทำการ รังวัด

เสร็จแล้ว

เมื่อวันที่ ๘ เดือน เมษายน พ.ศ. ๒๕๖๙ ปรากฏว่าที่ดินแปลงนี้มีแนวเขตติดต่อกับที่ดินซึ่งอยู่ใน  
ความดูแลของท่าน แต่เนื่องจากท่านหรือผู้แทนของท่าน ไม่ไปประวัชชี้แนวเขตและลงชื่อรับรองแนวเขตที่ดิน

ตาม คลองสาธารณะประโยชน์

ซึ่งเป็นที่ดินของท่าน โดยสำนักงานที่ดินได้มีหนังสือ

เรื่อง การระวัชชี้แนวเขตและลงชื่อรับรองเขตที่ดิน แจ้งให้ทราบทางไปรษณีย์ ลงทะเบียนตอบรับ

ฉบับเลขที่ RG๒๓๒๖๑๕๘๒๖TH ลงวันที่ ๑๓ มีนาคม ๒๕๖๙ และมี คุณเจษฎา (เจ้าหน้าที่)

เป็นผู้รับแล้ว เมื่อวันที่ ๑๖ มีนาคม ๒๕๖๙

ฉะนั้น จึงขอให้ท่านไปตรวจสอบแนวเขตที่ดินของท่านว่า ตามที่ผู้ขอนำพนักงานเจ้าหน้าที่ทำการ

รังวัดปักหลักเขตที่ดิน

ไว้แล้วนั้น จะเป็นการถูกต้องหรือเหลื่อมล้ำแนวเขตที่ดินของท่านหรือไม่

เสร็จแล้วขอให้ท่านไปพบพนักงานเจ้าหน้าที่เพื่อลงชื่อรับรองแนวเขตหรือคัดค้านภายในกำหนด ๓๐ วัน นับแต่วันที่ได้ส่ง

หนังสือนี้ หากท่านไม่ดำเนินการอย่างหนึ่งอย่างใด ภายในกำหนดดังกล่าว พนักงานเจ้าหน้าที่จะดำเนินการแก้ไขแผนที่

หรือเนื้อที่ให้แก่ผู้ขอ โดยไม่ต้องมีการรับรองแนวเขต ตามมาตรา ๖๙ ทวิ แห่งประมวลกฎหมายที่ดิน ซึ่งแก้ไขเพิ่มเติม

โดยพระราชบัญญัติแก้ไขเพิ่มเติมประมวลกฎหมายที่ดิน (ฉบับที่ ๔ ) พ.ศ. ๒๕๒๘

ขอแสดงความนับถือ

( นายสุธี ตลสุคนธ์ )

นายช่างรังวัดอาวุโส ปฏิบัติราชการแทน  
เจ้าพนักงานที่ดินจังหวัดสุโขทัย สาขาศรีสำโรง

ฝ่ายรังวัด โทร. ๐๕๕ ๖๘๑ ๓๑๓ ต่อ ๑๒

นายช่างรังวัด นายพิชญ์ ทรัพย์แสง โทร. ๐๙-๔๙๐๔-๖๕๔๘

(ลำดับรับเรื่อง ๔๐๑๓ วันที่ ๑๒ กุมภาพันธ์ ๒๕๖๙ ร.ว. ๑๒ ๑๕๖/๒๕๖๙)

ระวาง..... 4943 II 8294 ..... มาตรฐาน..... ๑/๕๐๐๐  
 ประเภทการรังวัด..... สอบเขตโฉนดที่ดิน ..... ราย..... นายบัณฑิต น้อยบุตร  
 ตำบล..... บ้านไร่ ..... อำเภอ..... ศรีสำโรง ..... จังหวัด..... สุโขทัย  
 ผู้รังวัด..... นายพิชญ์ ทรัพย์แสง ..... ตำแหน่ง..... นายช่างรังวัดปฏิบัติงาน ..... รังวัดวันที่..... ๘ / เมษายน / ๒๕๖๙  
 12/02/2569-4013  
 ร.ว.12:156/2569 ..... รังวัดโดยวิธีแผนที่ชั้น 1 (RTK GNSS NETWORK)

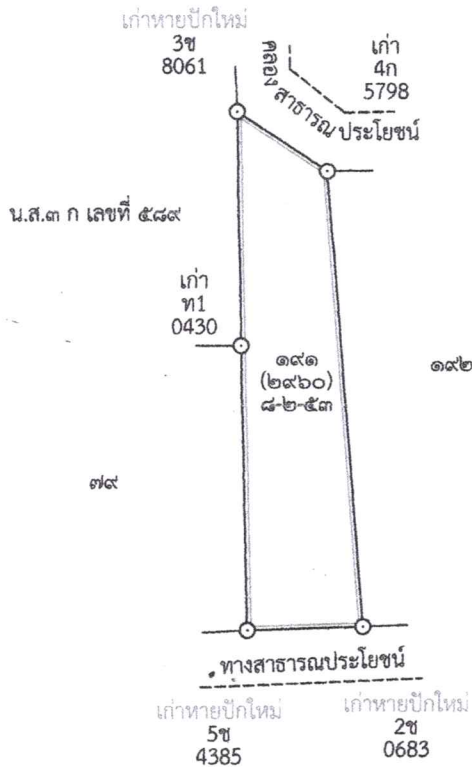

**สำเนาถูกต้อง**

(นายพิชญ์ ทรัพย์แสง)

ถ้าเป็นรูปแผนที่แบ่งแยก แม้สามารถจะให้ผู้แบ่งแยก และผู้รับแยกรับรองรูปแผนที่ได้  
 ก็ให้ลงชื่อรับรองไว้เสียด้วย วันที่.....เดือน.....พ.ศ.....  
 ข้าพเจ้าขอรับรองว่าได้ตรวจสอบแผนที่นี้แล้วเห็นว่า ตามที่เจ้าพนักงานได้ทำการรังวัดมานั้น  
 ถูกต้อง ตรงกับความประสงค์ของข้าพเจ้าทุกประการแล้ว

กรมที่ดิน

.....ผู้จำลอง  
 (นายพิชญ์ ทรัพย์แสง)  
 วันที่ ๘ / ๔ / ๒๕๖๙  
 .....ผู้ตรวจ  
 (นายเชาวฤทธิ์ รักแก้ว)  
 วันที่ ๘ / ๔ / ๒๕๖๙

พิมพ์เมื่อวันที่ ๘/๔/๒๕๖๙ เวลา ๑๓.๓๕ น.



ที่ สท๐๐๒๐.๐๓/๒๕๓๑

สำนักงานที่ดินจังหวัดสุโขทัย สาขาศรีสำโรง  
ต.คลองตาล อ.ศรีสำโรง  
จ.สุโขทัย ๖๔๑๒๐

วันที่ ๙ เดือน เมษายน พ.ศ. ๒๕๖๙

เรื่อง การแจ้งผู้มีสิทธิในที่ดินข้างเคียงให้มาลงชื่อรับรองแนวเขตที่ดินหรือคัดค้านการรังวัด  
เรียน นายกำธร อุทัยโรจนรัตน์

ด้วย นายบัณฑิต น้อยบุตร

ได้ขอ สอบเขตโฉนดที่ดิน

ที่ดินตาม โฉนดที่ดิน เลขที่ ๓๖๘๖๒ หมู่ที่ -

ตำบล/แขวง บ้านไร่ อำเภอ/เขต ศรีสำโรง จังหวัด สุโขทัย

พนักงานเจ้าหน้าที่ได้ออกไปทำการ รังวัด เสร็จแล้ว

เมื่อวันที่ ๘ เดือน เมษายน พ.ศ. ๒๕๖๙ ปรากฏว่าที่ดินแปลงนี้มีแนวเขตติดต่อกับที่ดินของท่าน

แต่เนื่องจากท่านหรือผู้แทนของท่าน ไม่ไประวางชี้แนวเขตและลงชื่อรับรองแนวเขตที่ดิน

ตาม โฉนดที่ดิน เลขที่ ๒๖๔๖๒

ซึ่งเป็นที่ดินของท่าน โดยสำนักงานที่ดินได้มีหนังสือ

เรื่อง การระวางชี้แนวเขตและลงชื่อรับรองเขตที่ดิน แจ้งให้ทราบทางไปรษณีย์ ลงทะเบียนตอนรับ

ฉบับเลขที่ RG๒๓๒๖๑๕๘๐๙TH ลงวันที่ ๑๓ มีนาคม ๒๕๖๙ และมี คุณกำธร อุทัยโรจนรัตน์ (รับเอง)

เป็นผู้รับแล้ว เมื่อวันที่ ๑๕ มีนาคม ๒๕๖๙

ฉะนั้น จึงขอให้ท่านไปตรวจสอบแนวเขตที่ดินของท่านว่า ตามที่ผู้ขออนุญาตพนักงานเจ้าหน้าที่ทำการ

รังวัดปักหลักเขตที่ดิน ไว้แล้วนั้น จะเป็นการถูกต้องหรือเหลื่อมล้ำแนวเขตที่ดินของท่านหรือไม่

เสร็จแล้วขอให้ท่านไปพบพนักงานเจ้าหน้าที่เพื่อลงชื่อรับรองแนวเขตหรือคัดค้านภายในกำหนด ๓๐ วัน นับแต่วันที่ได้ส่ง

หนังสือนี้ หากท่านไม่ดำเนินการอย่างหนึ่งอย่างใด ภายในกำหนดดังกล่าว พนักงานเจ้าหน้าที่จะดำเนินการแก้ไขแผนที่

หรือเนื้อที่ให้แก่ผู้ขอ โดยไม่ต้องมีการรับรองแนวเขต ตามมาตรา ๖๙ ทวิ แห่งประมวลกฎหมายที่ดิน ซึ่งแก้ไขเพิ่มเติม

โดยพระราชบัญญัติแก้ไขเพิ่มเติมประมวลกฎหมายที่ดิน (ฉบับที่ ๔) พ.ศ. ๒๕๒๘

ขอแสดงความนับถือ

( นายสุธี ตูลสุคนธ์ )

พนักงานเจ้าหน้าที่

ฝ่ายรังวัด โทร. ๐๕๕ ๖๘๑ ๓๑๓ ต่อ ๑๒

นายช่างรังวัด นายพิชญ์ ทรัพย์แสง โทร. ๐๙-๔๙๐๔-๖๕๔๘

(ลำดับรับเรื่อง ๔๐๑๓ วันที่ ๑๒ กุมภาพันธ์ ๒๕๖๙ ร.ว. ๑๒ ๑๕๖/๒๕๖๙)