



ที่ สท๐๐๒๐.๐๓/๓๕๐๗

สำนักงานที่ดินจังหวัดสุโขทัย สาขาศรีสำโรง  
ต.คลองตาล อ.ศรีสำโรง  
จ.สุโขทัย ๖๔๑๒๐

วันที่ ๘ เดือน พฤษภาคม พ.ศ. ๒๕๖๙

เรื่อง การแจ้งผู้มีสิทธิในที่ดินข้างเคียงให้มาลงชื่อรับรองแนวเขตที่ดินหรือคัดค้านการรังวัด  
เรียน ผู้อำนวยการสำนักงานเจ้าท่าภูมิภาค สาขาพิษณุโลก  
สิ่งที่ส่งมาด้วย สำเนารูปแผนที่ ร.ว.๙ จำนวน ๑ ฉบับ

ด้วย นายเมธี แยมหว่าง และผู้ถือกรรมสิทธิ์รวม

ได้ขอ สอบเขตโฉนดที่ดิน

ที่ดินตาม โฉนดที่ดิน เลขที่ ๑๙๐๘๐

หมู่ที่ -

ตำบล/แขวง วังลึก

อำเภอ/เขต ศรีสำโรง

จังหวัด สุโขทัย

พนักงานเจ้าหน้าที่ได้ออกไปทำการ รังวัด

เสร็จแล้ว

เมื่อวันที่ ๗ เดือน พฤษภาคม พ.ศ. ๒๕๖๙ ปรากฏว่าที่ดินแปลงนี้มีแนวเขตติดต่อกับที่ดินซึ่งอยู่ใน  
ความดูแลของท่าน แต่เนื่องจากท่านหรือผู้แทนของท่าน ไม่ไปรังวัดแนวเขตและลงชื่อรับรองแนวเขตที่ดิน

ตาม คลองสาธารณะประโยชน์

ซึ่งเป็นที่ดินของท่าน โดยสำนักงานที่ดินได้มีหนังสือ

เรื่อง การระวางชี้แนวเขตและลงชื่อรับรองเขตที่ดิน แจ้งให้ทราบทางไปรษณีย์ ลงทะเบียนตอบรับ

ฉบับเลขที่ RG๒๗๒๖๑๓๓๕๓TH ลงวันที่ ๙ เมษายน ๒๕๖๙ และมี คุณเจษฎา (เจ้าหน้าที่)

เป็นผู้รับแล้ว เมื่อวันที่ ๑๖ เมษายน ๒๕๖๙

ฉะนั้น จึงขอให้ท่านไปตรวจสอบแนวเขตที่ดินของท่านว่า ตามที่ผู้ขอพนักงานเจ้าหน้าที่ทำการ

รังวัดปักหลักเขตที่ดิน

ไว้แล้วนั้น จะเป็นการถูกต้องหรือเหลื่อมล้ำแนวเขตที่ดินของท่านหรือไม่

เสร็จแล้วขอให้ท่านไปพบพนักงานเจ้าหน้าที่เพื่อลงชื่อรับรองแนวเขตหรือคัดค้านภายในกำหนด ๓๐ วัน นับแต่วันที่ได้ส่ง

หนังสือนี้ หากท่านไม่ดำเนินการอย่างหนึ่งอย่างใด ภายในกำหนดดังกล่าว พนักงานเจ้าหน้าที่จะดำเนินการแก้ไขแผนที่

หรือเนื้อที่ให้แก่ผู้ขอ โดยไม่ต้องมีการรับรองแนวเขต ตามมาตรา ๖๙ ทวิ แห่งประมวลกฎหมายที่ดิน ซึ่งแก้ไขเพิ่มเติม

โดยพระราชบัญญัติแก้ไขเพิ่มเติมประมวลกฎหมายที่ดิน (ฉบับที่ ๔ ) พ.ศ. ๒๕๒๘

ขอแสดงความนับถือ

( นายสุธี ตุลสุคนธ์ )

นายช่างรังวัดอาวุโส ปฏิบัติราชการแทน  
เจ้าพนักงานที่ดินจังหวัดสุโขทัย สาขาศรีสำโรง

ฝ่ายรังวัด โทร. ๐๕๕ ๖๘๑ ๓๑๓ ต่อ ๑๒

นายช่างรังวัด นายเชาวฤทธิ์ รักแก้ว โทร. ๐๖-๑๕๐๘-๙๗๖๘

(ลำดับรับเรื่อง ๒๐๐๓ วันที่ ๒๖ กุมภาพันธ์ ๒๕๖๙ ร.ว. ๑๒ ๑๗๙/๒๕๖๙)

ระวาง..... 4943 II 9692 ..... มาตราส่วน..... ๑/๒๐๐๐ .....  
 ประเภทการรังวัด..... สอบเขตโฉนดที่ดิน ..... ราย..... ด.นายเมธี แยมห้วง .....  
 ตำบล..... วังลึก ..... อำเภอ..... ศรีสำโรง ..... จังหวัด..... สุโขทัย .....  
 ผู้รังวัด..... นายเชาวฤทธิ์ รักแก้ว ..... ตำแหน่ง..... นายช่างรังวัดปฏิบัติงาน ..... รังวัดวันที่..... ๗ / พฤษภาคม / ๒๕๖๙ .....  
 26/02/2569 2003 .....  
 ร.ว.12: 179/2569 ..... **รังวัดโดยวิธีแผนที่ชั้น 1 (RTK GNSS NETWORK)** ..... ๒.นางลำเนา แยมห้วง



**ผลการรังวัดได้รูปแผนที่ หรือเนื้อที่แตกต่างจากเดิม**

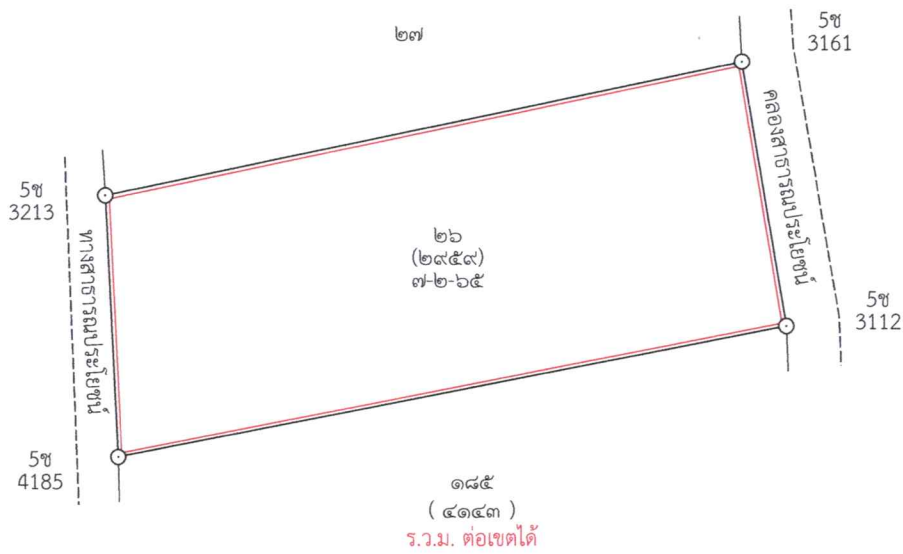

ถ้าเป็นรูปแผนที่แบ่งแยก แม้สามารถจะให้ผู้แบ่งแยก และผู้รับแยกรับรองรูปแผนที่ได้ ก็ให้ลงชื่อรับรองไว้เสียด้วย วันที่.....เดือน.....พ.ศ. ....  
 ข้าพเจ้าขอรับรองว่าได้ตรวจรูปแผนที่นี้แล้วเห็นว่า ตามที่เจ้าพนักงานได้ทำการรังวัดมานั้น ถูกต้อง ตรงกับความประสงค์ของข้าพเจ้าทุกประการแล้ว  
 .....  
 .....

.....ผู้จำลอง  
 (..... นายเชาวฤทธิ์ รักแก้ว .....)  
 วันที่ - ๗ / พ.ค. ๒๕๖๙ / .....  
 .....ผู้ตรวจ  
 (..... นายพิชัญ ทรัพย์แสง .....)  
 วันที่ - ๗ / พ.ค. ๒๕๖๙ / .....

กรมที่ดิน

พิมพ์เมื่อวันที่ ๑๐/๕/๒๕๖๙ เวลา ๑๗.๕๓ น.



ที่ สท๐๐๒๐.๐๓/๓๕๑๑

สำนักงานที่ดินจังหวัดสุโขทัย สาขาศรีสำโรง  
ต.คลองตาล อ.ศรีสำโรง  
จ.สุโขทัย ๖๔๑๒๐

วันที่ ๘ เดือน พฤษภาคม พ.ศ. ๒๕๖๙

เรื่อง การแจ้งผู้มีสิทธิในที่ดินข้างเคียงให้มาลงชื่อรับรองแนวเขตที่ดินหรือคัดค้านการรังวัด  
เรียน นางดาวรุ่ง มีพยัคฆ์

ด้วย นายเมธี แยมหว่าง และผู้ถือกรรมสิทธิ์รวม

ได้ขอ สอบเขตโฉนดที่ดิน  
ที่ดินตาม โฉนดที่ดิน เลขที่ ๑๙๐๘๐ หมู่ที่ -  
ตำบล/แขวง วังลึก อำเภอ/เขต ศรีสำโรง จังหวัด สุโขทัย  
พนักงานเจ้าหน้าที่ได้ออกไปทำการ รังวัด เสร็จแล้ว  
เมื่อวันที่ ๗ เดือน พฤษภาคม พ.ศ. ๒๕๖๙ ปรากฏว่าที่ดินแปลงนี้มีแนวเขตติดต่อกับที่ดินของท่าน  
แต่เนื่องจากท่านหรือผู้แทนของท่าน ไม่ไประวางชี้แนวเขตและลงชื่อรับรองแนวเขตที่ดิน  
ตาม โฉนดที่ดิน เลขที่ ๑๙๐๗๙  
ซึ่งเป็นที่ดินของท่าน โดยสำนักงานที่ดินได้มีหนังสือ

เรื่อง การระวางชี้แนวเขตและลงชื่อรับรองเขตที่ดิน แจ้งให้ทราบทางไปรษณีย์ลงทะเบียนตอบรับ  
ฉบับเลขที่ RG๒๓๒๖๑๓๓๔๓TH ลงวันที่ ๙ เมษายน ๒๕๖๙ และมี คุณดาวรุ่ง มีพยัคฆ์ (รับเอง)  
เป็นผู้รับแล้ว เมื่อวันที่ ๑๖ เมษายน ๒๕๖๙

ฉะนั้น จึงขอให้ท่านไปตรวจสอบแนวเขตที่ดินของท่านว่า ตามที่ผู้ขอพนักงานเจ้าหน้าที่ทำการ  
รังวัดปักหลักเขตที่ดินไว้แล้วนั้น จะเป็นการถูกต้องหรือหล่อมล้ำแนวเขตที่ดินของท่านหรือไม่  
เสร็จแล้วขอให้ท่านไปพบพนักงานเจ้าหน้าที่เพื่อลงชื่อรับรองแนวเขตหรือคัดค้านภายในกำหนด ๓๐ วัน นับแต่วันที่ได้ส่ง  
หนังสือนี้ หากท่านไม่ดำเนินการอย่างหนึ่งอย่างใด ภายในกำหนดดังกล่าว พนักงานเจ้าหน้าที่จะดำเนินการแก้ไขแผนที่  
หรือเนื้อที่ให้แก่ผู้ขอ โดยไม่ต้องมีการรับรองแนวเขต ตามมาตรา ๖๙ ๗ แห่งประมวลกฎหมายที่ดิน ซึ่งแก้ไขเพิ่มเติม  
โดยพระราชบัญญัติแก้ไขเพิ่มเติมประมวลกฎหมายที่ดิน (ฉบับที่ ๔ ) พ.ศ. ๒๕๒๘

ขอแสดงความนับถือ

  
( นายสุธี ตุลสุขคนธ์ )  
พนักงานเจ้าหน้าที่

ฝ่ายรังวัด โทร. ๐๕๕ ๖๘๑ ๓๑๓ ต่อ ๑๒

นายช่างรังวัด นายเชาวฤทธิ์ รักแก้ว โทร. ๐๖-๑๕๐๘-๙๗๖๘

(ลำดับรับเรื่อง ๒๐๐๓ วันที่ ๒๖ กุมภาพันธ์ ๒๕๖๙ ร.ว. ๑๒ ๑๗๙/๒๕๖๙)