



ที่ สท๐๐๒๐.๐๓/๓๘๘๘

สำนักงานที่ดินจังหวัดสุโขทัย สาขาศรีสำโรง
ต.คลองตาล อ.ศรีสำโรง
จ.สุโขทัย ๖๔๑๒๐

วันที่ ๒๖ เดือน พฤษภาคม พ.ศ. ๒๕๖๙

เรื่อง การแจ้งผู้มีสิทธิในที่ดินข้างเคียงให้มาลงชื่อรับรองแนวเขตที่ดินหรือคัดค้านการรังวัด
เรียน นางอิงอร บัณวงศ์รอด

ด้วย นางกิ่งแก้ว เกิดทอง และผู้ถือกรรมสิทธิ์รวม

ได้ขอ สอบเขตโฉนดที่ดิน

ที่ดินตาม โฉนดที่ดิน เลขที่ ๒๔๕๕๘

หมู่ที่ -

ตำบล/แขวง วังลึก

อำเภอ/เขต ศรีสำโรง

จังหวัด สุโขทัย

พนักงานเจ้าหน้าที่ได้ออกไปทำการ รังวัด

เสร็จแล้ว

เมื่อวันที่ ๒๑ เดือน พฤษภาคม พ.ศ. ๒๕๖๙ ปรากฏว่าที่ดินแปลงนี้มีแนวเขตติดต่อกับที่ดินของท่าน
แต่เนื่องจากท่านหรือผู้แทนของท่าน ไม่ไประวางชี้แนวเขตและลงชื่อรับรองแนวเขตที่ดิน

ตาม โฉนดที่ดิน เลขที่ ๒๔๕๕๘

ซึ่งเป็นที่ดินของท่าน โดยสำนักงานที่ดินได้มีหนังสือ

เรื่อง การระวางชี้แนวเขตและลงชื่อรับรองเขตที่ดิน แจ้งให้ทราบทางไปรษณีย์ ลงทะเบียนตอบรับ

ฉบับเลขที่ RG๒๓๒๖๑๕๓๒๔TH ลงวันที่ ๖ มีนาคม ๒๕๖๙ และมี คุณอิงอร บัณวงศ์รอด (รับเอง)

เป็นผู้รับแล้ว เมื่อวันที่ ๙ มีนาคม ๒๕๖๙

ฉะนั้น จึงขอให้ท่านไปตรวจสอบแนวเขตที่ดินของท่านว่า ตามที่ผู้ขอพนักงานเจ้าหน้าที่ทำการ

รังวัดปักหลักเขตที่ดิน ไว้แล้วนั้น จะเป็นการถูกต้องหรือเหลื่อมล้ำแนวเขตที่ดินของท่านหรือไม่

เสร็จแล้วขอให้ท่านไปพบพนักงานเจ้าหน้าที่เพื่อลงชื่อรับรองแนวเขตหรือคัดค้านภายในกำหนด ๓๐ วัน นับแต่วันที่ได้ส่ง

หนังสือนี้ หากท่านไม่ดำเนินการอย่างหนึ่งอย่างใด ภายในกำหนดดังกล่าว พนักงานเจ้าหน้าที่จะดำเนินการแก้ไขแผนที่

หรือเนื้อที่ให้แก่ผู้ขอ โดยไม่ต้องมีการรับรองแนวเขต ตามมาตรา ๖๙ ทวิ แห่งประมวลกฎหมายที่ดิน ซึ่งแก้ไขเพิ่มเติม

โดยพระราชบัญญัติแก้ไขเพิ่มเติมประมวลกฎหมายที่ดิน (ฉบับที่ ๔) พ.ศ. ๒๕๒๘

ขอแสดงความนับถือ

(นายสุธี ตูลสุคนธ์)

พนักงานเจ้าหน้าที่

ฝ่ายรังวัด โทร. ๐๕๕ ๖๘๑ ๓๑๓ ต่อ ๑๒

นายช่างรังวัด นายพิชญ์ ทรัพย์แสง โทร. ๐๙-๔๙๐๔-๖๕๔๘

(ลำดับรับเรื่อง ๕๐๐๑ วันที่ ๔ กุมภาพันธ์ ๒๕๖๙ ร.ว. ๑๒ ๑๔๘/๒๕๖๙)



ที่ สท๐๐๒๐.๐๓/๓๘๙๙

สำนักงานที่ดินจังหวัดสุโขทัย สาขาศรีสำโรง
ต.คลองตาล อ.ศรีสำโรง
จ.สุโขทัย ๖๔๑๒๐

วันที่ ๒๖ เดือน พฤษภาคม พ.ศ. ๒๕๖๙

เรื่อง การแจ้งผู้มีสิทธิในที่ดินข้างเคียงให้มาลงชื่อรับรองแนวเขตที่ดินหรือคัดค้านการรังวัด
เรียน นายธนารัตน์ ธีระวรรณ (ผู้จัดการมรดก นางจินตนา ธีระวรรณ)

ด้วย นางกิ่งแก้ว เกิดทอง และผู้ถือกรรมสิทธิ์รวม

ได้ขอ สอบเขตโฉนดที่ดิน

ที่ดินตาม โฉนดที่ดิน เลขที่ ๒๔๕๕๘

หมู่ที่ -

ตำบล/แขวง วังลึก

อำเภอ/เขต ศรีสำโรง

จังหวัด สุโขทัย

พนักงานเจ้าหน้าที่ได้ออกไปทำการ รังวัด

เสร็จแล้ว

เมื่อวันที่ ๒๑ เดือน พฤษภาคม พ.ศ. ๒๕๖๙ ปรากฏว่าที่ดินแปลงนี้มีแนวเขตติดต่อกับที่ดินของท่าน
แต่เนื่องจากท่านหรือผู้แทนของท่าน ไม่ไประวางชี้แนวเขตและลงชื่อรับรองแนวเขตที่ดิน

ตาม โฉนดที่ดิน เลขที่ ๒๔๕๕๘

ซึ่งเป็นที่ดินของท่าน โดยสำนักงานที่ดินได้มีหนังสือ

เรื่อง การระวางชี้แนวเขตและลงชื่อรับรองเขตที่ดิน แจ้งให้ทราบทางไปรษณีย์ ลงทะเบียนตอบรับ

ฉบับเลขที่ RG๒๓๒๖๑๕๗๔๑TH ลงวันที่ ๖ มีนาคม ๒๕๖๙ และมี คุณจินตนา (ญาติ)

เป็นผู้รับแล้ว เมื่อวันที่ ๙ มีนาคม ๒๕๖๙

ฉะนั้น จึงขอให้ท่านไปตรวจสอบแนวเขตที่ดินของท่านว่า ตามที่ผู้ขอพนักงานเจ้าหน้าที่ทำการ

รังวัดปักหลักเขตที่ดิน

ไว้แล้วนั้น จะเป็นการถูกต้องหรือหล่อมล้ำแนวเขตที่ดินของท่านหรือไม่

เสร็จแล้วขอให้ท่านไปพบพนักงานเจ้าหน้าที่เพื่อลงชื่อรับรองแนวเขตหรือคัดค้านภายในกำหนด ๓๐ วัน นับแต่วันที่ได้ส่ง

หนังสือนี้ หากท่านไม่ดำเนินการอย่างหนึ่งอย่างใด ภายในกำหนดดังกล่าว พนักงานเจ้าหน้าที่จะดำเนินการแก้ไขแผนที่

หรือเนื้อที่ให้แก่ผู้ขอ โดยไม่ต้องมีการรับรองแนวเขต ตามมาตรา ๖๙ ทวิ แห่งประมวลกฎหมายที่ดิน ซึ่งแก้ไขเพิ่มเติม

โดยพระราชบัญญัติแก้ไขเพิ่มเติมประมวลกฎหมายที่ดิน (ฉบับที่ ๔) พ.ศ. ๒๕๒๘

ขอแสดงความนับถือ

(นายสุธี ตุลสุคนธ์)

พนักงานเจ้าหน้าที่

ฝ่ายรังวัด โทร. ๐๕๕ ๖๘๑ ๓๑๓ ต่อ ๑๒

นายช่างรังวัด นายพิชญ์ ทรัพย์แสง โทร. ๐๙-๔๙๐๔-๖๕๔๘

(ลำดับรับเรื่อง ๔๐๐๑ วันที่ ๔ กุมภาพันธ์ ๒๕๖๙ ร.ว. ๑๒ ๑๔๘/๒๕๖๙)



ที่ สท๐๐๒๐.๐๓/๓๙๐๐

สำนักงานที่ดินจังหวัดสุโขทัย สาขาศรีสำโรง
ต.คลองตาล อ.ศรีสำโรง
จ.สุโขทัย ๖๔๑๒๐

วันที่ ๒๖ เดือน พฤษภาคม พ.ศ. ๒๕๖๙

เรื่อง การแจ้งผู้มีสิทธิในที่ดินข้างเคียงให้มาลงชื่อรับรองแนวเขตที่ดินหรือคัดค้านการรังวัด
เรียน ผู้อำนวยการสำนักงานเจ้าท่าภูมิภาค สาขาพิษณุโลก
สิ่งที่ส่งมาด้วย สำเนารูปแผนที่ ร.ว.๙ จำนวน ๑ ฉบับ

ด้วย นางกิ่งแก้ว เกิดทอง และผู้ถือกรรมสิทธิ์รวม

ได้ขอ สอบเขตโฉนดที่ดิน

ที่ดินตาม โฉนดที่ดิน เลขที่ ๒๔๕๕๘

หมู่ที่ -

ตำบล/แขวง วังลึก

อำเภอ/เขต ศรีสำโรง

จังหวัด สุโขทัย

พนักงานเจ้าหน้าที่ได้ออกไปทำการ รังวัด

เสร็จแล้ว

เมื่อวันที่ ๒๑ เดือน พฤษภาคม พ.ศ. ๒๕๖๙ ปราบกว่าที่ดินแปลงนี้มีแนวเขตติดต่อกับที่ดินซึ่งอยู่ใน
ความดูแลของท่าน แต่เนื่องจากท่านหรือผู้แทนของท่าน ไม่ประสงค์แนบแนวเขตและลงชื่อรับรองแนวเขตที่ดิน

ตาม คลองสาธารณะประโยชน์

ซึ่งเป็นที่ดินของท่าน โดยสำนักงานที่ดินได้มีหนังสือ

เรื่อง การระวางชี้แนวเขตและลงชื่อรับรองเขตที่ดิน แจ้งให้ทราบทางไปรษณีย์ ลงทะเบียนตอบรับ

ฉบับเลขที่ RG๒๓๒๖๘๕๖TH ลงวันที่ ๕ พฤษภาคม ๒๕๖๙ และมี คุณเจษฎา (ญาติ)

เป็นผู้รับแล้ว เมื่อวันที่ ๗ พฤษภาคม ๒๕๖๙

ฉะนั้น จึงขอให้ท่านไปตรวจสอบแนวเขตที่ดินของท่านว่า ตามที่ผู้ขอพนักงานเจ้าหน้าที่ทำการ

รังวัดปักหลักเขตที่ดิน

ไว้แล้วนั้น จะเป็นการถูกต้องหรือเหลื่อมล้ำแนวเขตที่ดินของท่านหรือไม่

เสร็จแล้วขอให้ท่านไปพบพนักงานเจ้าหน้าที่เพื่อลงชื่อรับรองแนวเขตหรือคัดค้านภายในกำหนด ๓๐ วัน นับแต่วันที่ได้ส่ง

หนังสือนี้ หากท่านไม่ดำเนินการอย่างหนึ่งอย่างใด ภายในกำหนดดังกล่าว พนักงานเจ้าหน้าที่จะดำเนินการแก้ไขแผนที่

หรือเนื้อที่ให้แก่ผู้ขอ โดยไม่ต้องมีการรับรองแนวเขต ตามมาตรา ๖๙ ทวิ แห่งประมวลกฎหมายที่ดิน ซึ่งแก้ไขเพิ่มเติม

โดยพระราชบัญญัติแก้ไขเพิ่มเติมประมวลกฎหมายที่ดิน (ฉบับที่ ๔) พ.ศ. ๒๕๒๘

ขอแสดงความนับถือ

(นายสุธี ตูลสุคนธ์)

นายช่างรังวัดอาวุโส ปฏิบัติราชการแทน
เจ้าพนักงานที่ดินจังหวัดสุโขทัย สาขาศรีสำโรง

ฝ่ายรังวัด โทร. ๐๕๕ ๖๘๑ ๓๑๓ ต่อ ๑๒

นายช่างรังวัด นายพิชญ์ ทรัพย์แสง โทร. ๐๙-๔๙๐๔-๖๕๔๘

(ลำดับรับเรื่อง ๔๐๐๑ วันที่ ๔ กุมภาพันธ์ ๒๕๖๙ ร.ว. ๑๒ ๑๔๘/๒๕๖๙)

ระวัง..... 4943 || 9496 มาตราส่วน..... ๑/๒๐๐๐
 ประเภทการรังวัด..... สอบเขตโฉนดที่ดิน ราย..... นางกิ่งแก้ว ..เกิดทองนางสาวสวิขญา ..เกิดทอง.....
 ตำบล..... วังลึก อำเภอ..... ศรีสำโรง จังหวัด..... สุโขทัย
 ผู้รังวัด..... นายพิชญ์ ทรัพย์แสง ตำแหน่ง..... นายช่างรังวัดปฏิบัติงาน รังวัดวันที่..... ๒๖ / มีนาคม / ๒๕๖๙
 04/02/2569-4001 รังวัดโดยวิธีแผนที่ชั้น 1 (RTK GNSS NETWORK) [2.1 พ.ค. 2569]
 ร.ว.12: 148/2569



ผลการรังวัดได้รูปแผนที่หรือเนื้อที่แตกต่างจากเดิม

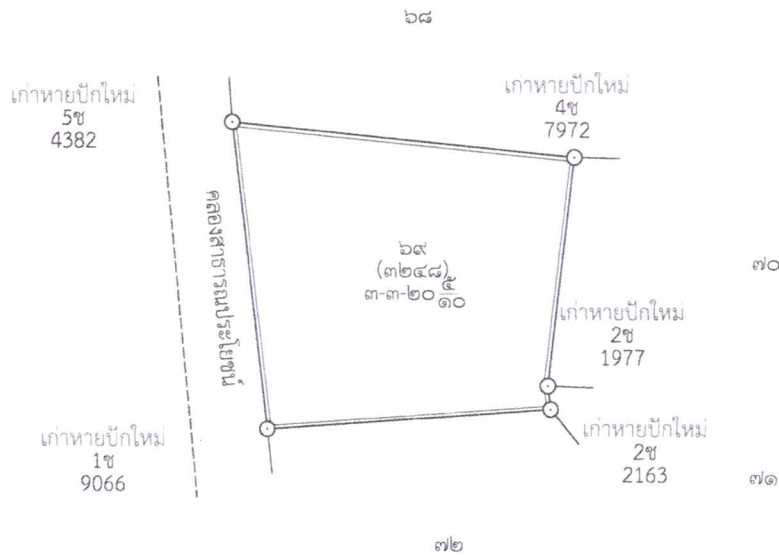

สำเนาถูกต้อง

 (นายพิชญ์ ทรัพย์แสง)

รูปแผนที่มาตราส่วน ๑:๔๐๐๐

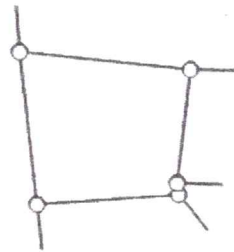

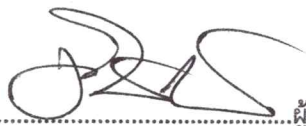

ผู้จำลอง

(นายพิชญ์ ทรัพย์แสง)

วันที่ 26 พ.ค. 2569

ผู้ตรวจ

(นายเชาวฤทธิ์ รักแก้ว)

วันที่ 12.6 พ.ค. 2569

ถ้าเป็นรูปแผนที่แบ่งแยก แม้สามารถจะให้ผู้แบ่งแยก และผู้รับแยกรับรองรูปแผนที่ได้
 ก็ให้ลงชื่อรับรองไว้เสียด้วย วันที่.....เดือน.....พ.ศ.
 ข้าพเจ้าขอรับรองว่าได้ตรวจสอบรูปแผนที่นี้แล้วเห็นว่า ตามที่เจ้าพนักงานได้ทำการรังวัดมานั้น
 ถูกต้อง ตรงกับความประสงค์ของข้าพเจ้าทุกประการแล้ว