



ที่ สท๐๐๒๐.๐๓/๔๐๓๖

สำนักงานที่ดินจังหวัดสุโขทัย สาขาศรีสำโรง  
ต.คลองตาล อ.ศรีสำโรง  
จ.สุโขทัย ๖๔๑๒๐

วันที่ ๒๘ เดือน พฤษภาคม พ.ศ. ๒๕๖๙

เรื่อง การแจ้งผู้มีสิทธิในที่ดินข้างเคียงให้มาลงชื่อรับรองแนวเขตที่ดินหรือคัดค้านการรังวัด  
เรียน ผู้อำนวยการสำนักงานเจ้าท่าภูมิภาค สาขาพิษณุโลก  
สิ่งที่ส่งมาด้วย สำเนารูปแผนที่ ร.ว.๙ จำนวน ๑ ฉบับ

ด้วย นายคุณากร ขำจันทร์

ได้ขอ แบ่งหักเป็นที่สาธารณประโยชน์

ที่ดินตาม โฉนดที่ดิน เลขที่ ๑๖๘๖๑

หมู่ที่ -

ตำบล/แขวง วังทอง

อำเภอ/เขต ศรีสำโรง

จังหวัด สุโขทัย

พนักงานเจ้าหน้าที่ได้ออกไปทำการ รังวัด

เสร็จแล้ว

เมื่อวันที่ ๒๗ เดือน พฤษภาคม พ.ศ. ๒๕๖๙ ปรากฏว่าที่ดินแปลงนี้มีแนวเขตติดต่อกับที่ดินซึ่งอยู่ใน  
ความดูแลของท่าน แต่เนื่องจากท่านหรือผู้แทนของท่าน ไม่ไประวางชี้แนวเขตและลงชื่อรับรองแนวเขตที่ดิน

ตาม คลองสาธารณประโยชน์

ซึ่งเป็นที่ดินของท่าน โดยสำนักงานที่ดินได้มีหนังสือ

เรื่อง การระวางชี้แนวเขตและลงชื่อรับรองเขตที่ดิน แจ้งให้ทราบทางไปรษณีย์ ลงทะเบียนตอบรับ

ฉบับเลขที่ RG๒๓๒๖๒๗๔๒๗TH ลงวันที่ ๘ พฤษภาคม ๒๕๖๙ และมีคุณเจษฎา (เจ้าหน้าที่)

เป็นผู้รับแล้ว เมื่อวันที่ ๑๑ พฤษภาคม ๒๕๖๙

ฉะนั้น จึงขอให้ท่านไปตรวจสอบแนวเขตที่ดินของท่านว่า ตามที่ผู้ขอพนักงานเจ้าหน้าที่ทำการ

รังวัดปักหลักเขตที่ดิน

ไว้แล้วนั้น จะเป็นการถูกต้องหรือเหลื่อมล้ำแนวเขตที่ดินของท่านหรือไม่

เสร็จแล้วขอให้ท่านไปพบพนักงานเจ้าหน้าที่เพื่อลงชื่อรับรองแนวเขตหรือคัดค้านภายในกำหนด ๓๐ วัน นับแต่วันที่ได้ส่ง

หนังสือนี้ หากท่านไม่ดำเนินการอย่างหนึ่งอย่างใด ภายในกำหนดดังกล่าว พนักงานเจ้าหน้าที่จะดำเนินการแก้ไขแผนที่

หรือเนื้อที่ให้แก่ผู้ขอ โดยไม่ต้องมีการรับรองแนวเขต ตามมาตรา ๖๙ ทวิ แห่งประมวลกฎหมายที่ดิน ซึ่งแก้ไขเพิ่มเติม

โดยพระราชบัญญัติแก้ไขเพิ่มเติมประมวลกฎหมายที่ดิน (ฉบับที่ ๔) พ.ศ. ๒๕๒๘

ขอแสดงความนับถือ

( นายสุธี ตูตสุคนธ์ )

นายช่างรังวัดอาวุโส ปฏิบัติราชการแทน  
เจ้าพนักงานที่ดินจังหวัดสุโขทัย สาขาศรีสำโรง

ฝ่ายรังวัด โทร. ๐๕๕ ๖๘๑ ๓๑๓ ต่อ ๑๒

นายช่างรังวัด นายนพดล มีชัย โทร. ๐๖-๔๒๕๔-๐๐๔๘

(ลำดับรับเรื่อง ๒๐๐๙ วันที่ ๒๓ มีนาคม ๒๕๖๙ ร.ว. ๑๒ ๒๑๗/๒๕๖๙)

ระวาง..... 4943 || 8694 ..... มาตรฐาน..... ๑/๒๐๐๐  
 ประเภทการรังวัด..... แบ่งหักเป็นทีสาธารณประโยชน์ ราย..... นายคุณฉกร. ขำจันทร์.....  
 ตำบล..... วังทอง..... อำเภอ..... ศรีสำโรง..... จังหวัด..... สุโขทัย.....  
 ผู้รังวัด..... นายนพดล มีชัย..... ตำแหน่ง..... นายช่างรังวัดปฏิบัติงาน..... รังวัดวันที่..... ๒๗/ พฤษภาคม / ๒๕๖๙

23/03/2569-2009  
 ร.ว.12:217/2569 รังวัดโดยวิธีแผนที่ชั้น 1 (RTK GNSS NETWORK)



ผลการรังวัดได้รูปแผนที่หรือเนื้อที่แตกต่างจากเดิม

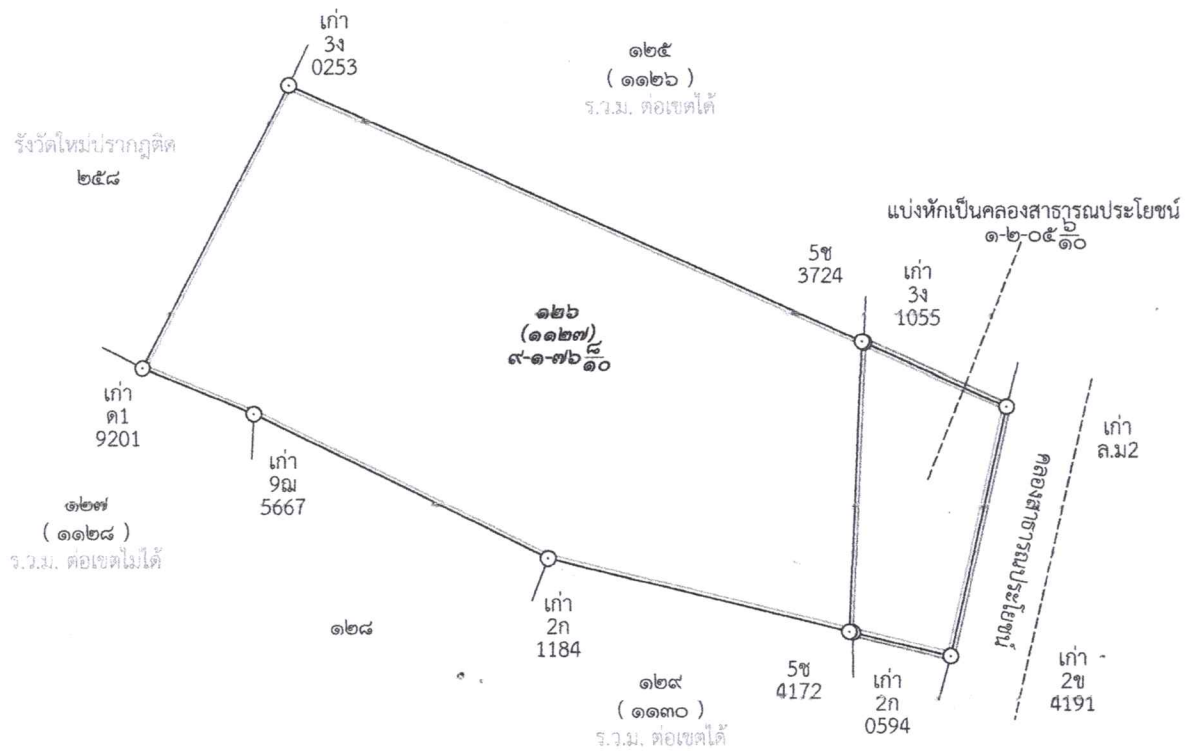

**สำเนาถูกต้อง**  
 (นายนพดล มีชัย)

ถ้าเป็นรูปแผนที่แบ่งแยก แม้สามารถให้ผู้แบ่งแยก และผู้รับแยกรับรองรูปแผนที่ได้ ก็ให้ลงชื่อรับรองไว้เสียด้วย วันที่.....เดือน.....พ.ศ. ....  
 ข้าพเจ้าขอรับรองว่าได้ตรวจสอบแผนที่นี้แล้วเห็นว่า ตามที่เจ้าพนักงานได้ทำการรังวัดมานั้น ถูกต้อง ตรงกับความประสงค์ของข้าพเจ้าทุกประการแล้ว

ผู้จำลอง  
 (นายนพดล มีชัย)  
 วันที่ ๒๗ พ.ค. ๒๕๖๙  
 ผู้ตรวจ  
 (นายเชาวฤทธิ์ รักแก้ว)  
 วันที่ ๒๗ พ.ค. ๒๕๖๙