



(พ.ศ. ๓)

ประกาศสำนักงานที่ดินจังหวัดสุราษฎร์ธานี  
ออกโฉนดที่ดิน

หนังสือสำคัญที่จะแจกคือ	โฉนดที่ดิน	
( ๑ ) ที่ดินหมู่ที่ 6	ตำบล ชุนทะเล	อำเภอ เมืองสุราษฎร์ธานี
( ๒ ) ที่ดินหมู่ที่	ตำบล	อำเภอ
( ๓ ) ที่ดินหมู่ที่	ตำบล	อำเภอ
( ๔ ) ที่ดินหมู่ที่	ตำบล	อำเภอ
( ๕ ) ที่ดินหมู่ที่	ตำบล	อำเภอ

จังหวัด สุราษฎร์ธานี

ด้วยพนักงานเจ้าหน้าที่ได้ทำการรังวัดที่ดินเพื่อออกเรื่อง โฉนดที่ดิน  
ในท้องที่ตำบล อำเภอที่กล่าวข้างต้นเสร็จแล้ว จึงขอประกาศให้ทราบทั่วกัน ถ้าผู้ใดจะคัดค้านประการใดให้ยื่นคำคัดค้านต่อ  
พนักงานเจ้าหน้าที่ภายใน 30 วัน นับแต่วันประกาศนี้เป็นต้นไป

ประกาศ ณ วันที่ 7 เดือน มีนาคม พ.ศ. 2568

ลงชื่อ

( นายศศธร ลิ้มสายควร )

ประทับตราประจำตำแหน่ง

รายละเอียดแปลงที่ดินที่ขออออกโฉนดที่ดินปรากฏตามรูปแผนที่แนบท้ายประกาศฯ นี้  
หนังสือแสดงสิทธิในที่ดินที่จะแจกคือโฉนดที่ดินรายนางสาวปัทมาพร แซ่มชื่น

หมายเหตุ

เมื่อประกาศครบกำหนด 30 วัน ไม่มีผู้โต้แย้งคัดค้านและพนักงานเจ้าหน้าที่ได้ตรวจสอบแล้วว่าถูกต้อง  
ครบถ้วนตามขั้นตอนวิธีการของระเบียบและกฎหมายก็จะดำเนินการออกโฉนดให้แก่ผู้ขอต่อไป

ประเภทการรังวัด.....ออกโฉนดที่ดิน..... ผู้ขอ.....นางสาวบัวทมาพร แซ่มจีน.....  
 ตำแหน่งที่ดิน ระบุว่า.....4827.11.3696..... เลขที่ดิน.....๑๗๘.....  
 ตำบล.....ขุนทะเล.....อำเภอ.....เมืองสุราษฎร์ธานี.....จังหวัด.....สุราษฎร์ธานี.....

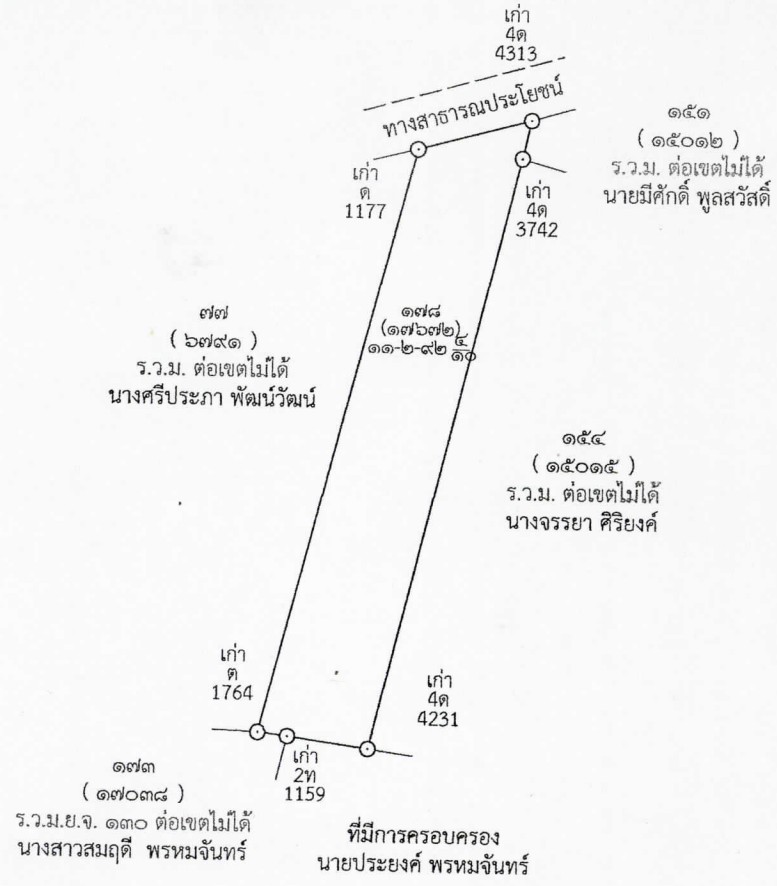

แผนที่ประกอบการพิจารณาการออกโฉนดที่ดิน ราชน.ส.ปัทมาพร แซ่มชื่น  
หลักฐานเดิม น.ส.๓เลขที่ ๗๓ ตำบลขุนทะเล อำเภอเมืองสุราษฎร์ธานี จังหวัดสุราษฎร์ธานี

536800

537200

996400

996400

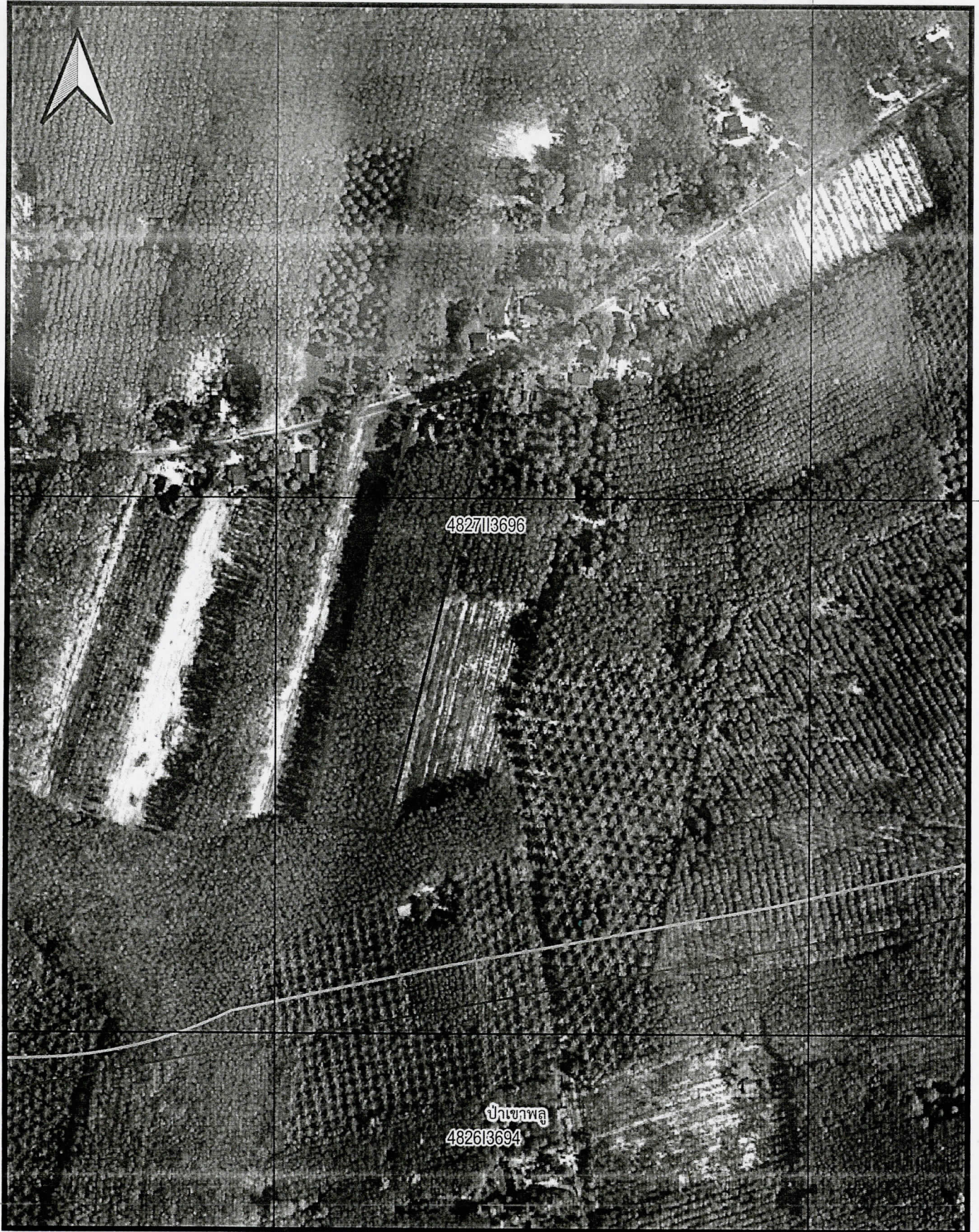

INDIAN 1975 / UTM Zone 47 N

ภาพถ่ายทางอากาศ DMC พ.ศ.๒๕๕๘

มาตราส่วน ๑:๔,๐๐๐

0 50 100 150 200 m

ลงชื่อ.....ผู้จัดทำแผนที่

(นายกฤตพงศ์ อาชารักษ์)

ตำแหน่ง นายช่างรังวัดชำนาญงาน



สำนักงานที่ดินจังหวัดสุราษฎร์ธานี