



ประกาศสำนักงานที่ดินจังหวัดสุราษฎร์ธานี  
ออกโฉนดที่ดิน

หนังสือสำคัญที่จะแจกคือ	โฉนดที่ดิน	
( ๑ ) ที่ดินหมู่ที่ 4	ตำบล บางใบไม้	อำเภอ เมืองสุราษฎร์ธานี
( ๒ ) ที่ดินหมู่ที่	ตำบล	อำเภอ
( ๓ ) ที่ดินหมู่ที่	ตำบล	อำเภอ
( ๔ ) ที่ดินหมู่ที่	ตำบล	อำเภอ
( ๕ ) ที่ดินหมู่ที่	ตำบล	อำเภอ

จังหวัด สุราษฎร์ธานี

ด้วยพนักงานเจ้าหน้าที่ได้ทำการรังวัดที่ดินเพื่อออกเรื่อง โฉนดที่ดิน  
ในท้องที่ตำบล อำเภอที่กล่าวข้างต้นเสร็จแล้ว จึงขอประกาศให้ทราบทั่วกัน ถ้าผู้ใดจะคัดค้านประการใดให้ยื่นคำคัดค้านต่อ  
พนักงานเจ้าหน้าที่ภายใน 30 วัน นับแต่วันประกาศนี้เป็นต้นไป

ประกาศ ณ วันที่ 28 เดือน มีนาคม พ.ศ. 2568

ลงชื่อ

( นางกิตา ประดิษฐ์สังข์ )

ประทับตราประจำตำแหน่ง

รายละเอียดแปลงที่ดินที่ขออโฉนดที่ดินปรากฏตามรูปแผนที่แนบท้ายประกาศฯ นี้

หนังสือแสดงสิทธิในที่ดินที่จะแจกคือโฉนดที่ดินรายนางสาวอารีย์ วตะภรณ์

หมายเหตุ

เมื่อประกาศครบกำหนด 30 วัน ไม่มีผู้โต้แย้งคัดค้านและพนักงานเจ้าหน้าที่ได้ตรวจสอบแล้วว่าถูกต้อง  
ครบถ้วนตามขั้นตอนวิธีการของระเบียบและกฎหมายก็จะดำเนินการออกโฉนดให้แก่ผู้ขอต่อไป

ประเภทการรังวัด..... ออกโฉนดที่ดิน..... ผู้ขอ..... นางสาวอภิรย์ วตะภรณ์.....  
 ตำแหน่งที่ดิน ระบุว่า..... 4827/13412-1..... เลขที่ดิน.....  
 ตำบล..... บางไผ่..... อำเภอ..... เมืองสุราษฎร์ธานี..... จังหวัด..... สุราษฎร์ธานี.....

4827/13212-2

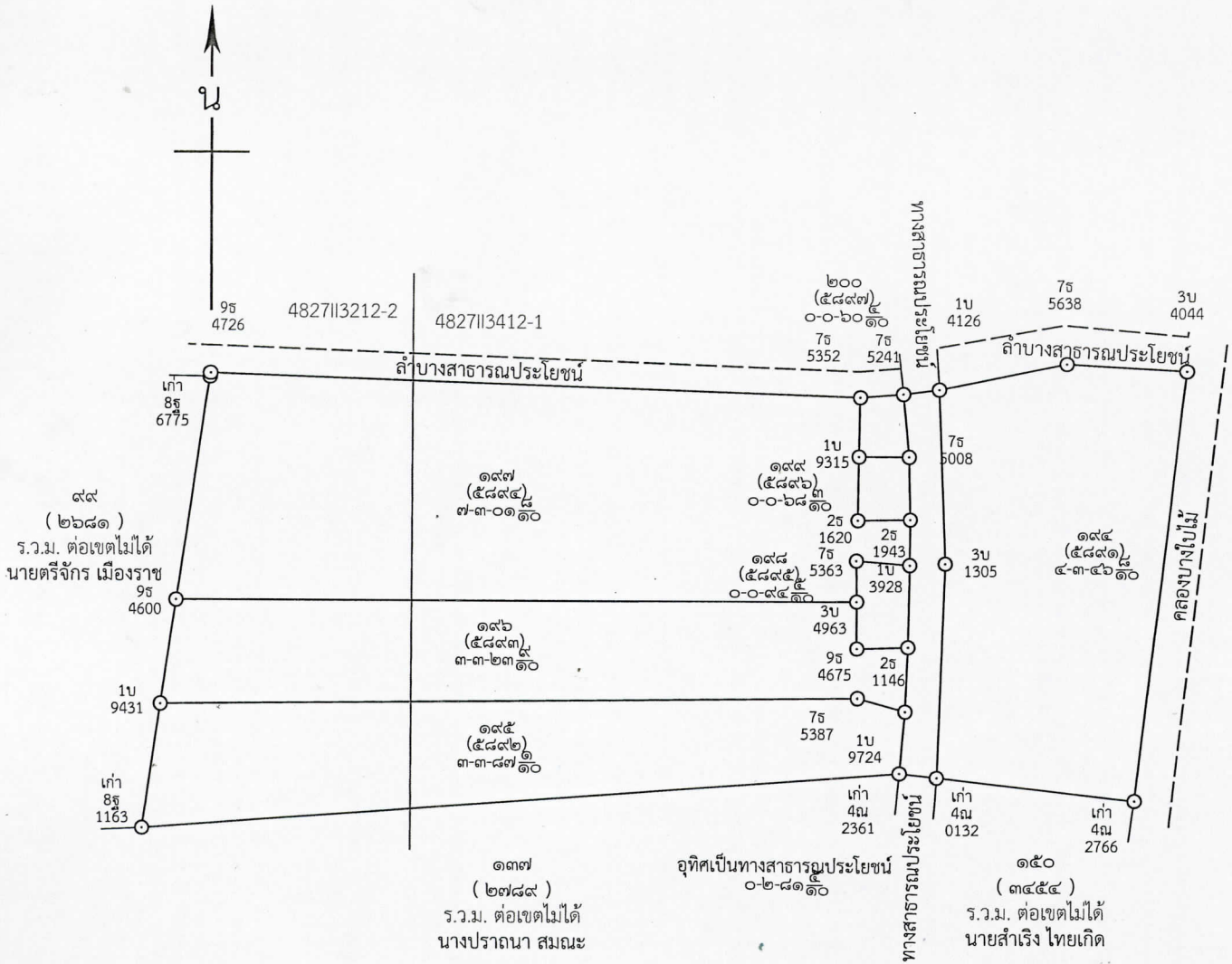

แผนที่ประกอบการพิจารณาการออกโฉนดที่ดิน รายนางสาวอารีย์ วตะภรณ์  
หลักฐานเดิม น.ส.๓ เลขที่ ๖๑ ตำบลบางไผ่ อำเภอเมืองสุราษฎร์ธานี จังหวัดสุราษฎร์ธานี



INDIAN 1975 / UTM Zone 47 N

ภาพถ่ายทางอากาศ DMC พ.ศ.๒๕๕๘

มาตราส่วน ๑:๔,๐๐๐

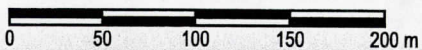

ลงชื่อ.....ผู้จัดทำแผนที่

(นายกฤตพงศ์ อาชารักษ์)

ตำแหน่ง นายช่างรังวัดชำนาญงาน



สำนักงานที่ดินจังหวัดสุราษฎร์ธานี