



ประกาศสำนักงานที่ดินจังหวัดสุรินทร์
ขอจดทะเบียนได้มาโดยการครอบครองตามประมวลกฎหมายแพ่งและพาณิชย์ มาตรา1367

หนังสือสำคัญที่จะแจกคือ อจดทะเบียนได้มาโดยการครอบครองตามประมวลกฎหมายแพ่งและพาณิชย์
มาตรา1367

(๑)	ที่ดินหมู่ที่ 8	ตำบล นาบัว	อำเภอ เมืองสุรินทร์
(๒)	ที่ดินหมู่ที่	ตำบล	อำเภอ
(๓)	ที่ดินหมู่ที่	ตำบล	อำเภอ
(๔)	ที่ดินหมู่ที่	ตำบล	อำเภอ
(๕)	ที่ดินหมู่ที่	ตำบล	อำเภอ

จังหวัด สุรินทร์

ด้วยพนักงานเจ้าหน้าที่ได้ทำการรังวัดที่ดินเพื่อออกเรื่อง ขอจดทะเบียนได้มาโดยการครอบครองตามประมวล
กฎหมายแพ่งและพาณิชย์ มาตรา1367

ในท้องที่ตำบล อำเภอที่กล่าวข้างต้นเสร็จแล้ว จึงขอประกาศให้ทราบทั่วกัน ถ้าผู้ใดจะคัดค้านประการใดให้ยื่นคำคัดค้านต่อ
พนักงานเจ้าหน้าที่ภายใน 30 วัน นับแต่วันประกาศนี้เป็นต้นไป

ประกาศ ณ วันที่ 8 เดือน พฤษภาคม พ.ศ. 2569

ลงชื่อ

(นายสุนทร กระจ่างจิตร)

ประทีปตราประจำตำแหน่ง

รายละเอียดแปลงที่ดินที่ขออนุญาตที่ดินปรากฏตามรูปแผนที่แนบท้ายประกาศฯ นี้

ด้วยที่ดินแปลงเครื่องหมายข้างบนนี้จะขอจดทะเบียนได้มาโดยการครอบครองฯ

ตามรูปแผนที่แนบท้ายประกาศฯ นี้

รายละเอียดปรากฏ ดังนี้ ที่ดินแปลงเครื่องหมายข้างบนนี้ มีชื่อ นายเจื่อน เมืองไทย เป็นผู้ถือสิทธิครอบครอง

ตำแหน่งที่ดินตั้งอยู่หมู่ 15(8) ตำบลนาบัว อำเภอเมืองสุรินทร์ จังหวัดสุรินทร์ บัดนี้ นายลบ ประเมินชัย

ได้ยึดถือครอบครองทำประโยชน์ด้วยเจตนาครอบครองเป็นของตนเองเป็นเวลาเกินกว่า 10 ปี แล้ว

สภาพที่ดินเป็นที่นา ประสงค์ขอจดทะเบียนลงชื่อตนเองให้ปรากฏใน น.ส. 3 เลขที่ 206 หมู่ 15(8)

ตำบลนาบัว อำเภอเมืองสุรินทร์ จังหวัดสุรินทร์

และได้พาดพิงผู้รู้เรื่องการครอบครองที่ดินมาเพื่อให้พนักงานเจ้าหน้าที่ทำการสอบสวนด้วยแล้ว

หมายเหตุ : เมื่อประกาศครบกำหนด 30 วัน ไม่มีผู้โต้แย้งคัดค้าน และพนักงานเจ้าหน้าที่ได้ตรวจสอบแล้ว

ว่าถูกต้องครบถ้วนตามขั้นตอน วิธีการของระเบียบและกฎหมายก็จะดำเนินการจดทะเบียน

ให้แก่ผู้ขอต่อไป

5638 | -191 (1/5000) มาตรฐาน ๑/๒๕๐๐
 ประเภทการรังวัด ได้มาโดยการครอบครอง น.ส. 3 นายลน ประเมินชัย
 ตำบล นาบัว อำเภอ เมืองสุรินทร์ จังหวัด สุรินทร์
 ผู้รังวัด นายศราวดี บุตรครบุรี ตำแหน่ง นายช่างรังวัดชำนาญงาน รังวัดวันที่ ๔ / กรกฎาคม / ๒๕๖๘
 01/05/2568-8009
 ร.ว.12: 1427/2568

รังวัดโดยวิธีแผนที่ชั้น 1 (RTK GNSS NETWORK)

ผลการรังวัดได้รูปแผนที่เนื้อที่แตกต่างจากเดิม

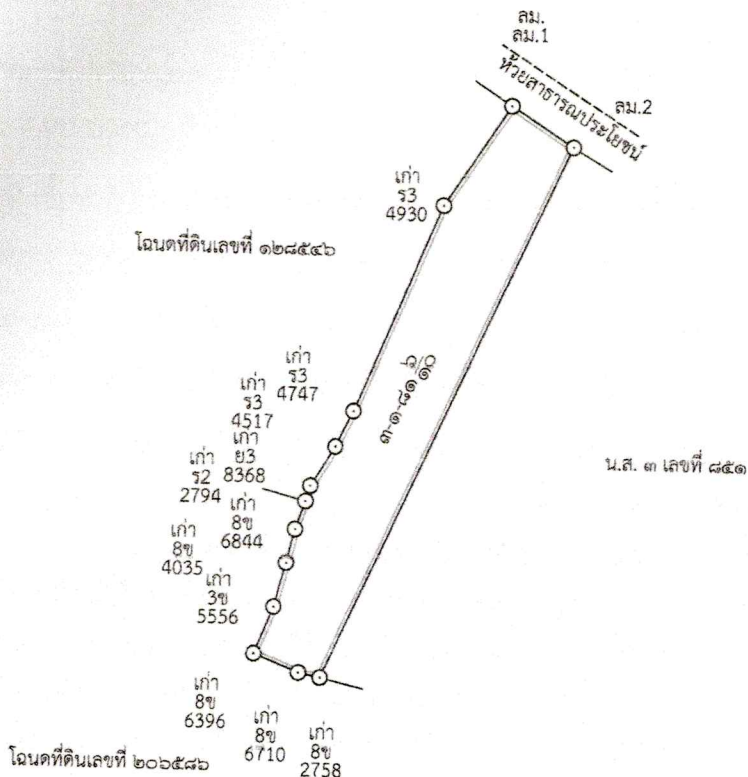

ถ้าเป็นรูปแผนที่แบ่งแยก แม้สามารถจะให้ผู้แบ่งแยก และผู้รับแยกรับรองรูปแผนที่ได้
 ก็ให้ลงชื่อรับรองไว้เสียด้วย วันที่.....เดือน.....พ.ศ.
 ข้าพเจ้าขอรับรองว่าได้ตรวจรูปแผนที่นี้แล้วเห็นว่า ตามที่เจ้าพนักงานได้ทำการรังวัดมานั้น
 ถูกต้อง ตรงกับความประสงค์ของข้าพเจ้าทุกประการแล้ว

.....ผู้จำลอง
 (..... นายศราวดี บุตรครบุรี)
 วันที่..... / 9 ก.พ. 2569
ผู้ตรวจ
 (..... นายพรรณชนะ ประจวบจันทร์)
 วันที่..... / 9 ก.พ. 2569