



ประกาศสำนักงานที่ดินจังหวัดตราด สาขาเขาสมิง
แจกโฉนดที่ดินรายนางสำเนาวิ เครือวิเศษ

| หนังสือสำคัญที่จะแจกคือ | โฉนดที่ดิน |
|-----------------------------------|---------------|
| (๑) ที่ดินหมู่ที่ - ตำบล ประณีต | อำเภอ เขาสมิง |
| (๒) ที่ดินหมู่ที่ ตำบล | อำเภอ |
| (๓) ที่ดินหมู่ที่ ตำบล | อำเภอ |
| (๔) ที่ดินหมู่ที่ ตำบล | อำเภอ |
| (๕) ที่ดินหมู่ที่ ตำบล | อำเภอ |

จังหวัด ตราด

ด้วยพนักงานเจ้าหน้าที่ได้ทำการรังวัดที่ดินเพื่อออกเรื่อง โฉนดที่ดิน
ในท้องที่ตำบล อำเภอที่กล่าวข้างต้นเสร็จแล้ว จึงขอประกาศให้ทราบทั่วกัน ถ้าผู้ใดจะคัดค้านประการใดให้ยื่นคำคัดค้านต่อ
พนักงานเจ้าหน้าที่ภายใน 30 วัน นับแต่วันประกาศนี้เป็นต้นไป

ประกาศ ณ วันที่ 20 เดือน มีนาคม พ.ศ. 2569

ลงชื่อ

()

ประทีปตราประจำตำแหน่ง

รายละเอียดแปลงที่ดินที่ขออนุญาตที่ดินปรากฏตามรูปแผนที่แนบท้ายประกาศฯ นี้

หนังสือแสดงสิทธิในที่ดิน ที่จะแจก คือ โฉนดที่ดิน รายนางสำเนาวิ เครือวิเศษ

ตามหลักฐานเดิมคือ น.ส.3 ก. เลขที่ 2000 ตำบลประณีต อำเภอเขาสมิง จังหวัดตราด

เนื้อที่ 0 - 1 - 07 ไร่

ออกเป็นโฉนดที่ดิน เลขที่ดิน 80 หน้าสำรวจ 3656 ตำบลประณีต อำเภอเขาสมิง จังหวัดตราด

เนื้อที่ 0 - 1 - 09.4 ไร่

เมื่อประกาศครบกำหนด 30 วัน ไม่มีผู้โต้แย้งคัดค้าน และพนักงานเจ้าหน้าที่ได้ตรวจสอบแล้วว่าถูกต้อง
ครบถ้วนตามขั้นตอน วิธีการของระเบียบและกฎหมายก็จะดำเนินการออกโฉนดที่ดินให้แก่ผู้ขอต่อไป



ประเภทการรังวัด.....ออกโฉนดที่ดิน..... ผู้ขอ.....นางสาวเนาว์...เครือวิเศษ.....
ตำแหน่งที่ดิน ระบุว่า.....5434 II 1088..... เลขที่ดิน.....๘๐.....
ตำบล.....ประณีต..... อำเภอ.....เขาสมิง..... จังหวัด.....ตราด.....

สำนักงานการปฏิรูปที่ดินเพื่อเกษตรกรรม
นายสุทธอด ฉนวนฉิม ผู้ครอบครอง

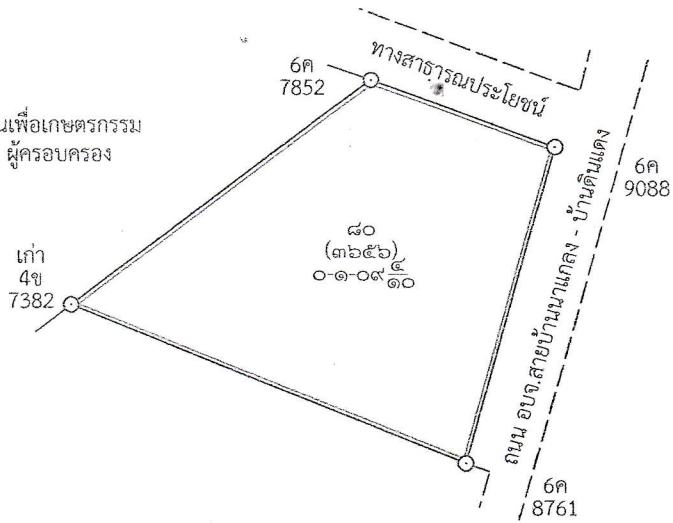

๕๙
(๒๙๙๕)
ร.ว.ม. ต่อเขตไม่ได้
นายสุทธอด ฉนวนฉิม



แผนที่ภาพถ่ายทางอากาศนี้จัดทำขึ้นในปี พ.ศ.๒๕๕๗

๒๕๒

นายวิษณุ หิรัญพงศ์ชัย
นายช่างรังวัดปฎินิติงาน