



ประกาศสำนักงานที่ดินจังหวัดอุบลราชธานี สาขาตระการพืชผล

เรื่อง แจกโฉนดที่ดิน

หนังสือสำคัญที่จะแจกคือ โฉนดที่ดินเลขที่.....หน้าสำรวจ.....๔๕๘๓.....

- (๑) ที่ดินหมู่ที่.....ตำบล.....นาสะไม้อ.....อำเภอ.....ตระการพืชผล.....
(๒) ที่ดินหมู่ที่.....ตำบล.....อำเภอ.....
(๓) ที่ดินหมู่ที่.....ตำบล.....อำเภอ.....
(๔) ที่ดินหมู่ที่.....ตำบล.....อำเภอ.....
(๕) ที่ดินหมู่ที่.....ตำบล.....อำเภอ.....

จังหวัดอุบลราชธานี

ด้วยพนักงานเจ้าหน้าที่ได้ทำการรังวัดที่ดินเพื่อออก.....โฉนดที่ดิน.....

ในท้องที่ตำบล อำเภอที่กล่าวข้างต้นเสร็จแล้ว จึงขอประกาศให้ทราบทั่วกัน ถ้าผู้ใดจะคัดค้านประการใดให้ยื่นคำคัดค้านต่อพนักงานเจ้าหน้าที่ภายใน ๓๐ วัน นับแต่วันประกาศนี้เป็นต้นไป

ประกาศ ณ วันที่.....๒๒.....เดือน.....มกราคม.....พ.ศ.....๒๕๖๘.....

ลงชื่อ.....

(นายสุวรรณ มีเพ็ง)

เจ้าพนักงานที่ดิน

ประทับตราประจำตำแหน่ง

หนังสือสำคัญที่จะแจกคือ โฉนดที่ดิน ราย นางสาววิไลวรรณ เหลาผา และผู้ถือกรรมสิทธิ์รวมผู้จัดการมรดกนางจันดี เหลาผา หลักฐานเดิมคือ น.ส.๓ เลขที่ ๑๘ หมู่ ๑ ตำบลนาสะไม้อ อำเภอตระการพืชผล จังหวัดอุบลราชธานี ออกเป็นโฉนดที่ดินเลขที่..... เลขที่ดิน ๒๙๑ หน้าสำรวจ ๔๕๘๓ ตำบลนาสะไม้อ อำเภอตระการพืชผล จังหวัดอุบลราชธานี เนื้อที่ ๒ ไร่ ๑ งาน ๓๒.๒ ตารางวา

รายละเอียดแปลงที่ดินที่ขอกออกโฉนดที่ดินปรากฏตามรูปแผนที่แนบท้ายประกาศฯ นี้

หมายเหตุ : เมื่อประกาศครบกำหนด ๓๐ วัน ไม่มีผู้โต้แย้งคัดค้าน และพนักงานเจ้าหน้าที่ได้ตรวจสอบแล้วว่า ถูกต้องครบถ้วนตามขั้นตอน วิธีการของระเบียบและกฎหมายก็จะดำเนินการออกโฉนดที่ดินให้แก่ ผู้ขอต่อไป

ประเภทการรังวัด ออกโฉนดที่ดิน
และผู้ถือกรรมสิทธิ์รวม

ระวาง 5940 II 9230

ตำบลนาสะไม



ผู้ขอ นางสาววิไลวรรณ เหลลามา ผู้จัดการมรดกนางจันดี เหลลามา

อำเภอตระการพืชผล

เลขที่ดิน ๒๘๕ - ๒๙๒
จังหวัดอุบลราชธานี

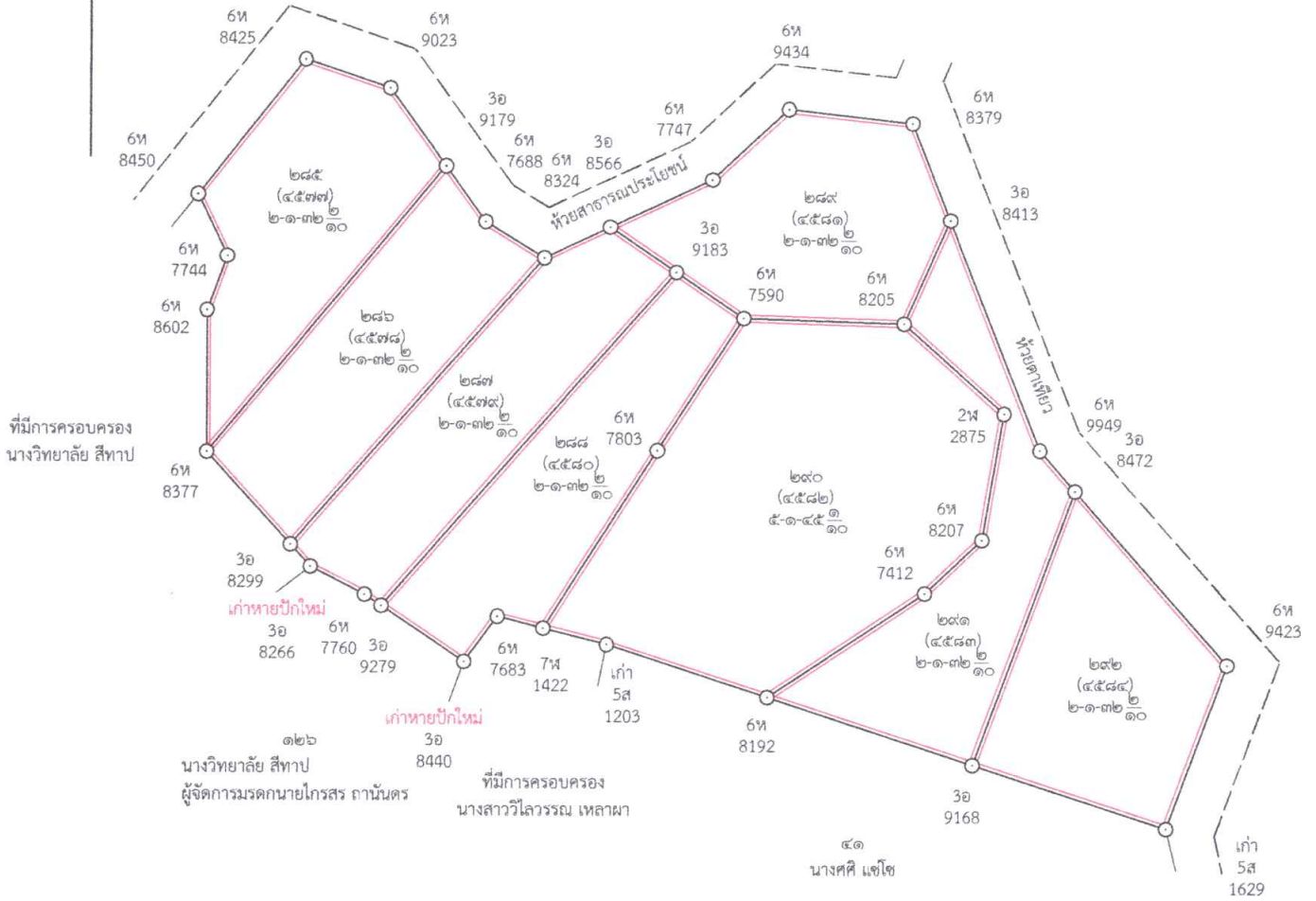

ผู้จำลอง

(นายทวี วิชาชาติ)

10

5940 II 9230

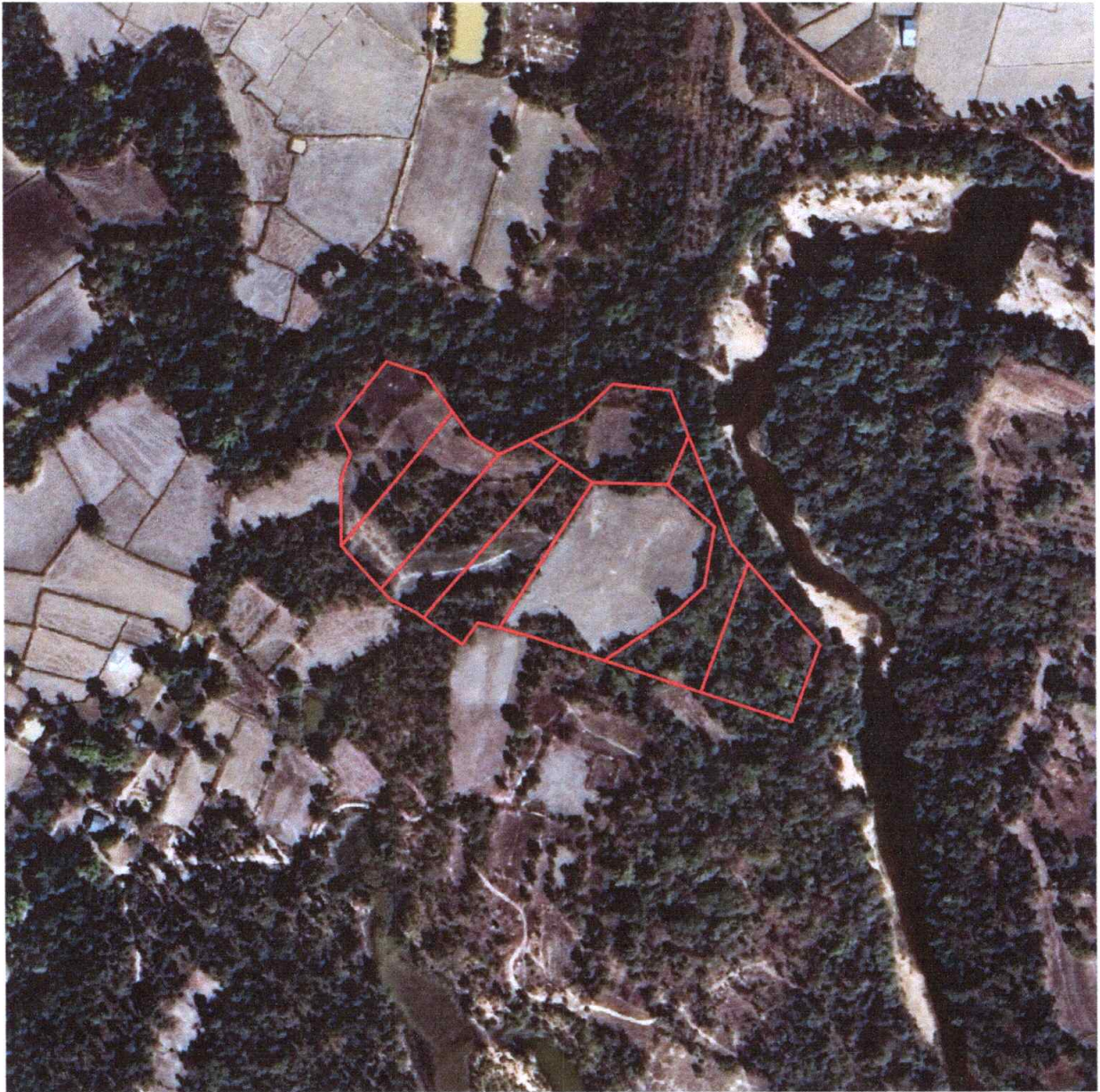

มาตราส่วน 1/4000



บริเวณที่ขออนอกโฉนคที่ดิน

แผนที่รูปถ่ายทางอากาศนี้ได้จัดทำขึ้นในปี พ.ศ. 2557

ตำนานอกต้อง

(นายทวี วิชาชาติ)

