



ประกาศสำนักงานที่ดินจังหวัดอุดรธานี สาขาบ้านฝื่อ  
ขอจดทะเบียนออกโฉนดที่ดิน

หนังสือสำคัญที่จะแจกคือ	ขอจดทะเบียนออกโฉนดที่ดิน	
( ๑ ) ที่ดินหมู่ที่ 5	ตำบล กลางใหญ่	อำเภอ บ้านฝื่อ
( ๒ ) ที่ดินหมู่ที่	ตำบล	อำเภอ
( ๓ ) ที่ดินหมู่ที่	ตำบล	อำเภอ
( ๔ ) ที่ดินหมู่ที่	ตำบล	อำเภอ
( ๕ ) ที่ดินหมู่ที่	ตำบล	อำเภอ

จังหวัด อุดรธานี

ด้วยพนักงานเจ้าหน้าที่ได้ทำการรังวัดที่ดินเพื่อออกเรื่อง ..... ขอจดทะเบียนออกโฉนดที่ดิน  
ในท้องที่ตำบล อำเภอที่กล่าวข้างต้นเสร็จแล้ว จึงขอประกาศให้ทราบทั่วกัน ถ้าผู้ใดจะคัดค้านประการใดให้ยื่นคำคัดค้านต่อ  
พนักงานเจ้าหน้าที่ภายใน 30 วัน นับแต่วันประกาศนี้เป็นต้นไป

ประกาศ ณ วันที่ 14 เดือน พฤศจิกายน พ.ศ. 2567

ลงชื่อ

( นายประดอม ต้นขันธ์ )

เจ้าพนักงานที่ดิน

ประทับตราประจำตำแหน่ง

รายละเอียดแปลงที่ดินที่ขออนุญาตที่ดินปรากฏตามรูปแผนที่แนบท้ายประกาศฯ นี้

หนังสือสำคัญที่จะแจกคือโฉนดที่ดิน เลขที่ดิน 206 หน้าสำรวจ 4492 ตำบลกลางใหญ่ อำเภอบ้านฝื่อ  
จังหวัดอุดรธานี เนื้อที่ 0-0-59.9 ไร่ ราย นางรัชดาพร พาทองนาค ตามหลักฐานเดิม คือ  
หนังสือรับรองการทำประโยชน์ (น.ส.3 ก.) จำนวน 1 แปลง ตำบลกลางใหญ่ อำเภอบ้านฝื่อ จังหวัดอุดรธานี  
เนื้อที่ 0-0-60.0 ไร่

หมายเหตุ : เมื่อประกาศครบกำหนด 30 วัน ไม่มีผู้โต้แย้งคัดค้าน และพนักงานเจ้าหน้าที่ได้ตรวจสอบแล้ว  
ว่าถูกต้องครบถ้วนตามขั้นตอน วิธีการของระเบียบและกฎหมายก็จะดำเนินการออกโฉนดที่ดิน  
ให้แก่ผู้ขอต่อไป

ประเภทการรังวัด.....ออกโฉนดที่ดิน..... ผู้ขอ.....นางรัชดาพร พาทองนาค.....  
 ตำแหน่งที่ดิน ระบุว่า.....5444.1 2266..... เลขที่ดิน.....๒๐๖.....  
 ตำบล.....คลองใหญ่.....อำเภอ.....บ้านฝ่อ.....จังหวัด.....อุดรธานี.....

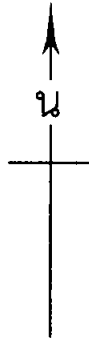

หมายเหตุ แผนที่แนบท้ายประกาศออกโฉนดที่ดิน  
 มาตรฐาน ๑:๕๐๐

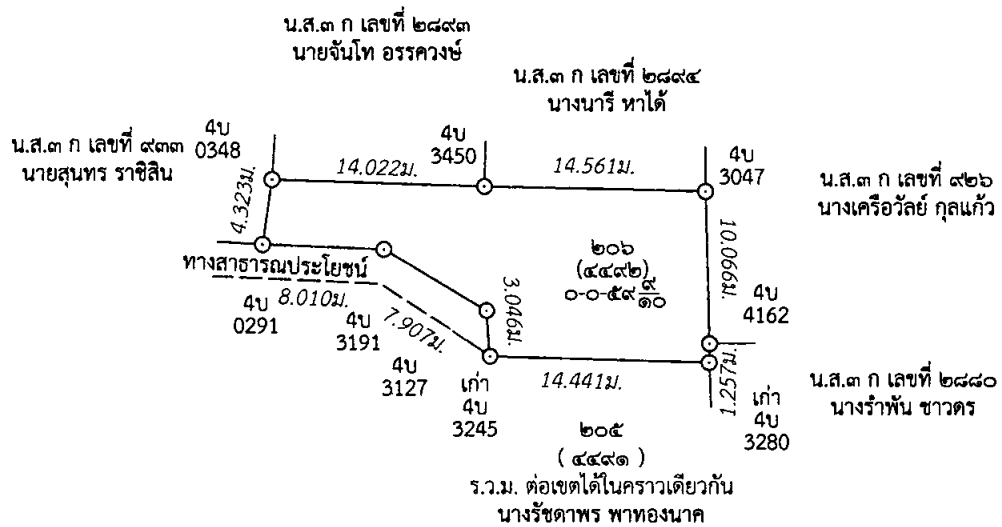

ลงชื่อ.....  
 (นายอัมรินทร์ กลางใจชัย)  
 ลงชื่อ.....  
 นายอนุเปศร์ พาทอง  
 ลงชื่อ.....  
 (นายสยาม ขาวสมานต์) ตรวจ  
 นาย.....  
 ก.ก. ๒๕๖๗  
 เวลา ๑๖.๓๖ น.

อุดรธานี  
5444 | 2266



1:4,000

223600

224000

1967200

1967200

1966800

1966800



223600

224000

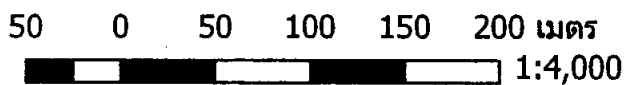

ภาพถ่ายทางอากาศ เมื่อปี พ.ศ. ๒๕๕๖

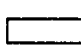
 รูปแปลงที่ดิน

ลงชื่อ.....ผู้จัดทำแผนที่  
นายณัฐพงษ์ กลางโชคชัย  
นายช่างรังวัดปฏิบัติงาน