



ประกาศสำนักงานที่ดินจังหวัดอุดรธานี สาขาบ้านฝื่อ  
ขอจดทะเบียนออกโฉนดที่ดิน

หนังสือสำคัญที่จะแจกคือ ออกโฉนดที่ดิน ราชนายกฤษณ์ ชมศิลป์ ผู้จัดการมรดกมรดกนางนิภาภรณ์  
ชมศิลป์, นางแดง เล่าพะเนาศรี

( ๑ )	ที่ดินหมู่ที่ -	ตำบล บ้านฝื่อ	อำเภอ บ้านฝื่อ
( ๒ )	ที่ดินหมู่ที่	ตำบล	อำเภอ
( ๓ )	ที่ดินหมู่ที่	ตำบล	อำเภอ
( ๔ )	ที่ดินหมู่ที่	ตำบล	อำเภอ
( ๕ )	ที่ดินหมู่ที่	ตำบล	อำเภอ

จังหวัด อุดรธานี

ด้วยพนักงานเจ้าหน้าที่ได้ทำการรังวัดที่ดินเพื่อออกเรื่อง ออกโฉนดที่ดิน ราชนายกฤษณ์ ชมศิลป์  
ผู้จัดการมรดกมรดกนางนิภาภรณ์ ชมศิลป์, นางแดง  
เล่าพะเนาศรี

ในท้องที่ตำบล อำเภอที่กล่าวข้างต้นเสร็จแล้ว จึงขอประกาศให้ทราบทั่วกัน ถ้าผู้ใดจะคัดค้านประการใดให้ยื่นคำคัดค้านต่อ  
พนักงานเจ้าหน้าที่ภายใน 30 วัน นับแต่วันประกาศนี้เป็นต้นไป

ประกาศ ณ วันที่ ..... เดือน 15 พ.ย. 2567 พ.ศ. ....

ลงชื่อ



รายละเอียดแปลงที่ดินที่ขอออกโฉนดที่ดินปรากฏตามรูปแผนที่แนบท้ายประกาศฯ นี้

หนังสือสำคัญที่จะแจกคือ .....โฉนดที่ดินเลขที่ 39639 หน้าสำรวจ 6217 ตำบลบ้านฝื่อ อำเภอบ้านฝื่อ  
จังหวัดอุดรธานี.....เนื้อที่ 0-3-33.5 ไร่... ราช ..นายกฤษณ์ ชมศิลป์ ผู้จัดการมรดกมรดกนางนิภาภรณ์  
ชมศิลป์ และ นางแดง เล่าพะเนาศรี

ตามหลักฐานเดิมคือหนังสือรับรองการทำประโยชน์ (น.ส.3 ก.) จำนวน 1 แปลง เลขที่ 2124 ตำบลบ้านฝื่อ  
อำเภอบ้านฝื่อ จังหวัดอุดรธานี เนื้อที่ 0-3-45.0 ไร่

หมายเหตุ : เมื่อประกาศครบกำหนด 30 วัน ไม่มีผู้โต้แย้งคัดค้าน และพนักงานเจ้าหน้าที่ได้ตรวจสอบแล้ว  
ว่าถูกต้องครบถ้วนตามขั้นตอน วิธีการของระเบียบและกฎหมายก็จะดำเนินการออกโฉนดที่ดิน  
ให้แก่ผู้ขอต่อไป

ประเภทการรังวัด.....ออกโฉนดที่ดิน..... ผู้ขอ..... ๑.นายบุญรักษ์ ชมศิลป์ ผู้จัดการมรดก นางนิภาภรณ์ ชมศิลป์  
 ตำแหน่งที่ดิน ระบุว่า.....5444 II.3056-8..... เลขที่ดิน.....๒๕๐..... ๒.นางแดง เล้าพะเนาศรี  
 ตำบล.....บ้านฝ่อ.....อำเภอ.....บ้านฝ่อ.....จังหวัด.....อุดรธานี.....

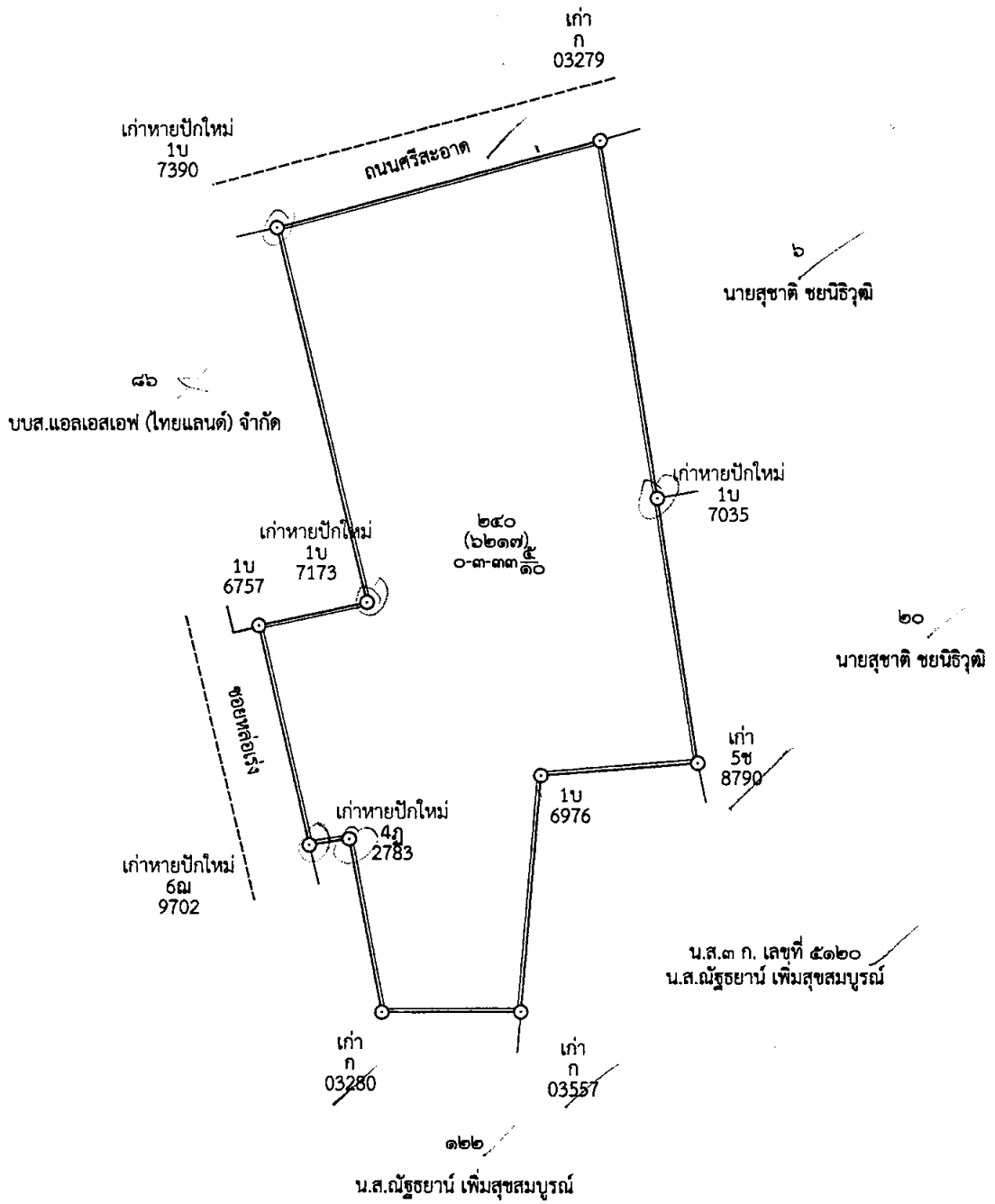
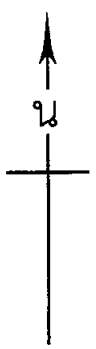



อุดรธานี  
5444 II 3056

231600.0



แผนที่รูปถ่ายทางอากาศนี้จัดทำขึ้นในปี พ.ศ.2556

: หมายถึง รูปแปลงที่ดินที่ทำการรังวัด

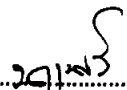
  
.....ผู้จำลองแผนที่  
( นายนฤเบศร์ พุ่มทอง )



อุดรธานี  
5444 II 3056-8 (1/1000)

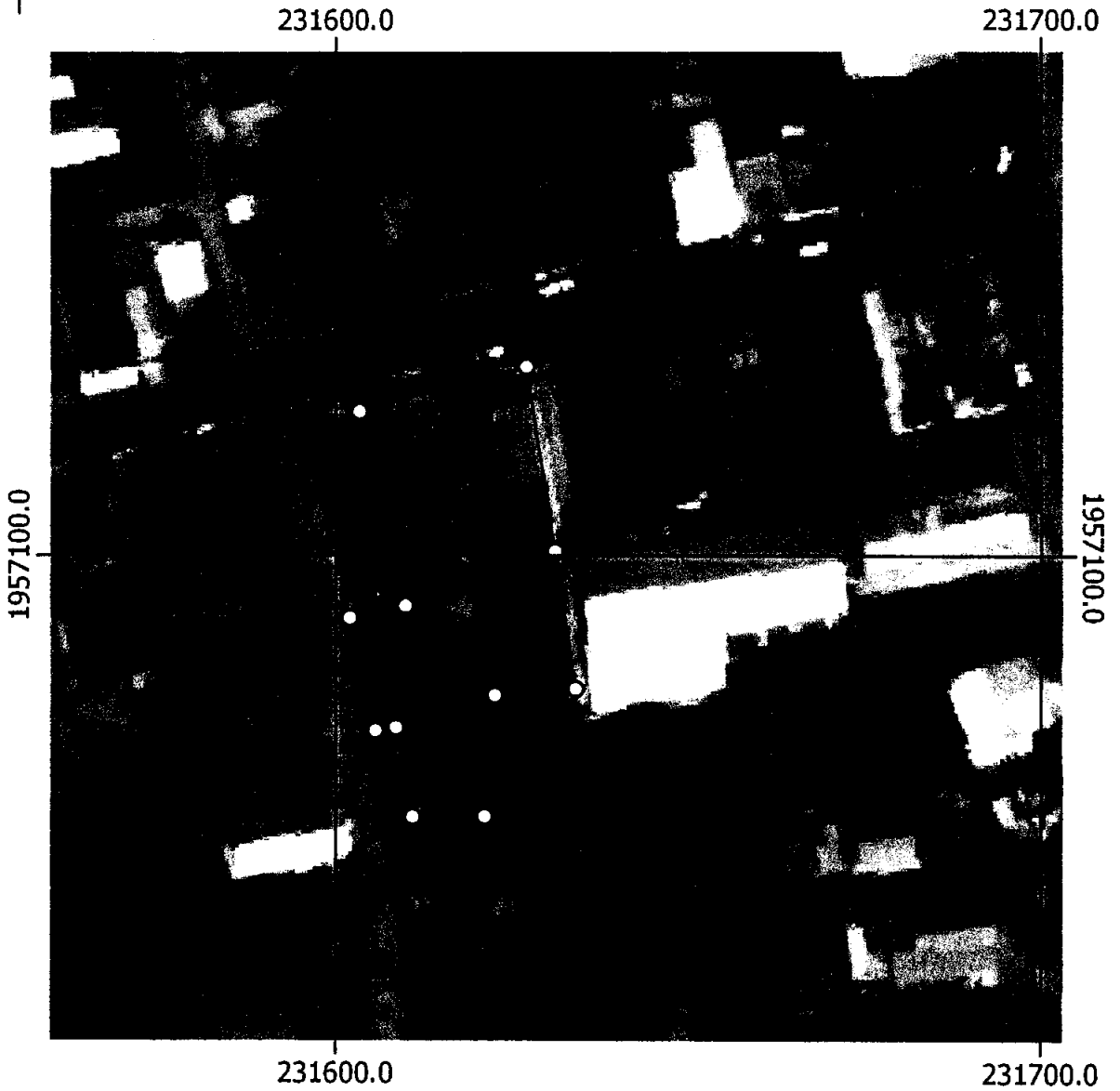

แผนที่รูปถ่ายทางอากาศนี้จัดทำขึ้นในปี พ.ศ.2556

: หมายถึง รูปแปลงที่ดินที่ทำการรังวัด

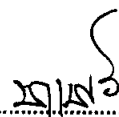
  
.....ผู้จำลองแผนที่  
( นายณฤมิตร พุ่มทอง )