



ประกาศสำนักงานที่ดินจังหวัดอุดรธานี สาขาเพ็ญ
แจกโฉนดที่ดิน

| หนังสือสำคัญที่จะแจกคือ | โฉนดที่ดิน | |
|-------------------------|--------------|------------|
| (๑) ที่ดินหมู่ที่ 11 | ตำบล โศกกลาง | อำเภอ เพ็ญ |
| (๒) ที่ดินหมู่ที่ | ตำบล | อำเภอ |
| (๓) ที่ดินหมู่ที่ | ตำบล | อำเภอ |
| (๔) ที่ดินหมู่ที่ | ตำบล | อำเภอ |
| (๕) ที่ดินหมู่ที่ | ตำบล | อำเภอ |

จังหวัด อุดรธานี

ด้วยพนักงานเจ้าหน้าที่ได้ทำการรังวัดที่ดินเพื่อออกเรื่อง โฉนดที่ดิน
ในท้องที่ตำบล อำเภอที่กล่าวข้างต้นเสร็จแล้ว จึงขอประกาศให้ทราบทั่วกัน ถ้าผู้ใดจะคัดค้านประการใดให้ยื่นคำคัดค้านต่อ
พนักงานเจ้าหน้าที่ภายใน 30 วัน นับแต่วันประกาศนี้เป็นต้นไป

ประกาศ ณ วันที่ 4 เดือน มีนาคม พ.ศ. 2568

ลงชื่อ

(นายสมคิด หงษ์คำ)

นักวิชาการที่ดินชำนาญการ
ประทับตราประจำตำแหน่ง

รายละเอียดแปลงที่ดินที่ขออกรงโฉนดที่ดินปรากฏตามรูปแผนที่แนบท้ายประกาศฯ นี้

หนังสือสำคัญที่จะแจกคือ โฉนดเลขที่ดิน 129 หน้าสำรวจ 4578 ตำบลโศกกลาง อำเภอเพ็ญ จังหวัดอุดรธานี
เนื้อที่ 0-0-82.6/10 ไร่ ราชานายพุทธศร ชายังกุล
ตามหลักฐานเดิมคือหนังสือรับรองการทำประโยชน์ (น.ส.3 ก.) เลขที่ 1747 ตำบลเพ็ญ อำเภอเพ็ญ
จังหวัดอุดรธานี เนื้อที่ 0-1-22 ไร่

หมายเหตุ : เมื่อประกาศครบกำหนด 30 วัน ไม่มีผู้โต้แย้งคัดค้าน และพนักงานเจ้าหน้าที่ได้ตรวจสอบแล้ว
ว่าถูกต้องครบถ้วนตามขั้นตอน วิธีการของระเบียบและกฎหมายก็จะดำเนินการออกโฉนดที่ดิน
ให้แก่ผู้ขอต่อไป

ประเภทการรังวัด.....ออกโฉนดที่ดิน..... ผู้ขอ.....นายพุทธศร. ขวัญกุล.....
ตำแหน่งที่ดิน ระบุว่า.....5544 II 7860-14..... เลขที่ดิน.....๑๒๙.....
ตำบล.....โคกกลาง.....อำเภอ.....เพ็ญ..... จังหวัด.....อุดรธานี.....

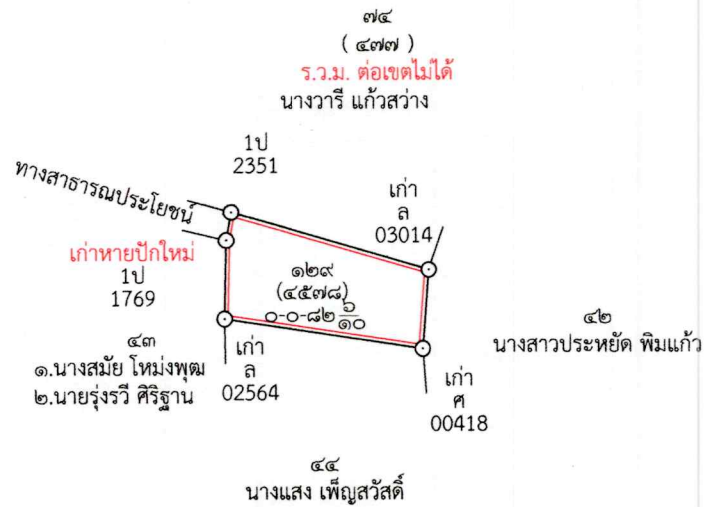
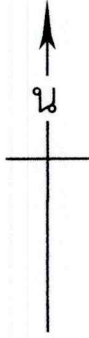

ต.โคกกลาง อ.เพ็ญ จ.อุดรธานี

5544 || 7860



แผนที่รูปถ่ายทางอากาศจัดทำขึ้นเมื่อปี พ.ศ. 2545

— เสนสีชมพูแสดงแนวเขตที่ดินที่ขอกออกโฉนดที่ดิน