



ประกาศสำนักงานที่ดินจังหวัดอุดรธานี สาขาเพ็ญ  
แจกโฉนดที่ดิน

หนังสือสำคัญที่จะแจกคือ	โฉนดที่ดิน	
( ๑ ) ที่ดินหมู่ที่ 6	ตำบล เชียงหวาง	อำเภอ เพ็ญ
( ๒ ) ที่ดินหมู่ที่	ตำบล	อำเภอ
( ๓ ) ที่ดินหมู่ที่	ตำบล	อำเภอ
( ๔ ) ที่ดินหมู่ที่	ตำบล	อำเภอ
( ๕ ) ที่ดินหมู่ที่	ตำบล	อำเภอ

จังหวัด อุดรธานี

ด้วยพนักงานเจ้าหน้าที่ได้ทำการรังวัดที่ดินเพื่อออกเรื่อง โฉนดที่ดิน  
ในท้องที่ตำบล อำเภอที่กล่าวข้างต้นเสร็จแล้ว จึงขอประกาศให้ทราบทั่วกัน ถ้าผู้ใดจะคัดค้านประการใดให้ยื่นคำคัดค้านต่อ  
พนักงานเจ้าหน้าที่ภายใน 30 วัน นับแต่วันประกาศนี้เป็นต้นไป

ประกาศ ณ วันที่ 5 เดือน พฤษภาคม พ.ศ. 2569

ลงชื่อ

( นายสมคิด หงษ์คำ )

นักวิชาการที่ดินชำนาญการ  
ประทับตราประจำตำแหน่ง

รายละเอียดแปลงที่ดินที่ขออนุญาตออกโฉนดที่ดินปรากฏตามรูปแผนที่แนบท้ายประกาศฯ นี้

หนังสือสำคัญที่จะแจกคือ โฉนดเลขที่ดิน 526 หน้าสำรวจ 7888 ตำบลเชียงหวาง อำเภอเพ็ญ จังหวัดอุดรธานี  
เนื้อที่ 11-0-52 ไร่ ราชนางอรุณา ไวยจันทร์ ผู้จัดการมรดกนางกุล ไวยจันทร์  
ตามหลักฐานเดิมคือหนังสือรับรองการทำประโยชน์ (น.ส.3 ก.) เลขที่ 1472 ตำบลเชียงหวาง อำเภอเพ็ญ  
จังหวัดอุดรธานี เนื้อที่ 11-0-90 ไร่

หมายเหตุ : เมื่อประกาศครบกำหนด 30 วัน ไม่มีผู้โต้แย้งคัดค้าน และพนักงานเจ้าหน้าที่ได้ตรวจสอบแล้ว  
ว่าถูกต้องครบถ้วนตามขั้นตอน วิธีการของระเบียบและกฎหมายก็จะดำเนินการออกโฉนดที่ดิน  
ให้แก่ผู้ขอต่อไป

ประเภทการรังวัด.....ออกโฉนดที่ดิน..... ผู้ขอ.....นางอรุณา ไวยจันทร์ ผู้จัดการมรดก นางกุล ไวยจันทร์  
 ตำแหน่งที่ดิน ระบุว่า.....5544 JJ.6646..... เลขที่ดิน.....๕๒๖.....  
 ตำบล.....เชียงหวาง.....อำเภอ.....เพ็ญ.....จังหวัด.....อุดรธานี.....

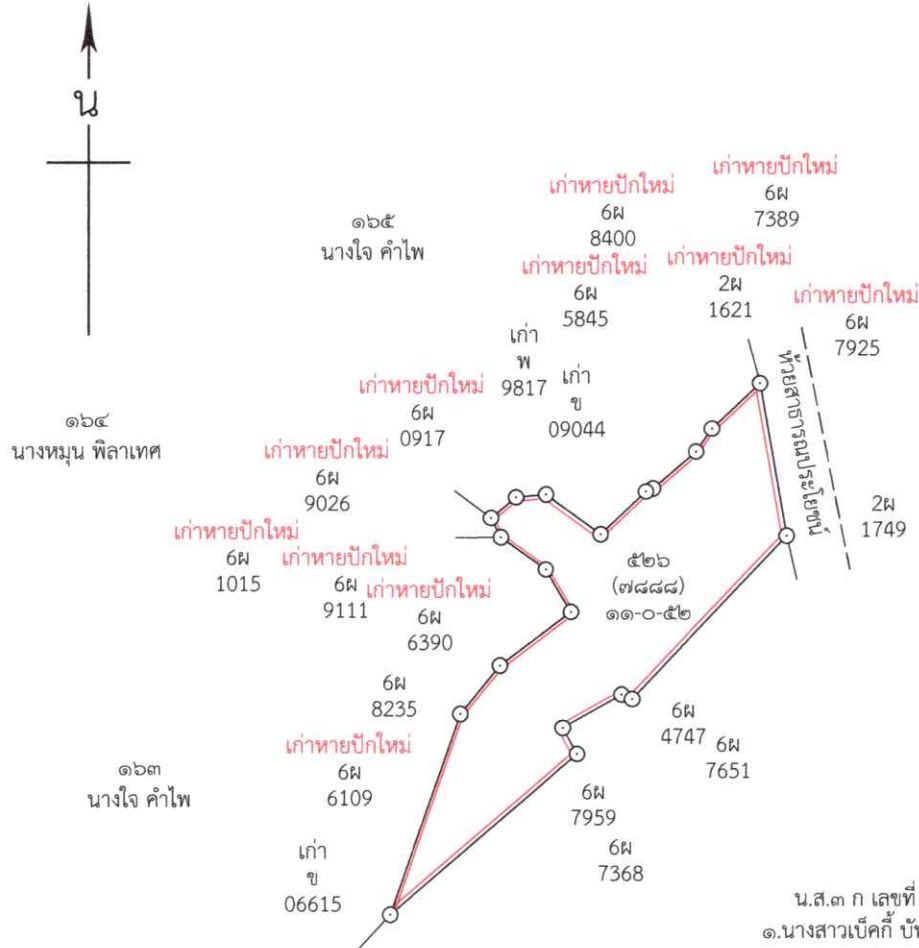

น.ส.๓ ก เลขที่ ๑๗๘๑  
 ๑.นางสาวเบ็คกี้ บัทเลอร์  
 ๒.นางรจนา บัทเลอร์  
 ๓.เด็กหญิงสุนันทา พุทธามา  
 ๔.เด็กหญิงวิจิตรรา พุทธามา



จังหวัดอุดรธานี  
อำเภอเพ็ญ  
ระวาง 5544 II 6646

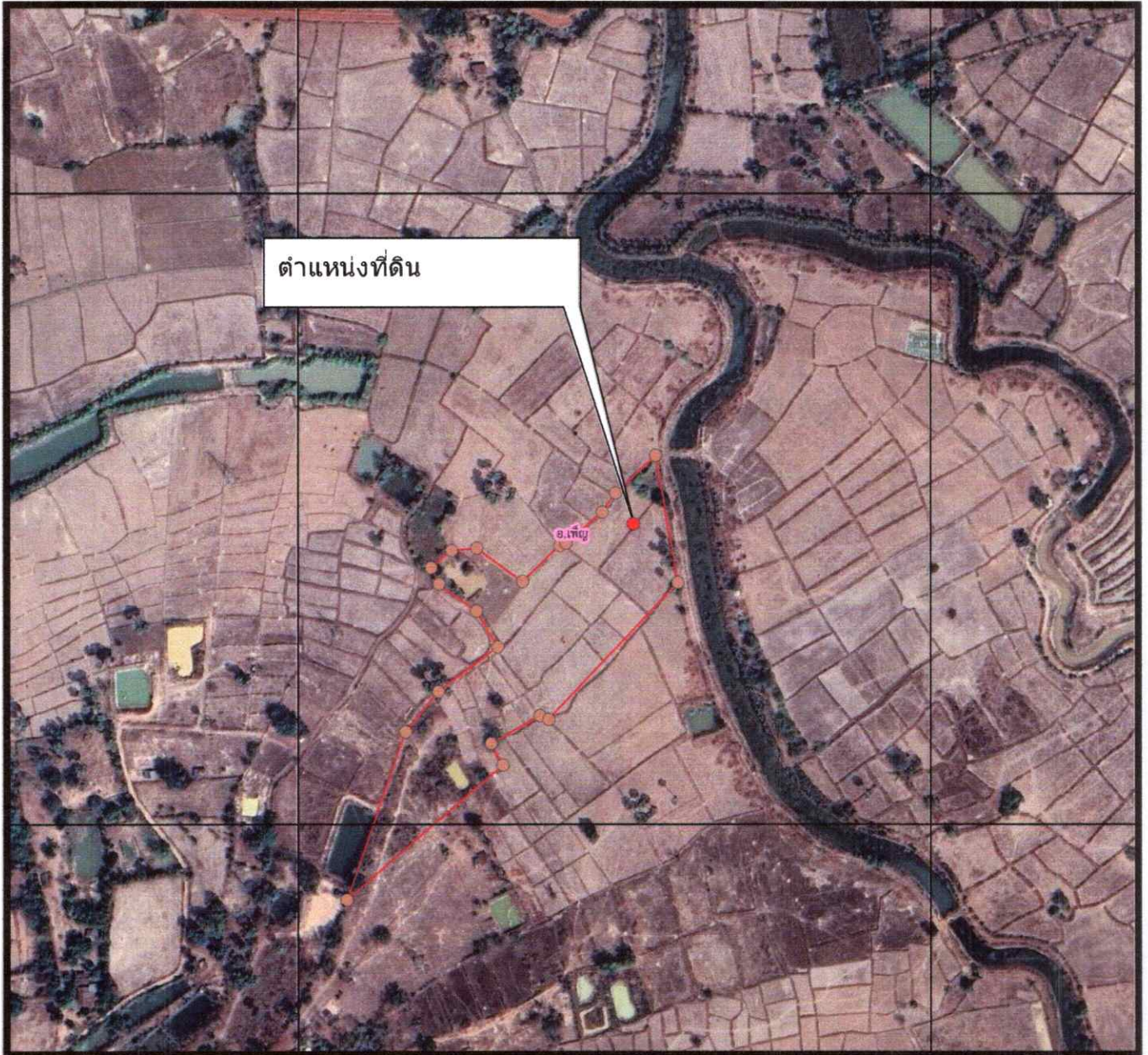

มาตราส่วน ๑:๕,๐๐๐.๐๐๐๐๐๐

แผนที่ภาพถ่ายทางอากาศ

จุดสีแดง แสดงตำแหน่งที่ดินที่ขอรังวัด

ลงชื่อ..... Qui.....ผู้จัดทำแผนที่

(นายพสก ภูติน)

นายช่างรังวัดชำนาญงาน

- ๒ มิ.ย. ๒๕๖๘

สัญลักษณ์

- ระวาง 4000
- อุทยาน
- สปก.
- ป่าสงวน
- ที่ราชพัสดุ
- นิคมสหกรณ์
- ขอบเขตอำเภอ
- นิคมสร้างตนเอง
- น.ส.ล. อุดรธานี
- ป่าถาวร