



ประกาศสำนักงานที่ดินจังหวัดอุดรธานี สาขาศรีธาตุ  
ขออกโฉนดที่ดิน (ระหว่างจำนอง)

หนังสือสำคัญที่จะแจกคือ	ขออกโฉนดที่ดิน	
( ๑ ) ที่ดินหมู่ที่ -	ตำบล วังสามหมอ	อำเภอ วังสามหมอ
( ๒ ) ที่ดินหมู่ที่	ตำบล	อำเภอ
( ๓ ) ที่ดินหมู่ที่	ตำบล	อำเภอ
( ๔ ) ที่ดินหมู่ที่	ตำบล	อำเภอ
( ๕ ) ที่ดินหมู่ที่	ตำบล	อำเภอ

จังหวัด อุดรธานี

ด้วยพนักงานเจ้าหน้าที่ได้ทำการรังวัดที่ดินเพื่อออกเรื่อง ขออกโฉนดที่ดิน  
ในท้องที่ตำบล อำเภอที่กล่าวข้างต้นเสร็จแล้ว จึงขอประกาศให้ทราบทั่วกัน ถ้าผู้ใดจะคัดค้านประการใดให้ยื่นคำคัดค้านต่อ  
พนักงานเจ้าหน้าที่ภายใน 30 วัน นับแต่วันประกาศนี้เป็นต้นไป

ประกาศ ณ วันที่

เดือน

๑๑ ปี.ศ. ๒๕๖๗

พ.ศ.

ลงชื่อ

( นายจิตติ งามเกษม )  
นักจัดการที่ดินจังหวัดอุดรธานี ปฏิบัติราชการแทน  
เจ้าพนักงานที่ดินจังหวัดอุดรธานี สาขาศรีธาตุ  
ประทับตราประจำตำแหน่ง

รายละเอียดแปลงที่ดินที่ขออกโฉนดที่ดินปรากฏตามรูปแผนที่แนบท้ายประกาศฯ นี้

หนังสือสำคัญที่จะออกโฉนดที่ดินคือ ราย นางเนตรชอุดา .เสนเพ็ง.....

ตามหลักฐานเดิมคือหนังสือรับรองการทำประโยชน์ (น.ส.๓ ก.)เลขที่ 1705 ตำบลวังสามหมอ

อำเภอวังสามหมอ จังหวัดอุดรธานี เนื้อที่ 0-0-97.0 ไร่ โฉนดที่ดินเลขที่ 14043 เลขที่ดิน 424 หน้าสำรวจ  
6669 ต.วังสามหมอ อ.วังสามหมอ จ.อุดรธานี เนื้อที่ 0-0-91.4 ไร่

หมายเหตุ : เมื่อประกาศครบกำหนด 30 วัน ไม่มีผู้โต้แย้งคัดค้าน และพนักงานเจ้าหน้าที่ได้ตรวจสอบแล้ว  
ว่าถูกต้องครบถ้วนตามขั้นตอน วิธีการของระเบียบและกฎหมายก็จะดำเนินการออกโฉนดที่ดิน  
ให้แก่ผู้ขอต่อไป



การรังวัด... ออกโฉนดที่ดิน..... ผู้ขอ..... นางเนตรชอุดม เสนมเพ็ง.....  
 หน้าที่ดิน ระวัง..... 5642.1.3474-13..... เลขที่ดิน..... ๕๘๖.....  
 ตำบล..... วังสามหมอก..... อำเภอ..... วังสามหมอก..... จังหวัด..... อุตรดิตถ์.....

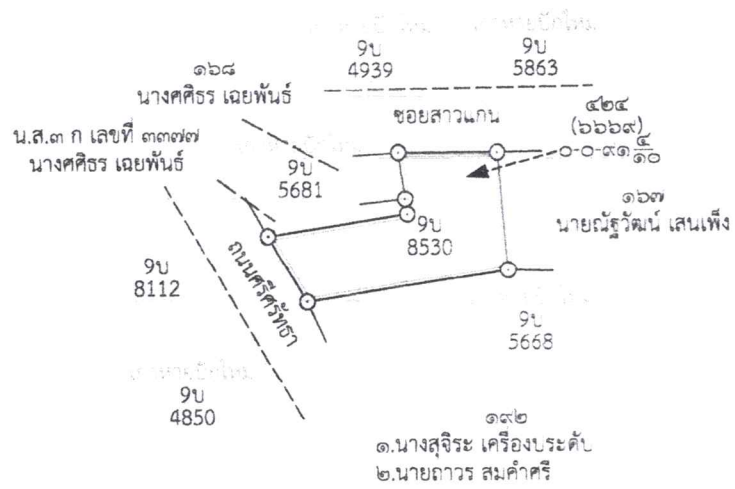



ตำแหน่ง นายช่างรังวัดชำนาญงาน,  
(นายอัครพร รุ่งเรืองศรี)  
ชื่อ..... (ผู้จัดทำแผนที่)

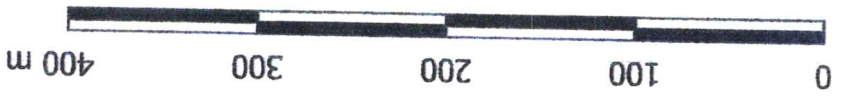

1:4000

มาตราส่วน 1:4000

ภาพถ่าย พ.ศ.๒๕๓๙-๒๕๔๔

DATUM INDIAN 1975 / UTM Zone 48N

สำนักงานที่ดินจังหวัดอุดรธานี  
สาขาศรีธาตุ



334400E

334000E

1874000N

1874000N

บ้านนาหว้า

1874400N

1874400N

334400E

334000E

5642 | 3474

แผนที่ประกอบกิจการสำรวจนอกโฉนดที่ดิน น.ส.ก.เลขที่ ๑๗๐๓  
ราย นางนตรชญา แสนแพง



