



ประกาศสำนักงานที่ดินจังหวัดอุทัยธานี สาขาหนองฉาง  
ออกโฉนดที่ดิน

หนังสือสำคัญที่จะแจกคือ	ออกโฉนดที่ดิน	
( ๑ ) ที่ดินหมู่ที่ -	ตำบล หนองสรวง	อำเภอ หนองฉาง
( ๒ ) ที่ดินหมู่ที่	ตำบล	อำเภอ
( ๓ ) ที่ดินหมู่ที่	ตำบล	อำเภอ
( ๔ ) ที่ดินหมู่ที่	ตำบล	อำเภอ
( ๕ ) ที่ดินหมู่ที่	ตำบล	อำเภอ

จังหวัด อุทัยธานี

ด้วยพนักงานเจ้าหน้าที่ได้ทำการรังวัดที่ดินเพื่อออกเรื่อง ออกโฉนดที่ดิน  
ในท้องที่ตำบล อำเภอที่กล่าวข้างต้นเสร็จแล้ว จึงขอประกาศให้ทราบทั่วกัน ถ้าผู้ใดจะคัดค้านประการใดให้ยื่นคำคัดค้านต่อ  
พนักงานเจ้าหน้าที่ภายใน 30 วัน นับแต่วันประกาศนี้เป็นต้นไป

ประกาศ ณ วันที่ ..... เดือน ..... พ.ศ. ....

ลงชื่อ

( นางสาววรรณรณัต ประพัฒน์เมธากุล )

พนักงานเจ้าหน้าที่

ประทับตราประจำตำแหน่ง

รายละเอียดแปลงที่ดินที่ขอออกโฉนดที่ดินปรากฏตามรูปแผนที่แนบท้ายประกาศฯ นี้

หนังสือสำคัญที่จะแจก ราย นางทัศนวรรณ วิสวชาติกุล โฉนดที่ดินเลขที่ ๒๗๕๓๘ หน้าสำรวจ ๒๓๖๑  
ตำบลหนองสรวง อำเภอหนองฉาง จังหวัดอุทัยธานี เนื้อที่ ๐-๒-๔๐ ไร่  
ตามหลักฐานเดิมคือ หนังสือรับรองการทำประโยชน์ (น.ส.3 ก.) เลขที่ ๑๒๙ ตำบลหนองสรวง  
อำเภอหนองฉาง จังหวัดอุทัยธานี เนื้อที่ ๐-๒-๔๐ ไร่

หมายเหตุ : เมื่อประกาศครบกำหนด ๓๐ วัน ไม่มีผู้โต้แย้งคัดค้าน และพนักงานเจ้าหน้าที่ได้ตรวจสอบแล้ว  
ว่าถูกต้องครบถ้วนตามขั้นตอน วิธีการของระเบียบและกฎหมายก็จะดำเนินการออกโฉนดที่ดิน  
ให้แก่ผู้ขอต่อไป

ประเภทการรังวัด.....ออกโฉนดที่ดิน..... ผู้ขอ.....นางทัศนวรรณ วิชาชาติกุล.....  
ตำแหน่งที่ดิน ระบุว่า.....4939.18498..... เลขที่ดิน.....๒๗๓.....  
ตำบล.....พนองสว่าง.....อำเภอ.....พนองฉวาง.....จังหวัด.....อุทัยธานี.....

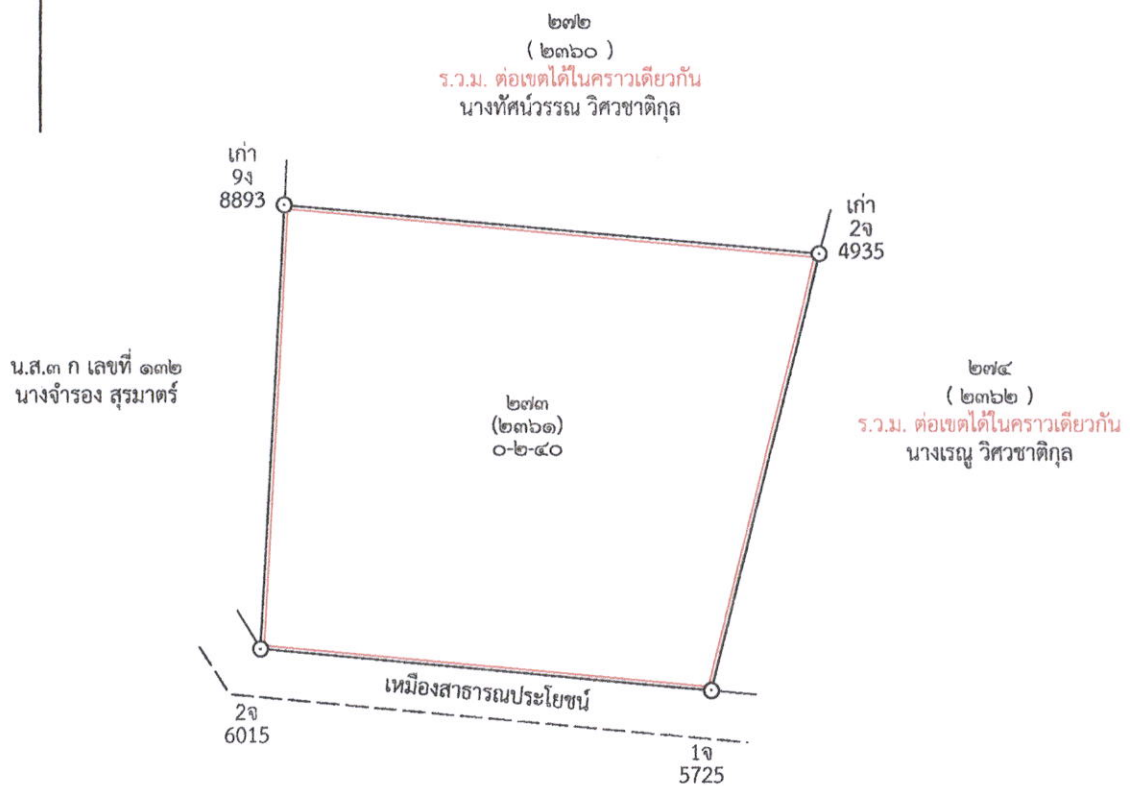

ระบาย..... 4939 | 8498 ..... มาตราส่วน..... ๑/๕๐๐ .....  
 ประเภทการรังวัด..... ออกโฉนดที่ดิน ..... ราย..... นางทัศนวรรณ วิชาชาติกุล .....  
 ตำบล หนองสว่าง ..... อำเภอ หนองฉาง ..... จังหวัด อุทัยธานี .....  
 ผู้รังวัด..... นายชินตัญญ์ แก้วหนัก ..... ตำแหน่ง..... นายช่างรังวัดปฏิบัติงาน ..... รังวัดวันที่ ๓๐/ มกราคม / ๒๕๖๙ .....  
 25/12/2568-2023 .....  
 ร.ว.12:122/2569 ..... **รังวัดโดยวิธีแผนที่ชั้น 1 (RTK GNSS NETWORK)** .....

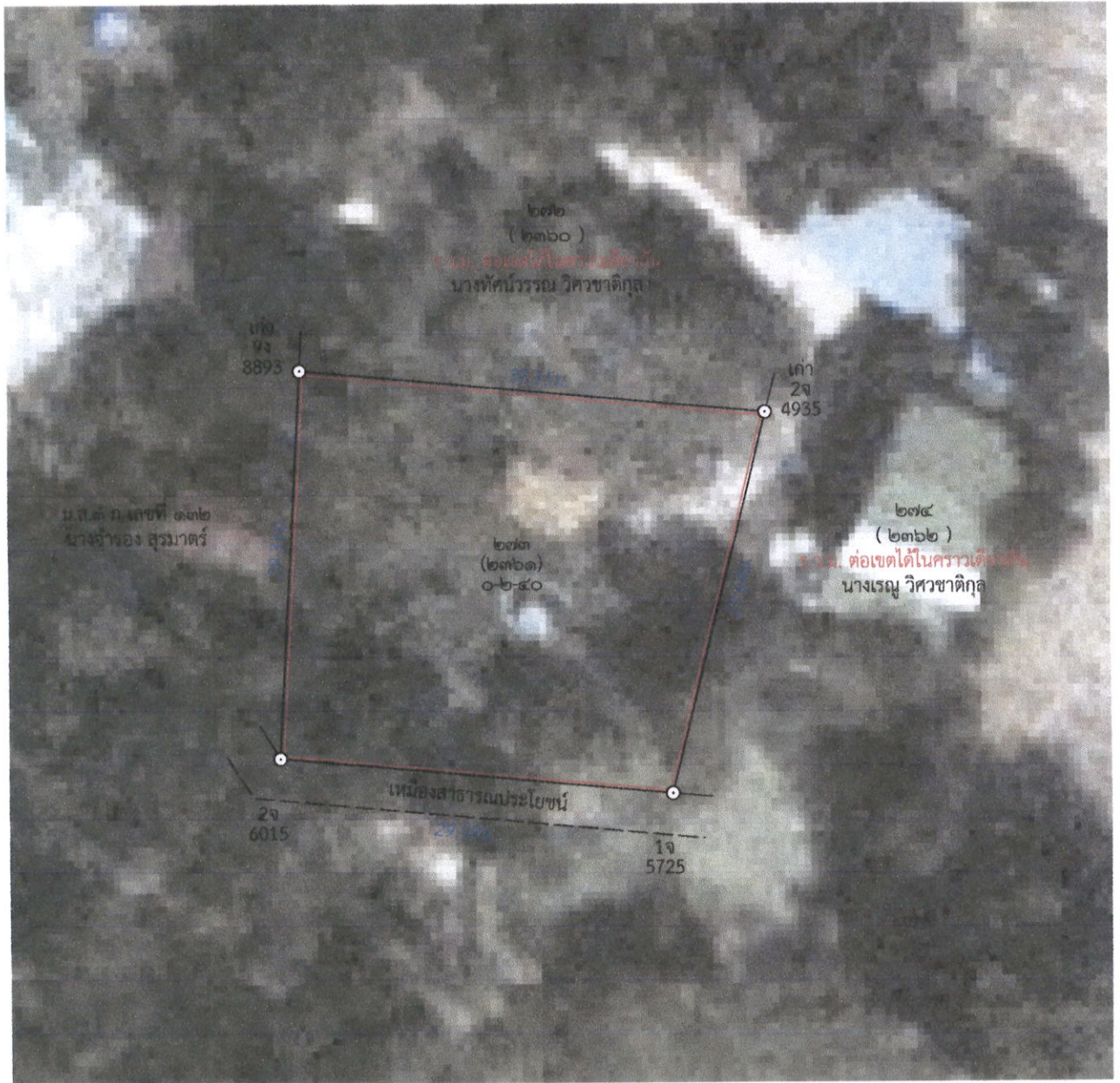

ถ้าเป็นรูปแผนที่แบ่งแยก แม้สามารถจะให้ผู้แบ่งแยก และผู้รับแยกรับรองรูปแผนที่ได้  
 ก็ให้ลงชื่อรับรองไว้เสียด้วย วันที่.....เดือน.....พ.ศ. ....  
 ข้าพเจ้าขอรับรองว่าได้ตรวจรูปแผนที่นี้แล้วเห็นว่า ตามที่เจ้าพนักงานได้ทำการรังวัดมานั้น  
 ถูกต้อง ตรงกับความประสงค์ของข้าพเจ้าทุกประการแล้ว

.....  
 .....

กรมที่ดิน

..... ผู้จำลอง  
 (..... นายชินตัญญ์ แก้วหนัก .....)  
 วันที่..... ๓๐ ก.พ. ๒๕๖๙ .....  
 ..... ผู้ตรวจ  
 (..... นายณัฐพร สารสุวรรณ .....)  
 วันที่..... ๑๑ ก.พ. ๒๕๖๙ .....

พิมพ์เมื่อวันที่ ๙/๒/๒๕๖๙ เวลา ๑๒.๐๑ น.