



ประกาศสำนักงานที่ดินจังหวัดอุดรดิตถ์ สาขาน้ำป่าด  
แจกโฉนดที่ดิน ราย นางสาวจรัสศรี บุญส่ง

หนังสือสำคัญที่จะแจกคือ	โฉนดที่ดิน	
( ๑ ) ที่ดินหมู่ที่ 1	ตำบล เด่นเหล็ก	อำเภอ น้ำป่าด
( ๒ ) ที่ดินหมู่ที่	ตำบล	อำเภอ
( ๓ ) ที่ดินหมู่ที่	ตำบล	อำเภอ
( ๔ ) ที่ดินหมู่ที่	ตำบล	อำเภอ
( ๕ ) ที่ดินหมู่ที่	ตำบล	อำเภอ

จังหวัด อุดรดิตถ์

ด้วยพนักงานเจ้าหน้าที่ได้ทำการรังวัดที่ดินเพื่อออกเรื่อง โฉนดที่ดิน  
ในท้องที่ตำบล อำเภอที่กล่าวข้างต้นเสร็จแล้ว จึงขอประกาศให้ทราบทั่วกัน ถ้าผู้ใดจะคัดค้านประการใดให้ยื่นคำคัดค้านต่อ  
พนักงานเจ้าหน้าที่ภายใน 30 วัน นับแต่วันประกาศนี้เป็นต้นไป

ประกาศ ณ วันที่ 8 เดือน พฤษภาคม พ.ศ. 2569

ลงชื่อ

( นางสาววิมา ทวีวงศ์ )

ประทับตราประจำตำแหน่ง

รายละเอียดแปลงที่ดินที่ขออกโฉนดที่ดินปรากฏตามรูปแผนที่แนบท้ายประกาศฯ นี้

ไม่มีหลักฐานเดิม ที่ดินตั้งอยู่ หมู่ที่ 1 ตำบลเด่นเหล็ก อำเภอน้ำป่าด จังหวัดอุดรดิตถ์  
ออกเป็นโฉนดที่ดิน เลขที่ดิน 95 หน้าสำรวจ 7856 ตำบลเด่นเหล็ก อำเภอน้ำป่าด  
จังหวัดอุดรดิตถ์ เนื้อที่ 6-0-4.8 ไร่

หมายเหตุ : เมื่อประกาศครบกำหนด 30 วัน ไม่มีผู้โต้แย้งคัดค้าน

และพนักงานเจ้าหน้าที่ได้ตรวจสอบแล้วว่าถูกต้องครบถ้วนตามขั้นตอน

วิธีการของระเบียบและกฎหมายก็จะดำเนินการออกโฉนดที่ดินให้แก่ผู้ขอต่อไป

ประเภทการรังวัด..... ออกโฉนดที่ดิน..... ผู้ขอ..... นางสาวจรัสศรี บุญส่ง.....  
 ตำแหน่งที่ดิน ระบุว่า..... 5144.18866..... เลขที่ดิน..... ๙๕.....  
 ตำบล..... เด่นหลัก..... อำเภอ..... น้ำป่าด..... จังหวัด..... อุตรดิตถ์.....

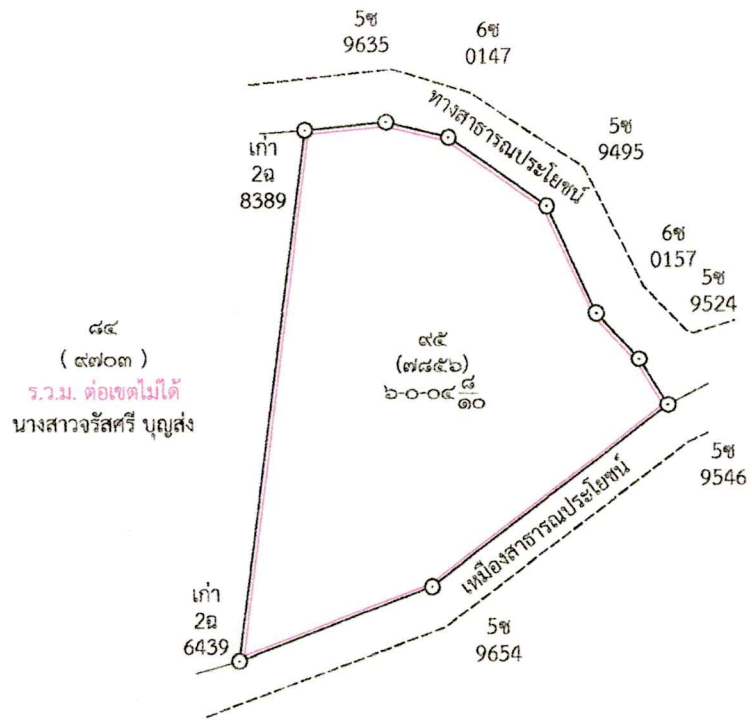

(นายสังวาลย์ กสิณประทุม)

แผนที่แสดงผลการตรวจสอบแปลงที่ดินที่นำเดินสำรวจออกโฉนดที่ดิน

สำนักงานที่ดินจังหวัดอุดรธานี สาขาหน้าป่าด

งานวันที่ 29 พฤษภาคม 2568

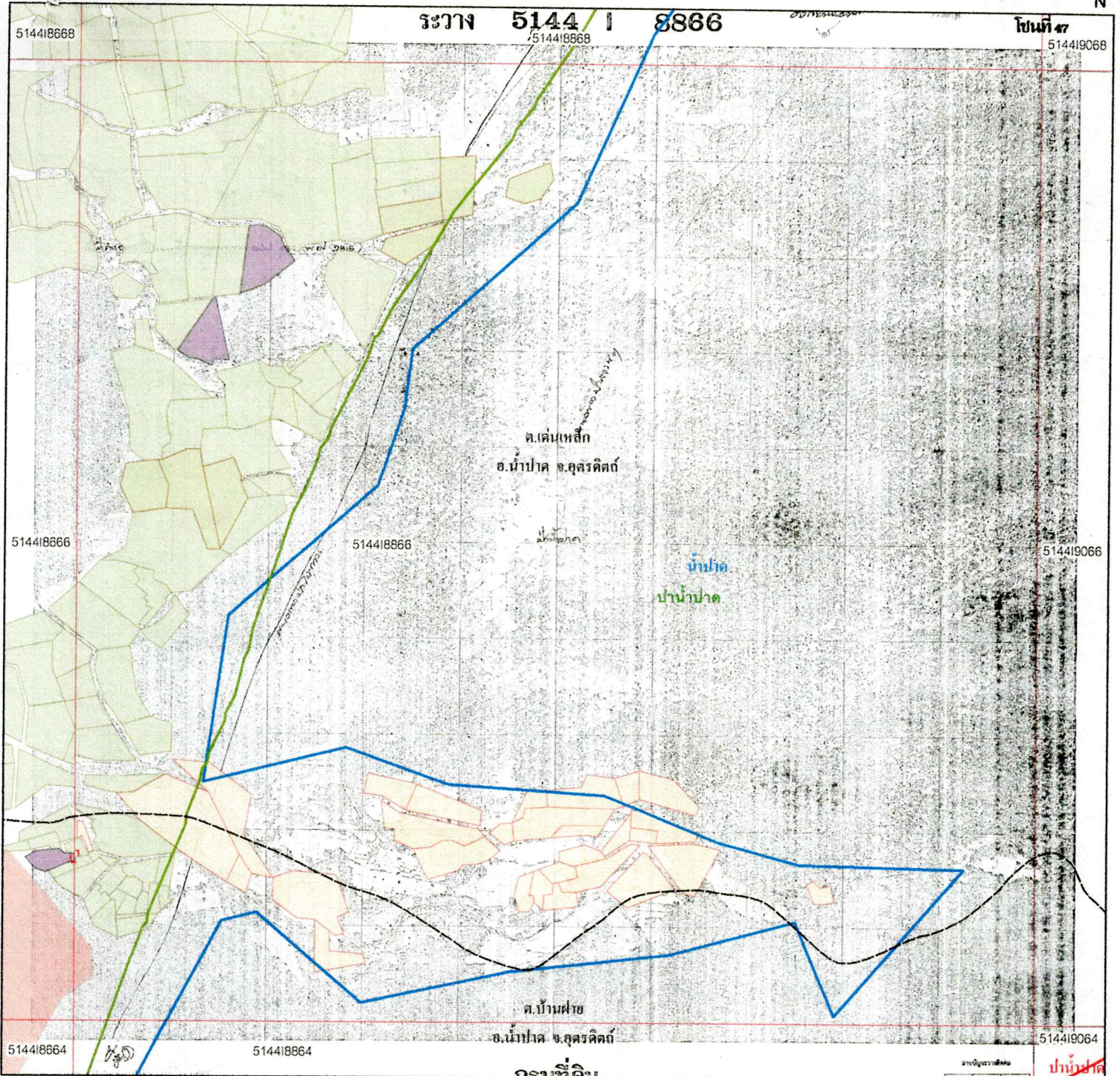

ผลการตรวจสอบรูปแปลงที่ดินนำเดินสำรวจ หมายเหตุ : แนวเขตที่ดินของรัฐตามสัญลักษณ์จากข้อมูลที่มีหน่วยงานจัดส่งให้ใช้ในการดำเนินการตามโครงการ One Map ซึ่งเป็นแนวเขตโดยประมาณ

- ทับซ้อนที่ดินของรัฐออก  1 : 50,000  1 : 4,000
- ทับซ้อน (ประน้ำเงิน)
- ป่าสงวนแห่งชาติ
- ป่าไม้ถาวร
- ป่าชายเลน
- ป่าอนุรักษ์
- ป่าชุมชน
- เขต ส.ป.ก.
- หนังสือสำคัญสำหรับที่หลวง / ที่ราชพัสดุ
- เขตนิคมสหกรณ์ / นิคมสร้างตนเอง
- แปลงจัดฯ ส.ป.ก. (น้ำตาล)

- ศูนย์อำนวยความสะดวกเดินสำรวจฯ ดำเนินการดังนี้
- ตรวจสอบการรับรองเขตป่าไม้ในระวางแผนที่ มาตราส่วน 1 : 4,000
- ตรวจสอบข้อมูลการออกหนังสือสำคัญสำหรับที่หลวง และรูปแปลงในระวางแผนที่
- ตรวจสอบแนวเขต ส.ป.ก.
- ตรวจสอบข้อมูลแปลงจัดส.ป.ก.
- ตรวจสอบข้อมูลที่ดินราชพัสดุ
- ตรวจสอบข้อมูลเขตนิคมสหกรณ์ / นิคมสร้างตนเอง
- ตรวจสอบแนวเขตป่าสงวนแห่งชาติกับหน่วยงานที่เกี่ยวข้อง
- ตรวจสอบพื้นที่กันออก
- ตรวจสอบข้อมูลโฉนดที่ดิน
- ตรวจสอบข้อมูล น.ส.3ก.
- ทับซ้อนที่ดินเอกชน
- โฉนดที่ดิน (ประแดง)
- น.ส.3ก. (ประเขียว)

สัญลักษณ์	
	ระวางแผนที่มาตราส่วน 1:4,000
	เขตนิคมสหกรณ์
	แนวเขตป่าสงวนแห่งชาติ
	แนวเขตป่าอนุรักษ์
	ป่าไม้ถาวร
	แนวเขตชุมชนแห่งชาติ
	แนวเขต ส.ป.ก.
	แปลงจัดฯ ส.ป.ก.
	หนังสือสำคัญสำหรับที่หลวง
	ที่ราชพัสดุ
	โฉนดที่ดิน
	น.ส.3ก.

หมายเหตุ  
ตรวจสอบระวางรับรองแนวเขตอุทยานแห่งชาติมาตราส่วน 1:4,000

ตรวจสอบวันที่ 30 พฤษภาคม 2568  
ผู้ดำเนินการ ชลนที แคนสงบ  
ผู้ตรวจทาน อุบล ด่านประไพศิลป์