



ประกาศสำนักงานที่ดินจังหวัดยโสธร  
ขอจดทะเบียนออกโฉนดที่ดิน

หนังสือสำคัญที่จะแจกคือ	โฉนดที่ดิน
( ๑ ) ที่ดินหมู่ที่ -	ตำบล (เชียงคำ) หมู่ที่ ๖ อำเภอ เมืองยโสธร
( ๒ ) ที่ดินหมู่ที่	ตำบล อำเภอ
( ๓ ) ที่ดินหมู่ที่	ตำบล อำเภอ
( ๔ ) ที่ดินหมู่ที่	ตำบล อำเภอ
( ๕ ) ที่ดินหมู่ที่	ตำบล อำเภอ

จังหวัด ยโสธร

ด้วยพนักงานเจ้าหน้าที่ได้ทำการรังวัดที่ดินเพื่อออกเรื่อง  
ในท้องที่ตำบล อำเภอที่กล่าวข้างต้นเสร็จแล้ว จึงขอประกาศให้ทราบทั่วกัน ถ้าผู้ใดจะคัดค้านประการใดให้ยื่นคำคัดค้านต่อ  
พนักงานเจ้าหน้าที่ภายใน 30 วัน นับแต่วันประกาศนี้เป็นต้นไป

ประกาศ ณ วันที่ ..... เดือน ..... พ.ศ. ....

ลงชื่อ

( นายวัลลภ อนุภาพ )

ประทับตราประจำตำแหน่ง

รายละเอียดแปลงที่ดินที่ขออกโฉนดที่ดินปรากฏตามรูปแผนที่แนบท้ายประกาศฯ นี้

หนังสือสำคัญที่จะแจกคือ โฉนดที่ดิน ราย นายสนั่น วาจาดี  
ตามหลักฐานเดิมคือหนังสือรับรองการทำประโยชน์ (น.ส.3 ก.) เลขที่ 2674 ตำบลชุมเงิน(เชียงคำ)  
อำเภอเมืองยโสธร จังหวัดยโสธร เนื้อที่ 15-2-73.0 ไร่  
ออกเป็นโฉนดที่ดินเลขที่ 109760 หน้าสำรวจ 4703 เลขที่ดิน 298 ตำบลชุมเงิน อำเภอเมืองยโสธร  
จังหวัดยโสธร เนื้อที่ 10-2-83.4 ไร่

หมายเหตุ : เมื่อประกาศครบกำหนด 30 วัน ไม่มีผู้โต้แย้งคัดค้าน และพนักงานเจ้าหน้าที่ได้ตรวจสอบแล้ว  
ว่าถูกต้องครบถ้วนตามขั้นตอน วิธีการของระเบียบและกฎหมายก็จะดำเนินการออกโฉนดที่ดิน  
ให้แก่ผู้ขอต่อไป

โฉนดที่ดิน/หนังสือรับรองการทำประโยชน์ผู้ขอ นายสนั่น วาจาดี  
 ระวาง 5840 III 1234 เลขที่ดิน ๒๕๘  
 มณเฑียร อำเภอ เมืองยโสธร จังหวัด ยโสธร

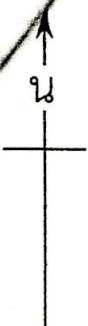

๒๓๗ (๓๖๘๒) ร.ว.ม. ต่อเขตไม่ได้ ๑. นางหนูเตงน วาจาดี ๒. น.ส.หนูเพียร วาจาดี  
 ๒๓๘ (๓๖๘๓) ร.ว.ม. ต่อเขตไม่ได้ ๑. นางหนูเตงน วาจาดี ๒. น.ส.หนูเพียร วาจาดี  
 ที่มีการครอบครอง น.ส.หนูเพียร วาจาดี

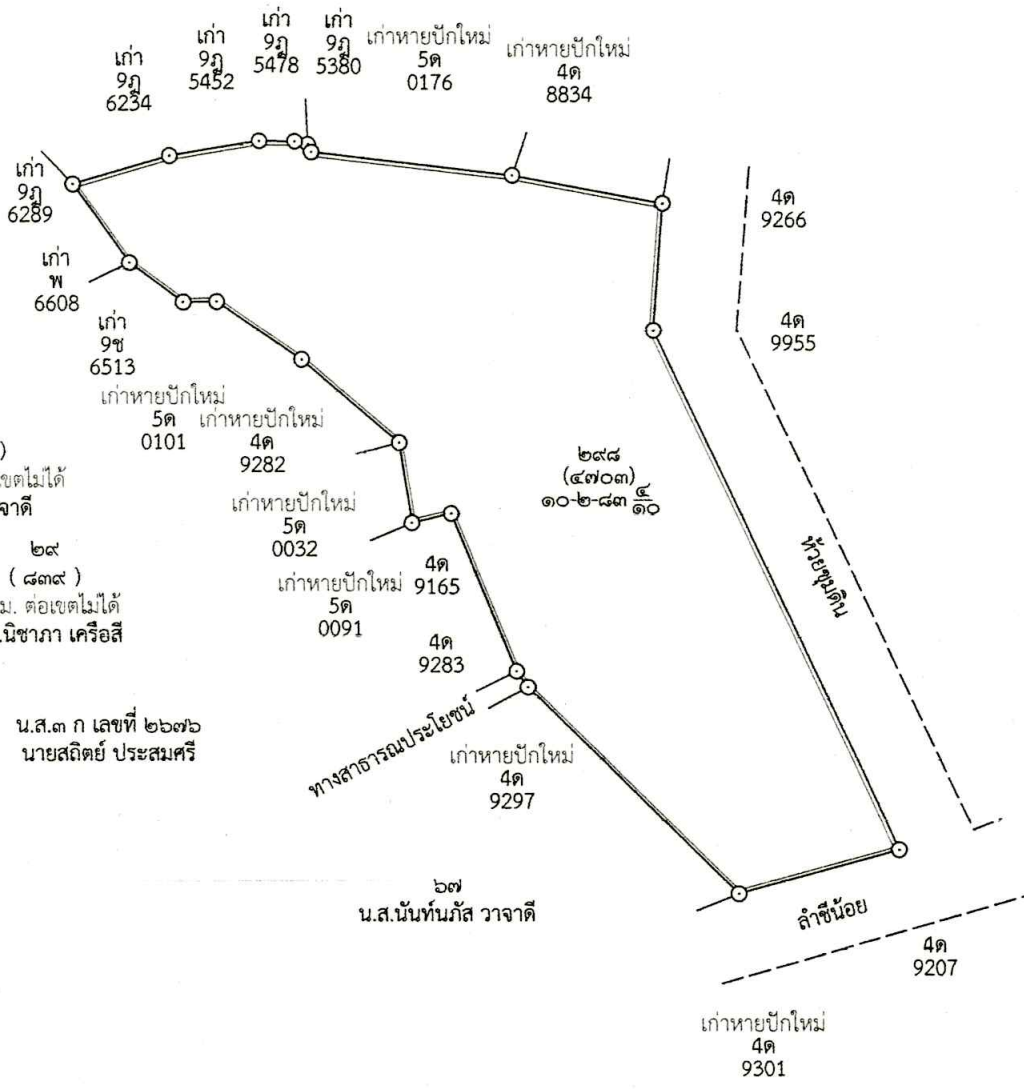

สำเนาถูกต้อง

(นางสาวอุสา พรหมจันทร์)  
 นักวิชาการที่ดินชำนาญการ

๗ ก.พ. ๒๕๖๐

(นางสาวสวีตรี ศิริสาร)  
 ผู้จัดทำแผนที่

# ยโสธร

5840 III 1234



สำเนาถูกต้อง

(นางสาวอุสา พรหมจันทร์)  
นักวิชาการที่ดินชำนาญการ  
- 7 ก.พ. 2568

แผนที่ภาพถ่ายทางอากาศนี้ได้จัดทำขึ้นในปี พ.ศ.2545

(นางสาวสำวิตร์ ตรีสาร)