



ประกาศสำนักงานที่ดินจังหวัดยโสธร
แจกโฉนดที่ดิน

หนังสือสำคัญที่จะแจกคือ	โฉนดที่ดิน
(๑) ที่ดินหมู่ที่ - ตำบล ตาดทอง	อำเภอ เมืองยโสธร
(๒) ที่ดินหมู่ที่ ตำบล	อำเภอ
(๓) ที่ดินหมู่ที่ ตำบล	อำเภอ
(๔) ที่ดินหมู่ที่ ตำบล	อำเภอ
(๕) ที่ดินหมู่ที่ ตำบล	อำเภอ

จังหวัด ยโสธร

ด้วยพนักงานเจ้าหน้าที่ได้ทำการรังวัดที่ดินเพื่อออกเรื่อง โฉนดที่ดิน
ในท้องที่ตำบล อำเภอที่กล่าวข้างต้นเสร็จแล้ว จึงขอประกาศให้ทราบทั่วกัน ถ้าผู้ใดจะคัดค้านประการใดให้ยื่นคำคัดค้านต่อ
พนักงานเจ้าหน้าที่ภายใน 30 วัน นับแต่วันประกาศนี้เป็นต้นไป

ประกาศ ณ วันที่ เดือน 2 .. ค.ศ. 2569 พ.ศ.

ลงชื่อ

นายวิมล อนุภาพ

เจ้าพนักงานที่ดิน
ประทับตราประจำตำแหน่ง

รายละเอียดแปลงที่ดินที่ขออนุญาตออกโฉนดที่ดินปรากฏตามรูปแผนที่แนบท้ายประกาศฯ นี้

หนังสือสำคัญที่จะแจกคือ โฉนดที่ดินเลขที่ 112610 เลขที่ดิน 1299 หน้าสำรวจ 13797 ตำบลตาดทอง
อำเภอเมืองยโสธร จังหวัดยโสธร ราย นางนิสากรณ์ ธูวาทล เนื้อที่ 2-1-37.6 ไร่
ตามหลักฐานเดิมคือหนังสือรับรองการทำประโยชน์ (น.ส.3 ก.) เลขที่ 723 ตำบลตาดทอง อำเภอเมืองยโสธร
จังหวัดยโสธร เนื้อที่ 2-0-40 ไร่ หมายเหตุ : เมื่อประกาศครบกำหนด 30 วัน ไม่มีผู้โต้แย้งคัดค้าน
และพนักงานเจ้าหน้าที่ได้ตรวจสอบแล้วว่าถูกต้องครบถ้วนตามขั้นตอน
วิธีการของระเบียบและกฎหมายก็จะดำเนินการออกโฉนดที่ดินให้แก่ผู้ขอต่อไป
หมายเหตุ : เมื่อประกาศครบกำหนด 30 วัน ไม่มีผู้โต้แย้งคัดค้าน
และพนักงานเจ้าหน้าที่ได้ตรวจสอบแล้วว่าถูกต้องครบถ้วนตามขั้นตอน
วิธีการของระเบียบและกฎหมายก็จะดำเนินการออกโฉนดที่ดินให้แก่ผู้ขอต่อไป

ระวาง..... 5840 IV 1644 มาตราส่วน..... ๑/๑๐๐๐
 ประเภทการรังวัด..... ออกเอนดที่ตติบ ราย..... นางนิสภรณ์ จิวาคค.
 ตำบล..... ตาดทอง อำเภอ..... เมืองยโสธร จังหวัด..... ยโสธร
 ผู้รังวัด..... นายกฤตนัน วัชรภาวกรกุล ตำแหน่ง..... นายช่างรังวัดปฏิบัติงาน รังวัดวันที่..... ๑๑/พฤศจิกายน/๒๕๖๘
 25/09/2568-8003
 ร.ว.12:1548/2568 รังวัดโดยวิธีแผนที่ชั้น 1 (RTK GNSS NETWORK)

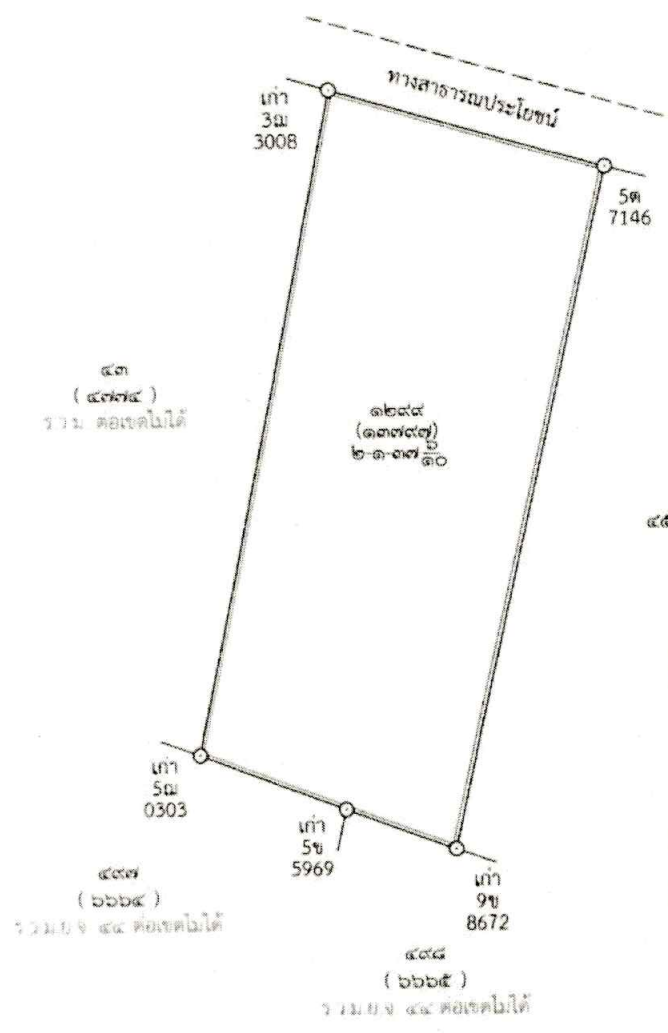

สำเนาถูกต้อง

(นางสาวพุลทรัพย์ ใต้ฝั่ง)
 นักวิชาการที่ดินปฏิบัติการ

๒๐ มี.ค. ๒๕๖๙

ถ้าเป็นรูปแผนที่แบ่งแยก แม้สามารถจะให้ผู้แบ่งแยก และผู้รับแยกรับรองรูปแผนที่ได้ ก็ให้ลงชื่อรับรองไว้เสียด้วย วันที่.....เดือน.....พ.ศ.....
 ข้าพเจ้าขอรับรองว่าได้ตรวจสอบแผนที่นี้แล้วเห็นว่า ความที่เจ้าหน้าที่ทำการรังวัดมานั้น ถูกต้อง ตรงกับความประสงค์ของข้าพเจ้าทุกประการแล้ว

ผู้จำลอง
 (..... นายกฤตนัน วัชรภาวกรกุล)
 วันที่ ๒๘ มี.ค. ๒๕๖๙
 ผู้ตรวจ
 (..... นายสมพงษ์ สาริกา)
 วันที่ ๒๘ มี.ค. ๒๕๖๙

กรมที่ดิน

พิมพ์เมื่อวันที่ ๒๘/๓/๒๕๖๙ เวลา ๑๘.๐๕ น.

ยโสธร

ระวาง 5840 IV 1644

ชื่อผู้ขอรังวัด นางนิสากรณ์ ภูวาคล



สำเนาถูกต้อง

รูปแผนที่ภาพถ่ายทางอากาศ(ออร์โธรีลี) พ.ศ. ๒๕๔๖

ลงชื่อ นางนิสากรณ์ ภูวาคล ผู้ลงตำแหน่งแผนที่
(นายกฤตนั้น วัชรภาวกรกุล)

(นางสาวพุลทรัพย์ ใต้ฟุ้ง)
นักวิชาการที่ดินปฏิบัติการ

๒๕ มี.ค. ๒๕๖๗