



ประกาศสำนักงานที่ดินจังหวัดยโสธร สาขาคำเขื่อนแก้ว  
แจกโฉนดที่ดิน (ราย นายณัฐวุฒิ แก้วพิลึก)

หนังสือสำคัญที่จะแจกคือ	โฉนดที่ดิน (ราย นายณัฐวุฒิ แก้วพิลึก)		
( ๑ ) ที่ดินหมู่ที่ -	ตำบล ย่อ	อำเภอ	คำเขื่อนแก้ว
( ๒ ) ที่ดินหมู่ที่	ตำบล	อำเภอ	
( ๓ ) ที่ดินหมู่ที่	ตำบล	อำเภอ	
( ๔ ) ที่ดินหมู่ที่	ตำบล	อำเภอ	
( ๕ ) ที่ดินหมู่ที่	ตำบล	อำเภอ	

จังหวัด ยโสธร

ด้วยพนักงานเจ้าหน้าที่ได้ทำการรังวัดที่ดินเพื่อออกเรื่อง โฉนดที่ดิน (ราย นายณัฐวุฒิ แก้วพิลึก)  
ในท้องที่ตำบล อำเภอที่กล่าวข้างต้นเสร็จแล้ว จึงขอประกาศให้ทราบทั่วกัน ถ้าผู้ใดจะคัดค้านประการใดให้ยื่นคำคัดค้านต่อ  
พนักงานเจ้าหน้าที่ภายใน 30 วัน นับแต่วันประกาศนี้เป็นต้นไป

ประกาศ ณ วันที่ 13 เดือน มกราคม พ.ศ. 2568

ลงชื่อ

( นางสาวเนตรชนก ชุมเชื้อ )

นักวิชาการที่ดินชำนาญการ  
ประทับตราประจำตำแหน่ง

รายละเอียดแปลงที่ดินที่ขออกโฉนดที่ดินปรากฏตามรูปแผนที่แนบท้ายประกาศฯ นี้

หนังสือแสดงสิทธิ์ในที่ดินที่จะแจกคือ โฉนดที่ดินเลขที่ดิน 542 ตำบลย่อ ราย นายณัฐวุฒิ แก้วพิลึก  
โดยอาศัยหลักฐานเดิมคือ น.ส. 3ก เลขที่ 1964 ตำบลย่อ อำเภอคำเขื่อนแก้ว จังหวัดยโสธร  
เนื้อที่ 1-2-17 ไร่ ออกเป็นโฉนดที่ดิน เลขที่ดิน 542 ตำบลย่อ อำเภอคำเขื่อนแก้ว จังหวัดยโสธร  
เนื้อที่ 1-0-78.2 ไร่

หมายเหตุ เมื่อประกาศครบ 30 วัน ไม่มีผู้ใดโต้แย้งคัดค้าน และพนักงานเจ้าหน้าที่ได้ตรวจสอบแล้วว่าถูกต้อง  
ครบถ้วน ตามขั้นตอนวิธีการของระเบียบกฎหมาย ก็จะดำเนินการออกโฉนดที่ดินให้แก่ผู้ขอต่อไป

ประเภทการรังวัด.....ออกโฉนดที่ดิน..... ผู้ขอ..... นายณัฐฉัตร แก้วพิลึก.....  
ตำแหน่งที่ดิน ระบุว่า.....5842.111.1634..... เลขที่ดิน..... ๕๔๒.....  
ตำบล..... ยี่อ..... อำเภอ..... คำพื่อนแก้ว..... จังหวัด..... ยโสธร.....



ดอนกลางสาธารณประโยชน์

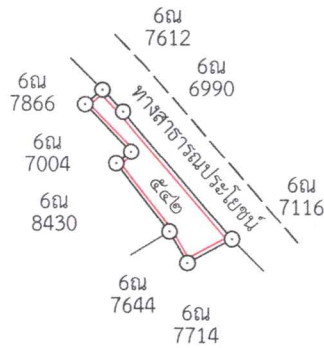

๒๖๙  
นางสาวเยาวลักษณ์ โพธิ์ศรี

ลงชื่อ.....ผู้จัดทำรูปแผนที่  
นงกฤษฎา เชื้อทอง



# ยโสธร 5840 III 1634



ภาพถ่ายทางอากาศนี้จัดทำขึ้นเมื่อ พ.ศ. ๒๕๔๕

เส้นสีชมพูแสดงแนวเขตที่ดิน

มาตราส่วน ๑:๔๐๐๐

ลงชื่อ.....ผู้จัดทำรูปแผนที่  
(นายกฤษฎา เชื้อทอง)  
นายช่างรังวัดชำนาญงาน



สำนักงานที่ดินจังหวัดยโสธร  
สาขาคำเขื่อนแก้ว



# แปลงที่ดินที่ทำการรังวัดออกโฉนดที่ดิน ตำบลย่อ อำเภอคำเขื่อนแก้ว จังหวัดยโสธร

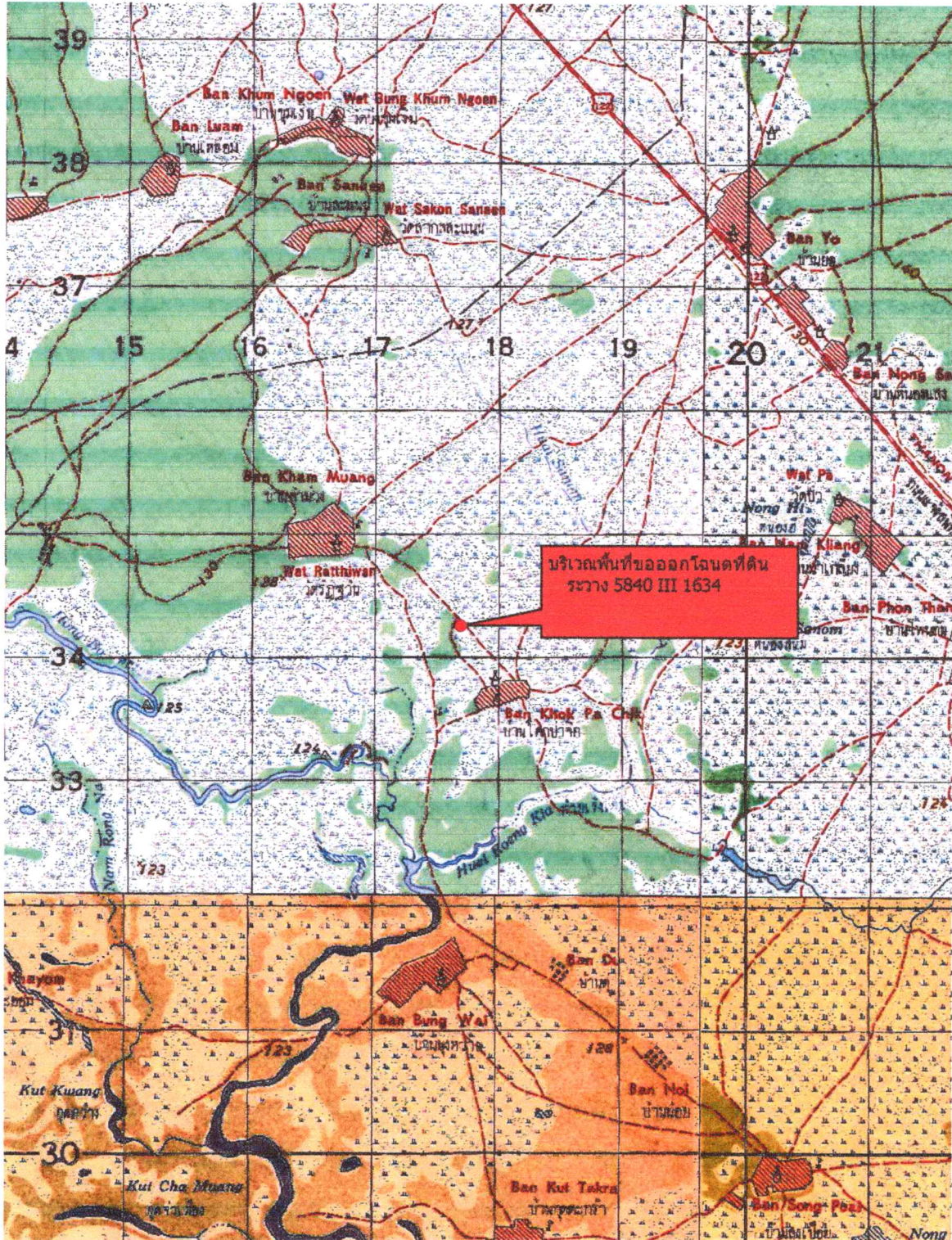

750 0 750 1500 2250 3000 m

มาตราส่วน ๑:๕๐๐๐๐

ลงชื่อ.....ผู้จัดทำแผนที่  
(นายกฤษฎา เชื้อทอง)  
นายช่างรังวัดชำนาญงาน



สำนักงานที่ดินจังหวัดยโสธร  
สาขาคำเขื่อนแก้ว