



ประกาศสำนักงานที่ดินจังหวัดยโสธร สาขาคำเขื่อนแก้ว
แจกโฉนดที่ดิน (ราย นายชูศักดิ์ ทองหอม)

หนังสือสำคัญที่จะแจกคือ	โฉนดที่ดิน (ราย นายชูศักดิ์ ทองหอม)
(๑) ที่ดินหมู่ที่ -	ตำบล แคนน้อย อำเภอ คำเขื่อนแก้ว
(๒) ที่ดินหมู่ที่	ตำบล อำเภอ
(๓) ที่ดินหมู่ที่	ตำบล อำเภอ
(๔) ที่ดินหมู่ที่	ตำบล อำเภอ
(๕) ที่ดินหมู่ที่	ตำบล อำเภอ

จังหวัด ยโสธร

ด้วยพนักงานเจ้าหน้าที่ได้ทำการรังวัดที่ดินเพื่อออกเรื่อง โฉนดที่ดิน (ราย นายชูศักดิ์ ทองหอม) ในท้องที่ตำบล อำเภอที่กล่าวข้างต้นเสร็จแล้ว จึงขอประกาศให้ทราบทั่วกัน ถ้าผู้ใดจะคัดค้านประการใดให้ยื่นคำคัดค้านต่อพนักงานเจ้าหน้าที่ภายใน 30 วัน นับแต่วันประกาศนี้เป็นต้นไป

ประกาศ ณ วันที่ 13 เดือน มกราคม พ.ศ. 2568

ลงชื่อ

(นางสาวเนตรชนก ชุมเชื้อ)

นักวิชาการที่ดินชำนาญการ
ประทับตราประจำตำแหน่ง

รายละเอียดแปลงที่ดินที่ขออกโฉนดที่ดินปรากฏตามรูปแผนที่แนบท้ายประกาศฯ นี้

หนังสือแสดงสิทธิในที่ดินที่จะแจกคือ โฉนดที่ดินเลขที่ดิน 64 ตำบลแคนน้อย ราย นายชูศักดิ์ ทองหอม โดยอาศัยหลักฐานเดิมคือ น.ส. 3ก เลขที่ 73 ตำบลแคนน้อย อำเภอคำเขื่อนแก้ว จังหวัดยโสธร เนื้อที่ 0-2-20 ไร่ ออกเป็นโฉนดที่ดิน เลขที่ดิน 64 ตำบลแคนน้อย อำเภอคำเขื่อนแก้ว จังหวัดยโสธร เนื้อที่ 0-1-95.2 ไร่

หมายเหตุ เมื่อประกาศครบ 30 วัน ไม่มีผู้ใดโต้แย้งคัดค้าน และพนักงานเจ้าหน้าที่ได้ตรวจสอบแล้วว่าถูกต้อง ครบถ้วน ตามขั้นตอนวิธีการของระเบียบกฎหมาย ก็จะดำเนินการออกโฉนดที่ดินให้แก่ผู้ขอต่อไป

ประเภทการรังวัด.....ออกโฉนดที่ดิน..... ผู้ขอ.....นายชูศักดิ์ ทองหอม.....
ตำแหน่งที่ดิน ระบุว่า.....5840.11.3026-11..... เลขที่ดิน.....๖๔.....
ตำบล.....แคนน้อย.....อำเภอ.....คำเขื่อนแก้ว.....จังหวัด.....ยโสธร.....

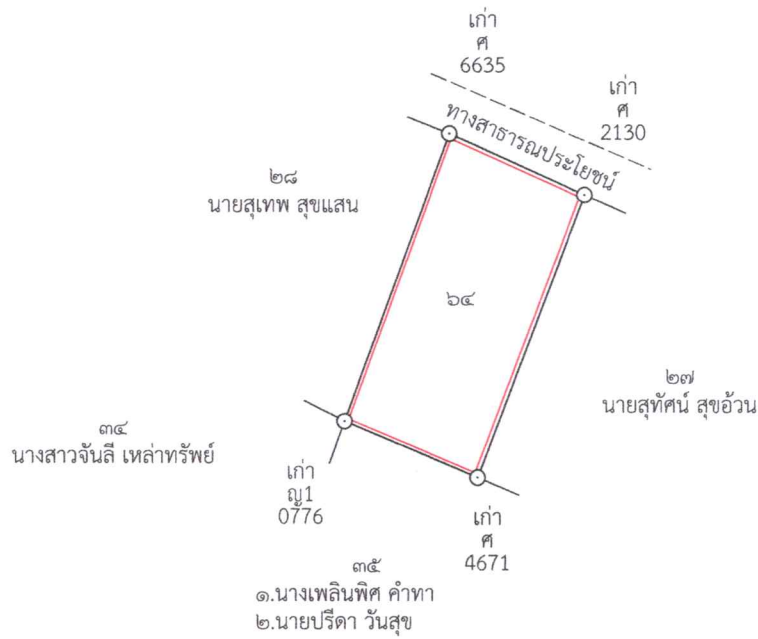

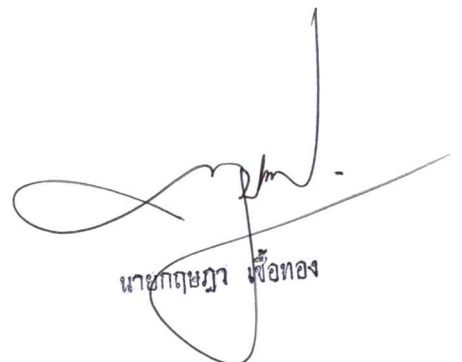
นายชกฤษฏา พิ้องทอง



ยโสธร 5840 II 3026

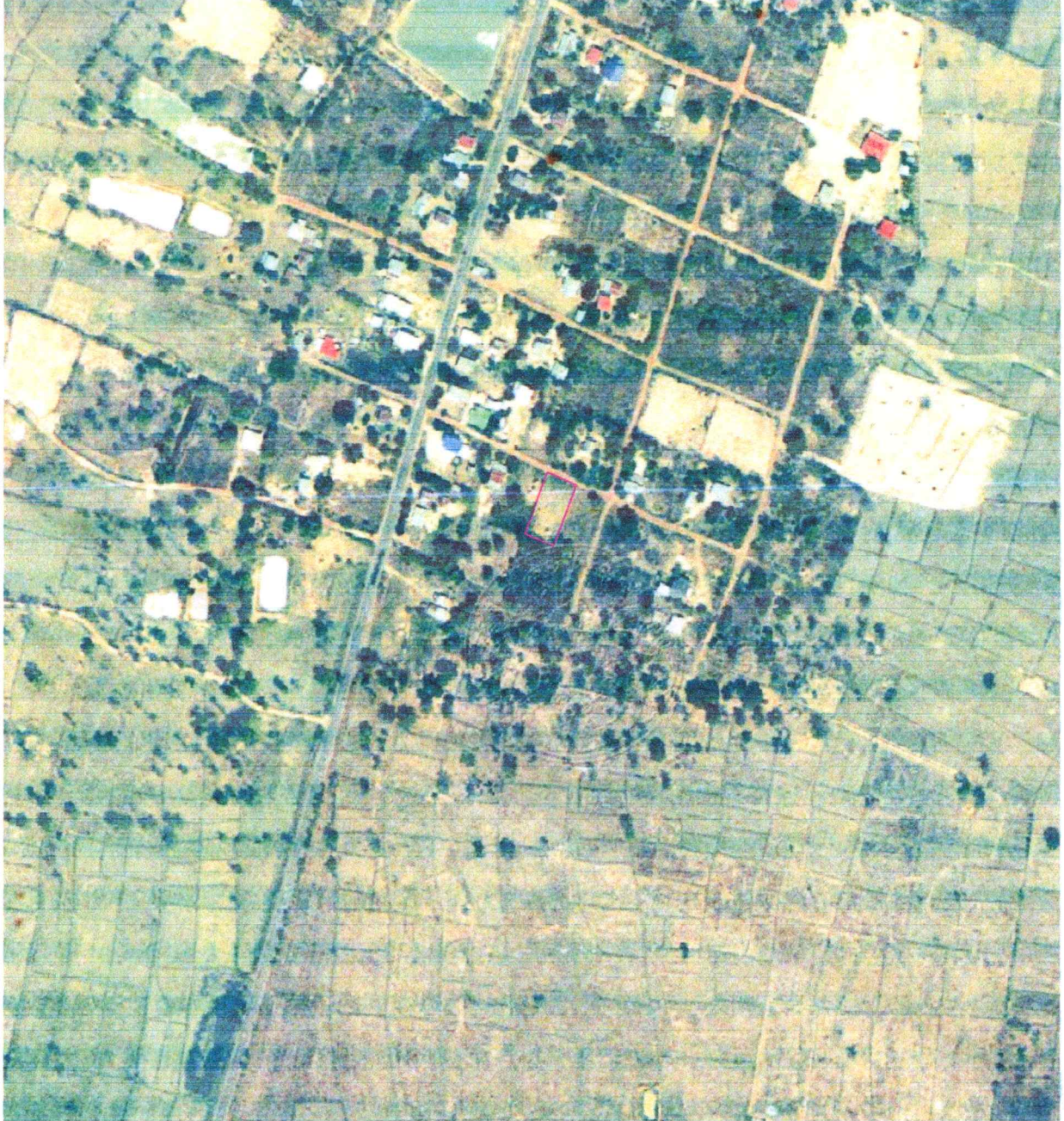

ภาพถ่ายทางอากาศนี้จัดทำขึ้นเมื่อ พ.ศ. ๒๕๕๕

เส้นสีชมพูแสดงแนวเขตที่ดิน

มาตราส่วน ๑:๔๐๐๐

ลงชื่อ.....ผู้จัดทำรูปแผนที่
(นายภานุภา เชื้อทอง)
นายช่างรังวัดชำนาญงาน



สำนักงานที่ดินจังหวัดยโสธร
สาขาคำเขื่อนแก้ว



แปลงที่ดินที่ทำการรังวัดออกโฉนดที่ดิน
ตำบลแคนน้อย อำเภอคำเขื่อนแก้ว จังหวัดยโสธร

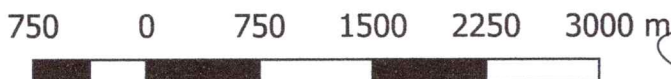
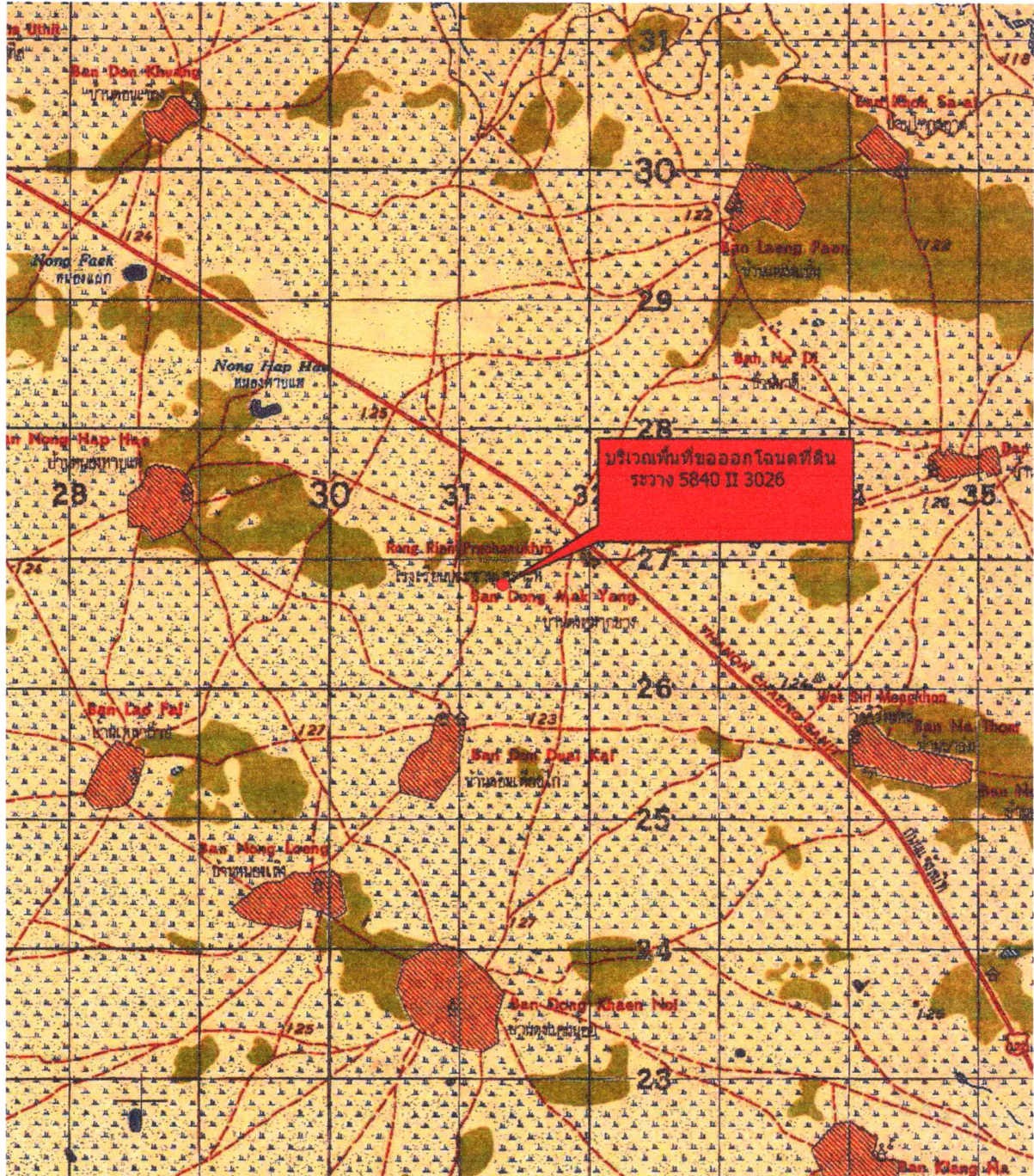

มาตราส่วน ๑:๕๐๐๐๐

ลงชื่อ.....ผู้จัดทำแผนที่
(นายกฤษฎา เชื้อทอง)
นายช่างรังวัดชำนาญงาน



สำนักงานที่ดินจังหวัดยโสธร
สาขาคำเขื่อนแก้ว