



ประกาศสำนักงานที่ดินจังหวัดยโสธร สาขาคำเขื่อนแก้ว  
แจกโฉนดที่ดิน (รายนางสาวชนปัทมย์ อัญโชค)

หนังสือสำคัญที่จะแจกคือ	โฉนดที่ดิน (รายนางสาวชนปัทมย์ อัญโชค)	
( ๑ ) ที่ดินหมู่ที่ -	ตำบล ยอ	อำเภอ คำเขื่อนแก้ว
( ๒ ) ที่ดินหมู่ที่	ตำบล	อำเภอ
( ๓ ) ที่ดินหมู่ที่	ตำบล	อำเภอ
( ๔ ) ที่ดินหมู่ที่	ตำบล	อำเภอ
( ๕ ) ที่ดินหมู่ที่	ตำบล	อำเภอ

จังหวัด ยโสธร

ด้วยพนักงานเจ้าหน้าที่ได้ทำการรังวัดที่ดินเพื่อออกเรื่อง โฉนดที่ดิน (รายนางสาวชนปัทมย์ อัญโชค) ในท้องที่ตำบล อำเภอที่กล่าวข้างต้นเสร็จแล้ว จึงขอประกาศให้ทราบทั่วกัน ถ้าผู้ใดจะคัดค้านประการใดให้ยื่นคำคัดค้านต่อพนักงานเจ้าหน้าที่ภายใน 30 วัน นับแต่วันประกาศนี้เป็นต้นไป

ประกาศ ณ วันที่ 26 เดือน มีนาคม พ.ศ. 2568

ลงชื่อ

(นางจินตนา คัมจำ)

ปลัดว่าการที่ดินจังหวัดยโสธร/ปลัดว่าการแทน  
เจ้าพนักงานที่ดินประจำตำบลคำเขื่อนแก้ว

รายละเอียดแปลงที่ดินที่ขออนุญาตออกโฉนดที่ดินปรากฏตามรูปแผนที่แนบท้ายประกาศฯ นี้

หนังสือแสดงสิทธิในที่ดินที่จะแจกคือ โฉนดที่ดินเลขที่ดิน 553 หน้าสำรวจ 8359 ตำบลยอ ราย  
นางสาวชนปัทมย์ อัญโชค โดยอาศัยหลักฐานเดิมคือ น.ส. 3ก เลขที่ 1882 ตำบลยอ อำเภอคำเขื่อนแก้ว  
จังหวัดยโสธร เนื้อที่ 2-0-27 ไร่ ออกเป็นโฉนดที่ดิน เลขที่ดิน 553 หน้าสำรวจ 8359 ตำบลยอ  
อำเภอคำเขื่อนแก้ว จังหวัดยโสธร เนื้อที่ 2-0-71 ไร่

หมายเหตุ เมื่อประกาศครบ 30 วัน ไม่มีผู้โต้แย้งคัดค้าน และพนักงานเจ้าหน้าที่ได้ตรวจสอบแล้วว่าถูกต้อง  
ครบถ้วน ตามขั้นตอนวิธีการของระเบียบกฎหมาย ก็จะดำเนินการออกโฉนดที่ดินให้แก่ผู้ขอต่อไป

ประเภทการรังวัด.....ออกโฉนดที่ดิน..... ผู้ขอ.....นางสาวชนนปัทม์ อัมโชค  
 ตำแหน่งที่ดิน ระบุว่า.....5840/III.1634..... เลขที่ดิน.....๕๕๓.....  
 ตำบล.....ย่อ.....อำเภอ.....คำเขื่อนแก้ว.....จังหวัด.....ยโสธร.....



ที่มีการครอบครอง  
 นางสาวชนนปัทม์ โพธิ์ศรี

๓๙๔  
 นายถนอม มาศเหลือง

๓๘๓  
 นางสาวกฤติมา สิมมา

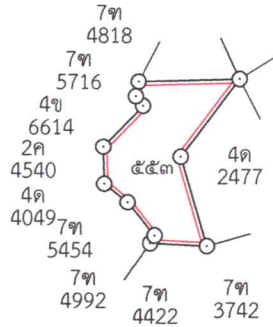

๓๙๐  
 นางกัญชลิ จันทร์อ่อน

ที่มีการครอบครอง  
 นางสาวชนนปัทม์ โพธิ์ศรี

- น.ส.๓ เลขที่ ๕๘
- ๑.นางสาวนารี โพธิ์ศรี
  - ๒.นางสาวพิกุล โพธิ์ศรี
  - ๓.นางทนาง โพธิ์ศรี
  - ๔.นางสาวชนนปัทม์ โพธิ์ศรี
  - ๕.นางวรรณรัตน์ หอมสมบัติ
  - ๖.นายสุพัฒน์ ชัยวงษ์

ลงชื่อ.....ผู้จัดทำรูปแผนที่  
 นายอลงกา เชื้อทอง  
 ๒๗/๒/๕๖๘



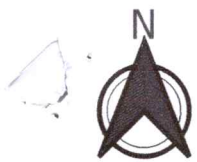

# ยโสธร 5840 III 1634



ภาพถ่ายทางอากาศนี้จัดทำขึ้นเมื่อ พ.ศ. ๒๕๕๕

เส้นสีชมพูแสดงแนวเขตที่ดิน

มาตราส่วน ๑:๔๐๐๐

ลงชื่อ.....ผู้จัดทำรูปแผนที่

(นายกฤษฎา เชื้อทอง)

นายช่างรังวัดชำนาญงาน

๒๗ ก.พ. ๒๕๖๘



สำนักงานที่ดินจังหวัดยโสธร

สาขาคำเขื่อนแก้ว





แปลงที่ดินที่ทำการรังวัดออกโฉนดที่ดิน  
ตำบลยอ อำเภอคำเขื่อนแก้ว จังหวัดยโสธร

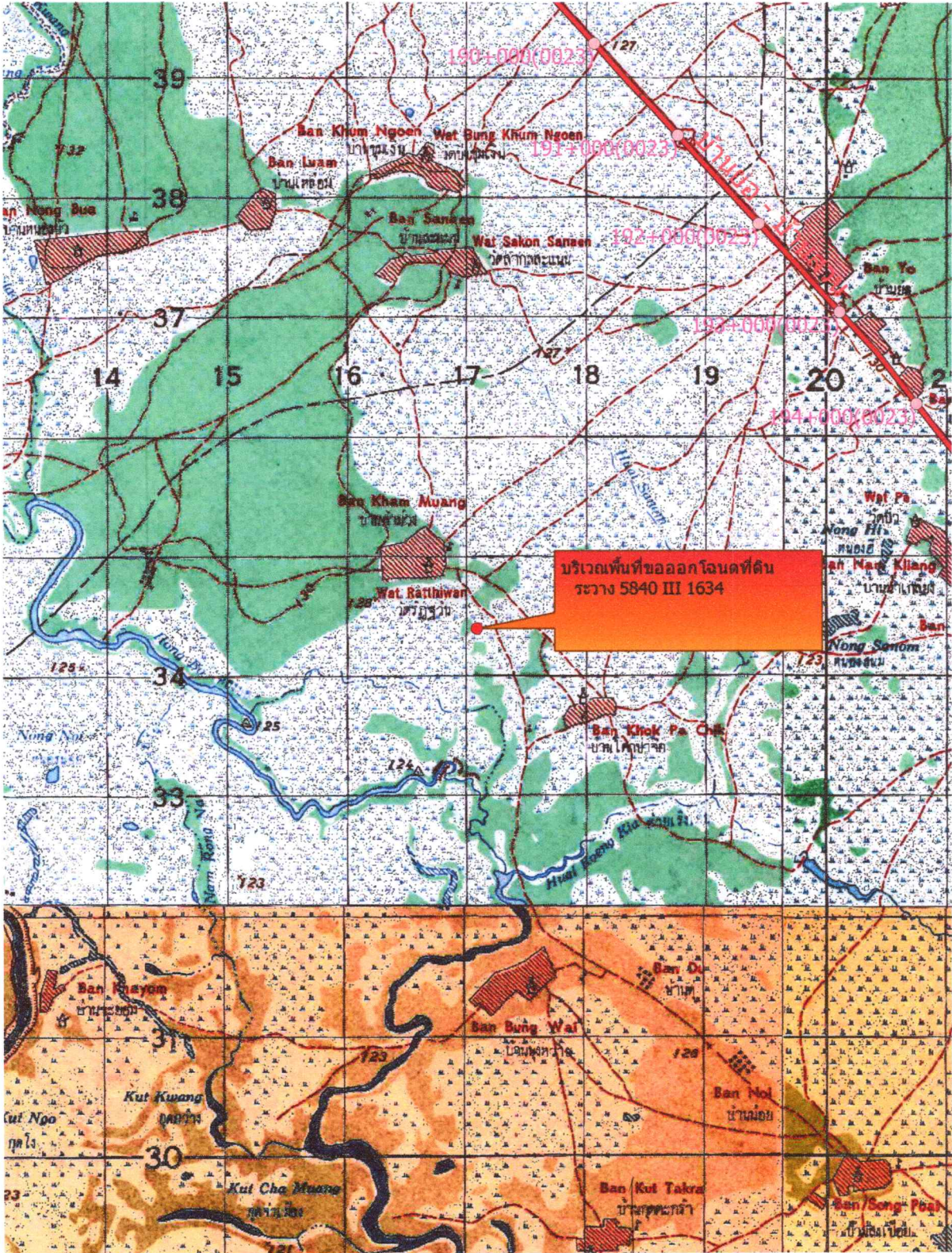

750 0 750 1500 2250 3000 m

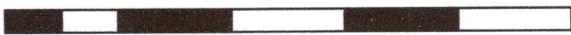

มาตราส่วน ๑:๕๐๐๐๐

ลงชื่อ.....ผู้จัดทำแผนที่  
(นายกฤษฎา เชื้อทอง)  
นายช่างรังวัดชำนาญงาน  
27 ก.พ. 2558



สำนักงานที่ดินจังหวัดยโสธร  
สาขาคำเขื่อนแก้ว