



ประกาศสำนักงานที่ดินจังหวัดยโสธร สาขาคำเขื่อนแก้ว  
แจกโฉนดที่ดิน รายนางสุพกร ชาลค์

หนังสือสำคัญที่จะแจกคือ

โฉนดที่ดิน รายนางสุพกร ชาลค์

( ๑ )	ที่ดินหมู่ที่ -	ตำบล สงเปือย	อำเภอ คำเขื่อนแก้ว
( ๒ )	ที่ดินหมู่ที่	ตำบล	อำเภอ
( ๓ )	ที่ดินหมู่ที่	ตำบล	อำเภอ
( ๔ )	ที่ดินหมู่ที่	ตำบล	อำเภอ
( ๕ )	ที่ดินหมู่ที่	ตำบล	อำเภอ

จังหวัด ยโสธร

ด้วยพนักงานเจ้าหน้าที่ได้ทำการรังวัดที่ดินเพื่อออกเรื่อง โฉนดที่ดิน รายนางสุพกร ชาลค์  
ในท้องที่ตำบล อำเภอที่กล่าวข้างต้นเสร็จแล้ว จึงขอประกาศให้ทราบทั่วกัน ถ้าผู้ใดจะคัดค้านประการใดให้ยื่นคำคัดค้านต่อ  
พนักงานเจ้าหน้าที่ภายใน 30 วัน นับแต่วันประกาศนี้เป็นต้นไป

ประกาศ ณ วันที่ 15 เดือน พฤษภาคม พ.ศ. 2569

ลงชื่อ

( นายพิรพัตต์ บุญวิเศษ )  
นักวิชาการที่ดินชำนาญการพิเศษ ปฏิบัติราชการแทน  
เจ้าพนักงานที่ดินจังหวัดยโสธร สาขาคำเขื่อนแก้ว

ประทับตราประจำตำแหน่ง

รายละเอียดแปลงที่ดินที่ขออนุญาตที่ดินปรากฏตามรูปแผนที่แนบท้ายประกาศฯ นี้

หนังสือแสดงสิทธิในที่ดินที่จะแจกคือ โฉนดที่ดินเลขที่ดิน 848 หน้าสำรวจ 7965 ตำบลสงเปือย รายนางสุพกร ชาลค์ โดยอาศัยหลักฐานเดิมคือ น.ส. 3ก เลขที่ 6012 ตำบลสงเปือย อำเภอคำเขื่อนแก้ว จังหวัดยโสธร เนื้อที่ 12-3-60 ไร่ ออกเป็นโฉนดที่ดิน เลขที่ดิน 848 หน้าสำรวจ 7965 ตำบลสงเปือย อำเภอคำเขื่อนแก้ว จังหวัดยโสธร เนื้อที่ 13-0-86.6 ไร่

หมายเหตุ เมื่อประกาศครบ 30 วัน ไม่มีผู้ใดโต้แย้งคัดค้าน และพนักงานเจ้าหน้าที่ได้ตรวจสอบแล้วว่าถูกต้องครบถ้วน ตามขั้นตอนวิธีการของระเบียบกฎหมาย ก็จะดำเนินการออกโฉนดที่ดินให้แก่ผู้ขอต่อไป

ประเภทการรังวัด.....ออกโฉนดที่ดิน..... ผู้ขอ.....นางสุพรรณ ชาวลค์.....  
 ตำแหน่งที่ดิน ระบุว่า.....5840 II 2028,2228..... เลขที่ดิน.....๘๔๘.....  
 ตำบล.....สงเปือย.....อำเภอ.....คำเขื่อนแก้ว.....จังหวัด.....ยโสธร.....

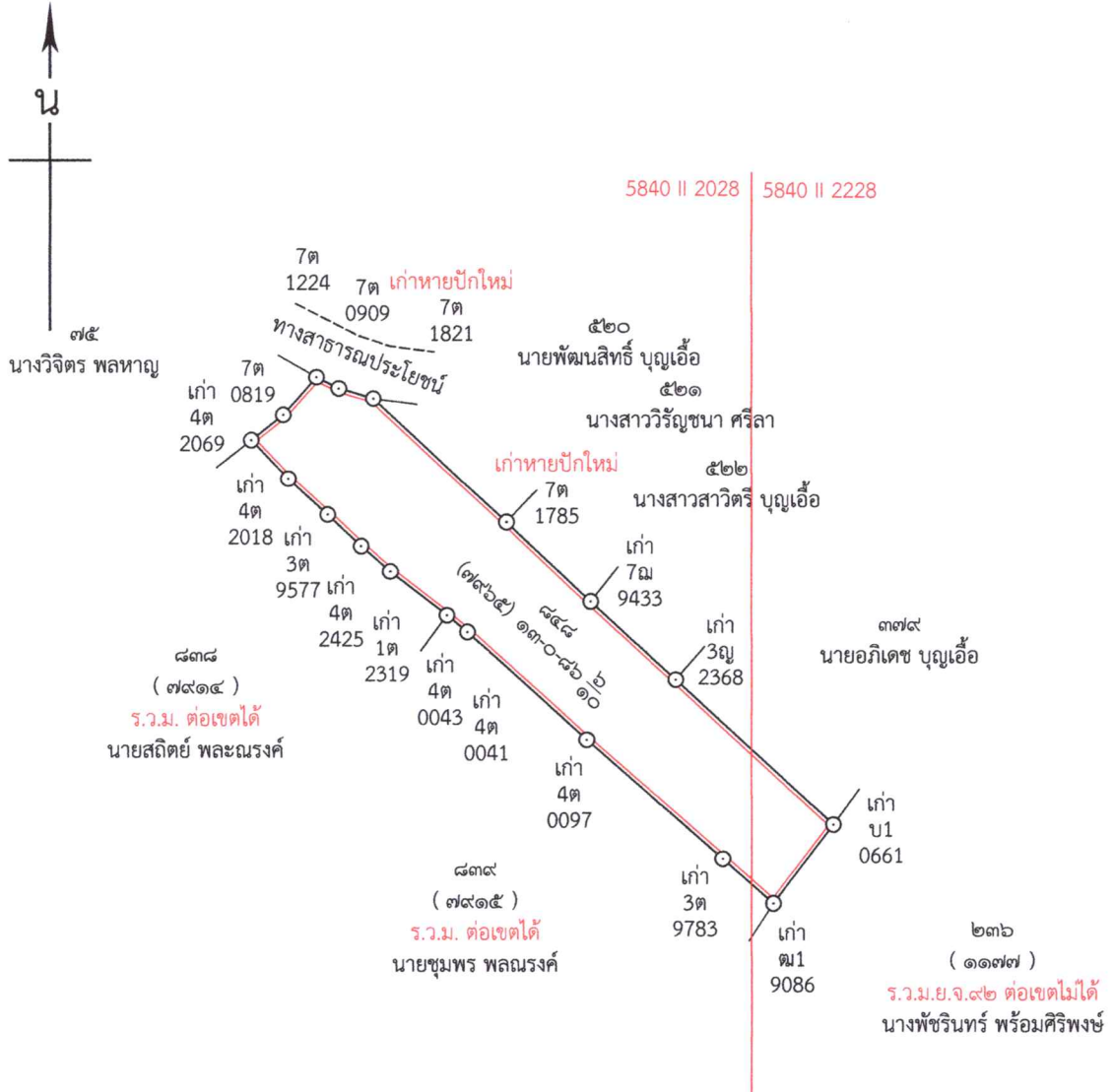

OS

(นางสาวอรรณ มั่นหมาย)



# ยโสธร 5840 II 2028,2228

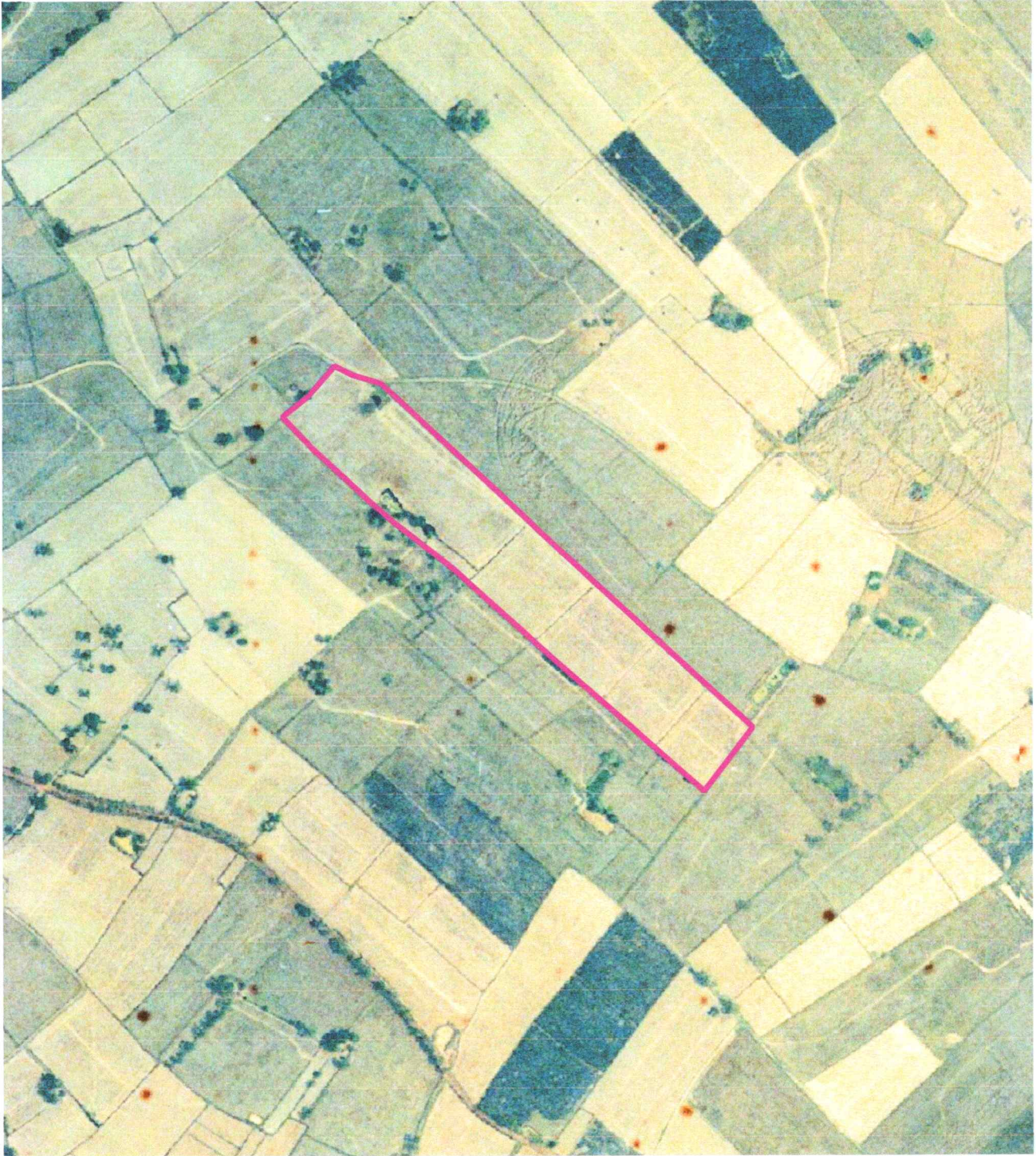

ภาพถ่ายทางอากาศนี้จัดทำขึ้นเมื่อ พ.ศ. ๒๕๔๕

เส้นสีชมพูแสดงแนวเขตที่ดิน

มาตราส่วน ๑:๔๐๐๐

ลงชื่อ.....ผู้จัดทำรูปแผนที่  
(นางสาวอรรรณ มั่นหมาย)  
นายช่างรังวัดชำนาญงาน



สำนักงานที่ดินจังหวัดยโสธร  
สาขาคำเขื่อนแก้ว