



ประกาศสำนักงานที่ดินจังหวัดชัยนาท สาขาสรรคบุรี
แจกโฉนดที่ดิน

หนังสือสำคัญที่จะแจกคือ	โฉนดที่ดิน	
(๑) ที่ดินหมู่ที่ 8	ตำบล แพรกศรีราชา	อำเภอ สรรคบุรี
(๒) ที่ดินหมู่ที่	ตำบล	อำเภอ
(๓) ที่ดินหมู่ที่	ตำบล	อำเภอ
(๔) ที่ดินหมู่ที่	ตำบล	อำเภอ
(๕) ที่ดินหมู่ที่	ตำบล	อำเภอ

จังหวัด ชัยนาท

ด้วยพนักงานเจ้าหน้าที่ได้ทำการรังวัดที่ดินเพื่อออกเรื่อง โฉนดที่ดิน
ในท้องที่ตำบล อำเภอที่กล่าวข้างต้นเสร็จแล้ว จึงขอประกาศให้ทราบทั่วกัน ถ้าผู้ใดจะคัดค้านประการใดให้ยื่นคำคัดค้านต่อ
พนักงานเจ้าหน้าที่ภายใน 30 วัน นับแต่วันประกาศนี้เป็นต้นไป

ประกาศ ณ วันที่ 29 เดือน พฤษภาคม พ.ศ. 2569

ลงชื่อ

(นางสาวนันทพร อยู่สงค์)

ประทับตราประจำตำแหน่ง

รายละเอียดแปลงที่ดินที่ขออนุญาตออกโฉนดที่ดินปรากฏตามรูปแผนที่แนบท้ายประกาศฯ นี้

รายละเอียดแปลงที่ดินที่ขออนุญาตออกโฉนดที่ดินปรากฏตามรูปแผนที่แนบท้ายประกาศฯ นี้
หนังสือแสดงสิทธิในที่ดิน ที่จะแจกคือ โฉนดที่ดินราย นางทองปลิว ชังถาวร
ตามหลักฐานเดิมคือ หนังสือรับรองการทำประโยชน์(น.ส.3) เลขที่ 1281 หมู่ 8
ตำบลแพรกศรีราชา อำเภอสรรคบุรี จังหวัดชัยนาท เนื้อที่ 0-1-10 ไร่
รังวัดใหม่ได้โฉนดที่ดินเลขที่ - เลขที่ดิน 81 หน้าสำรวจ 14934
ตำบลแพรกศรีราชา อำเภอสรรคบุรี จังหวัดชัยนาท เนื้อที่ 0-1-13.8 ไร่

หมายเหตุ : เมื่อประกาศครบกำหนด 30 วัน ไม่มีผู้โต้แย้งคัดค้าน
และพนักงานเจ้าหน้าที่ได้ตรวจสอบแล้วว่าถูกต้องครบถ้วนตามขั้นตอน
วิธีการของระเบียบและกฎหมายก็จะดำเนินการออกโฉนดที่ดินให้แก่ผู้ขอต่อไป

ระวัง..... 5039 III 2462-8 (1/1000) มาตราส่วน..... ๑/๑๐๐๐
 ประเภทการรังวัด..... ออกโฉนดที่ดิน ราย..... นางทองปลิว ชังถาวร
 ตำบล..... แพรกศรีราชา อำเภอ..... สรรคบุรี จังหวัด..... ชัยนาท
 ผู้รังวัด..... นายทรายทอง จบศรี ตำแหน่ง..... นายช่างรังวัดชำนาญงาน รังวัดวันที่..... ๑๖ / เมษายน / ๒๕๖๙
 19/03/2569-4007
 ร.ว.12: 186/2569 รังวัดโดยวิธีแผนที่ชั้น 1 (RTK GNSS NETWORK)

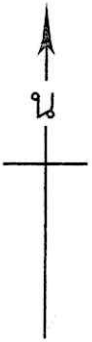

๒๐
 (๑๕๐๖)
 ร.ว.ม. ต่อเขตได้

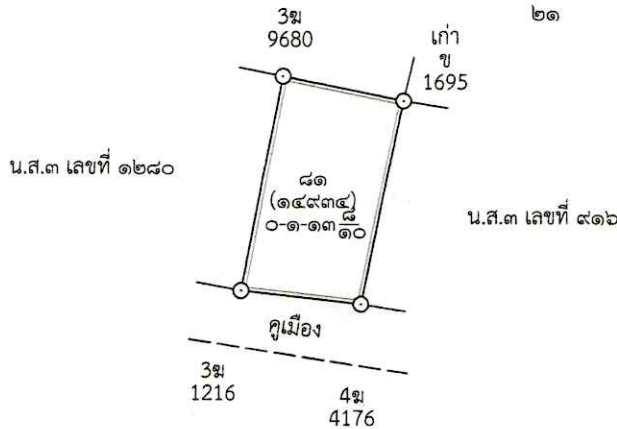

ถ้าเป็นรูปแผนที่แบ่งแยก แม้สามารถจะให้ผู้แบ่งแยก และผู้รับแยกรับรองรูปแผนที่ได้
 ก็ให้ลงชื่อรับรองไว้เสียด้วย วันที่.....เดือน.....พ.ศ.
 ข้าพเจ้าขอรับรองว่าได้ตรวจสอบแผนที่นี้แล้วเห็นว่า ตามที่เจ้าพนักงานได้ทำการรังวัดมานั้น
 ถูกต้อง ตรงกับความประสงค์ของข้าพเจ้าทุกประการแล้ว

.....ผู้จำลอง
 (..... นายทรายทอง จบศรี)
 วันที่..... ๑๖ เมษายน ๒๕๖๙ /
ผู้ตรวจ
 (..... นายทราย อินเป็ง)
 วันที่..... ๑๖ เมษายน ๒๕๖๙ /

ระวาง..... 5039 III 2462-8 (1/1000) มาตรฐาน..... ๑/๑๐๐๐
 ประเภทการรังวัด..... ออกโฉนดที่ดิน ราย..... นางทองปลิว ชังถาวร
 ตำบล แพรกศรีราชา อำเภอ สรรคบุรี จังหวัด..... ชัยนาท
 ผู้รังวัด..... นายทรายทอง จบศรี ตำแหน่ง นายช่างรังวัดชำนาญงาน รังวัดวันที่ ๑๖ / เมษายน / ๒๕๖๙
 19/03/2569-4007
 ร.ว.12:186/2569

รังวัดโดยวิธีแผนที่ชั้น 1 (RTK GNSS NETWORK)

ภาพถ่ายทางอากาศโครงการ DMC พ.ศ.2559

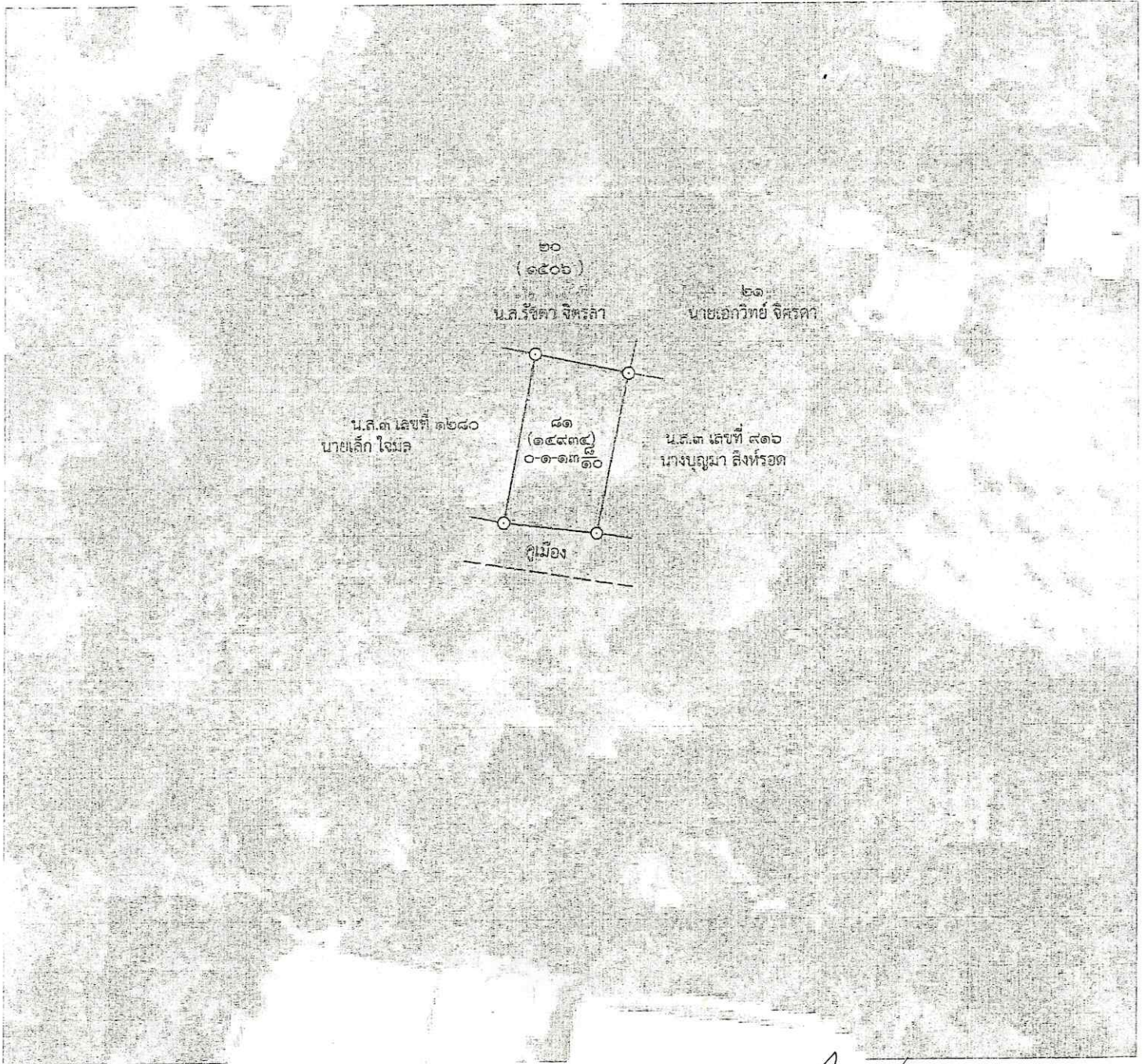

ถ้าเป็นรูปแผนที่แบ่งแยก แม้สามารถจะให้ผู้แบ่งแยก และผู้รับแยกรับรองรูปแผนที่ได้
 ก็ให้ลงชื่อรับรองไว้เสียด้วย วันที่.....เดือน.....พ.ศ.
 ข้าพเจ้าขอรับรองว่าได้ตรวจรูปแผนที่นี้แล้วเห็นว่า ตามที่เจ้าพนักงานได้ทำการรังวัดมานั้น
 ถูกต้อง ตรงกับความประสงค์ของข้าพเจ้าทุกประการแล้ว

(Signature) ผู้จำลอง
 (..... นายทรายทอง จบศรี)
 วันที่ ๒๐ เม.ย. ๒๕๖๙

(Signature) ผู้ตรวจ
 (..... นายมารวย อินเป็ง)
 วันที่ 20 เม.ย. 2569