



ประกาศสำนักงานที่ดินจังหวัดนครศรีธรรมราช สาขาตากฟ้า  
ขอจดทะเบียนออกโฉนดที่ดิน

หนังสือสำคัญที่จะแจกคือ	ขอจดทะเบียนออกโฉนดที่ดิน	
( ๑ ) ที่ดินหมู่ที่ 10	ตำบล นนงพิกุล	อำเภอ ตากฟ้า
( ๒ ) ที่ดินหมู่ที่	ตำบล	อำเภอ
( ๓ ) ที่ดินหมู่ที่	ตำบล	อำเภอ
( ๔ ) ที่ดินหมู่ที่	ตำบล	อำเภอ
( ๕ ) ที่ดินหมู่ที่	ตำบล	อำเภอ

จังหวัด นครศรีธรรมราช

ด้วยพนักงานเจ้าหน้าที่ได้ทำการรังวัดที่ดินเพื่อออกเรื่อง ..... ขอจดทะเบียนออกโฉนดที่ดิน  
ในท้องที่ตำบล อำเภอที่กล่าวข้างต้นเสร็จแล้ว จึงขอประกาศให้ทราบทั่วกัน ถ้าผู้ใดจะคัดค้านประการใดให้ยื่นคำคัดค้านต่อ  
พนักงานเจ้าหน้าที่ภายใน 30 วัน นับแต่วันประกาศนี้เป็นต้นไป

ประกาศ ณ วันที่ 4 เดือน มิถุนายน พ.ศ. 2569

ลงชื่อ

(นางสาวมานิตา อินทโร)

นักวิชาการที่ดินชำนาญการ

ประทับตราประจำตำแหน่ง

รายละเอียดแปลงที่ดินที่ขออนุญาตที่ดินปรากฏตามรูปแผนที่แนบท้ายประกาศฯ นี้

หนังสือสำคัญที่จะแจกคือโฉนดที่ดิน รายนางสาวภัทรา บัวผัน

ตามหลักฐานเดิมคือ หนังสือรับรองการทำประโยชน์ (น.ส.3 ก.) เลขที่ 420 เลขที่ดิน 35 ตำบลนนงพิกุล  
อำเภอตากฟ้า จังหวัดนครศรีธรรมราช เนื้อที่ 1-2-0.0 ไร่

ออกเป็นโฉนดที่ดินเลขที่ 31919 หน้าสำรวจ 3156 เลขที่ดิน 252 ตำบลนนงพิกุล อำเภอตากฟ้า  
จังหวัดนครศรีธรรมราช เนื้อที่ 1-1-80.2 ไร่

หมายเหตุ : เมื่อประกาศครบกำหนด 30 วัน ไม่มีผู้โต้แย้งคัดค้าน และพนักงานเจ้าหน้าที่ได้ตรวจสอบแล้ว  
ว่าถูกต้องครบถ้วนตามขั้นตอน วิธีการของระเบียบและกฎหมายก็จะดำเนินการออกโฉนดที่ดิน  
ให้แก่ผู้ขอต่อไป

ระวาง..... 5039 | 5698 ..... มาตราส่วน..... ๑/๒๐๐๐ .....  
 ประเภทการรังวัด..... ออกโฉนดที่ดิน ..... ราย..... นางสาวกัญญา นวลพันธ์.....  
 ตำบล หนองพิบูล ..... อำเภอ ดากฟ้า ..... จังหวัด นครสวรรค์ .....  
 ผู้รังวัด..... นายจารินทร์ จิวสุข ..... ตำแหน่ง..... นายช่างรังวัดชำนาญงาน ..... รังวัดวันที่ ๑ / พฤษภาคม / ๒๕๖๙

30/03/2569-001  
 ร.ว.12: 187/2569

รังวัดโดยวิธีแผนที่ชั้น 1 (RTK GNSS NETWORK)

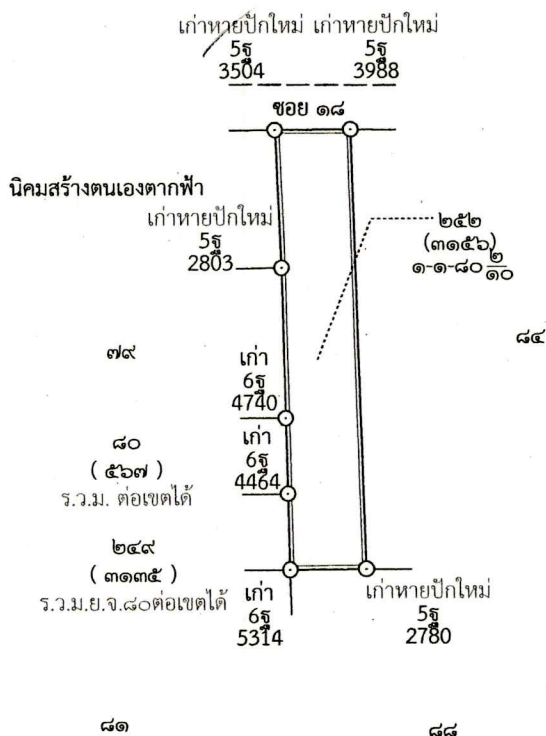
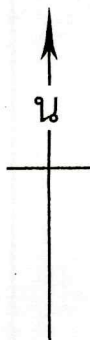

ถ้าเป็นรูปแผนที่แบ่งแยก แม้สามารถจะให้ผู้แบ่งแยก และผู้รับแยกรับรองรูปแผนที่ได้  
 ก็ให้ลงชื่อรับรองไว้เสียด้วย วันที่.....เดือน.....พ.ศ. ....  
 ข้าพเจ้าขอรับรองว่าได้ตรวจสอบแผนที่นี้แล้วเห็นว่า ตามที่เจ้าพนักงานได้ทำการรังวัดมานั้น  
 ถูกต้อง ตรงกับความประสงค์ของข้าพเจ้าทุกประการแล้ว

กรมที่ดิน

.....ผู้จำลอง  
 (..... นายจารินทร์ จิวสุข .....)  
 วันที่ 18 พ.ค. 2569  
 .....ผู้ตรวจ  
 (..... นางสาวกัญติมา ธนะสังข์ .....)  
 วันที่ 19 พ.ค. 2569

พิมพ์เมื่อวันที่ ๑๕/๕/๒๕๖๙ เวลา ๑๖.๐๕ น.

นครสวรรค์  
ระวาง 5039 I 5698



ภาพถ่ายทางอากาศนี้จัดทำขึ้นในปี พ.ศ.2559  
เส้นสีดำ แสดงแนวเขตที่ดินแปลงที่ขอรังวัด