



ที่ สท๐๐๒๐.๐๓/๔๑๕๙

สำนักงานที่ดินจังหวัดสุโขทัย สาขาศรีสำโรง
ต.คลองตาล อ.ศรีสำโรง
จ.สุโขทัย ๖๔๑๒๐

วันที่ ๕ เดือน มิถุนายน พ.ศ. ๒๕๖๙

เรื่อง การแจ้งผู้มีสิทธิในที่ดินข้างเคียงให้มาลงชื่อรับรองแนวเขตที่ดินหรือคัดค้านการรังวัด
เรียน ผู้อำนวยการสำนักงานเจ้าท่าภูมิภาค สาขาพิษณุโลก
สิ่งที่ส่งมาด้วย สำเนารูปแผนที่ ร.ว.๙ จำนวน ๑ ฉบับ

ด้วย นางมานะ ไก่แก้ว

ได้ขอ แบ่งแยกในนามเดิม
ที่ดินตาม โฉนดที่ดิน เลขที่ ๒๕๒๕๘ หมู่ที่ -
ตำบล/แขวง ทัพผึ้ง อำเภอ/เขต ศรีสำโรง จังหวัด สุโขทัย
พนักงานเจ้าหน้าที่ได้ออกไปทำการ รังวัด เสร็จแล้ว
เมื่อวันที่ ๔ เดือน มิถุนายน พ.ศ. ๒๕๖๙ ปรากฏว่าที่ดินแปลงนี้มีแนวเขตติดต่อกับที่ดินซึ่งอยู่ใน
ความดูแลของท่าน แต่เนื่องจากท่านหรือผู้แทนของท่าน ไม่ไปประวัชแนวเขตและลงชื่อรับรองแนวเขตที่ดิน
ตาม คลองแม่น้ำเก่า
ซึ่งเป็นที่ดินของท่าน โดยสำนักงานที่ดินได้มีหนังสือ

เรื่อง การระวัชแนวเขตและลงชื่อรับรองเขตที่ดิน แจ้งให้ทราบทางไปรษณีย์ ลงทะเบียนตอบรับ
ฉบับเลขที่ RG๒๓๒๖๒๓๘๐๓TH ลงวันที่ ๑๕ พฤษภาคม ๒๕๖๙ และมี คุณเจษฎา (เจ้าหน้าที่)
เป็นผู้รับแล้ว เมื่อวันที่ ๑๘ พฤษภาคม ๒๕๖๙

ฉะนั้น จึงขอให้ท่านไปตรวจสอบแนวเขตที่ดินของท่านว่า ตามที่ผู้ขอพนักงานเจ้าหน้าที่ทำการ
รังวัดปักหลักเขตที่ดิน ไ้แล้วนั้น จะเป็นการถูกต้องหรือเหลือมล้ำแนวเขตที่ดินของท่านหรือไม่
เสร็จแล้วขอให้ท่านไปพบพนักงานเจ้าหน้าที่เพื่อลงชื่อรับรองแนวเขตหรือคัดค้านภายในกำหนด ๓๐ วัน นับแต่วันที่ได้ส่ง
หนังสือนี้ หากท่านไม่ดำเนินการอย่างหนึ่งอย่างใด ภายในกำหนดดังกล่าว พนักงานเจ้าหน้าที่จะดำเนินการแก้ไขแผนที่
หรือเนื้อที่ให้แก่ผู้ขอ โดยไม่ต้องมีการรับรองแนวเขต ตามมาตรา ๖๙ ทวิ แห่งประมวลกฎหมายที่ดิน ซึ่งแก้ไขเพิ่มเติม
โดยพระราชบัญญัติแก้ไขเพิ่มเติมประมวลกฎหมายที่ดิน (ฉบับที่ ๔) พ.ศ. ๒๕๒๘

ขอแสดงความนับถือ

(นายสุธี ตูสสุคนธ์)

นายช่างรังวัดอาวุโส ปฏิบัติราชการแทน
เจ้าพนักงานที่ดินจังหวัดสุโขทัย สาขาศรีสำโรง

ฝ่ายรังวัด โทร. ๐๕๕ ๖๘๑ ๓๑๓ ต่อ ๑๒

นายช่างรังวัด นายเชาวฤทธิ์ รักแก้ว โทร. ๐๖-๑๕๐๘-๙๗๖๘

(ลำดับรับเรื่อง ๒๐๐๓ วันที่ ๒๖ มีนาคม ๒๕๖๙ ร.ว. ๑๒ ๒๒๗/๒๕๖๙)

ระวาง..... 4943 II 9086-3 (1/2000)..... มาตราส่วน..... ๑/๕๐๐.....
 ประเภทการรังวัด..... แบ่งแยกในนามเดิม..... ราย..... นางมานะ ไก่แก้ว.....
 ตำบล..... ทัพผึ้ง..... อำเภอ..... ศรีสำโรง..... จังหวัด..... สุโขทัย.....
 ผู้รังวัด..... นายเชาวฤทธิ์ รักแก้ว..... ตำแหน่ง..... นายช่างรังวัดปฏิบัติงาน..... รังวัดวันที่..... ๔ / มิถุนายน / ๒๕๖๙.....

26/03/2569-2003
 ร.ว.12: 227/2569

รังวัดโดยวิธีแผนที่ชั้น 1 (RTK GNSS NETWORK)

ผลการรังวัดได้รูปแผนที่ หรือเนื้อที่แตกต่างจากเดิม

รังวัดใหม่ปรากฏติด ๑๙
 (๓๔๕๕๗)
 ร.ว.ม.ย.จ. ๕ ต่อเขตไม่ได้

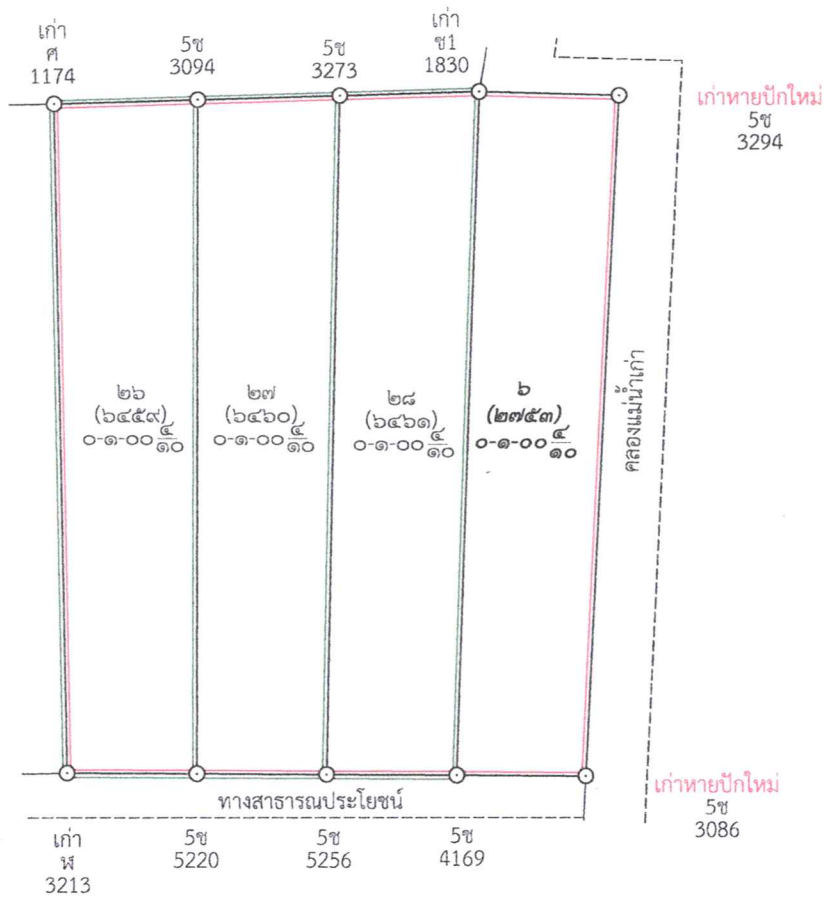

สำเนาถูกต้อง

นายเชาวฤทธิ์ รักแก้ว
 นายช่างรังวัดปฏิบัติงาน

เนื้อที่รวม	จำนวนแยกที่	จำนวนหน้าสำรวจ	๑	ไร่	๐	งาน	๑.๖	ตารางวา	เนื้อที่	เนื้อที่คงเหลือ	เลขที่โฉนด	หมายเหตุ
๑	๖๔๕๕							๐ - ๑ - ๐๐.๔	๐ - ๓ - ๐๑.๒	๕๐๗๔๔		
๒	๖๔๖๐							๐ - ๑ - ๐๐.๔	๐ - ๒ - ๐๐.๘	๕๐๗๕๐		
๓	๖๔๖๑							๐ - ๑ - ๐๐.๔	๐ - ๑ - ๐๐.๔	๕๐๗๕๑		

ถ้าเป็นรูปแผนที่ที่แบ่งแยก แม้สามารถจะให้ผู้แบ่งแยก และผู้รับแยกรับรองรูปแผนที่ได้ ก็ให้ลงชื่อรับรองไว้เสียด้วย วันที่.....เดือน.....พ.ศ.

ข้าพเจ้าขอรับรองว่าได้ตรวจสอบรูปแผนที่นี้แล้วเห็นว่า ตามที่เจ้าพนักงานได้ทำการรังวัดมานั้น ถูกต้อง ตรงกับความประสงค์ของข้าพเจ้าทุกประการแล้ว

กรมที่ดิน

ผู้จำลอง
 (..... นายเชาวฤทธิ์ รักแก้ว)

วันที่..... ๕ มิ.ย. ๒๕๖๙ /

ผู้ตรวจ
 (..... นายนพดล มีชัย)

วันที่..... ๕ มิ.ย. ๒๕๖๙ /

พิมพ์เมื่อวันที่ ๔/๖/๒๕๖๙ เวลา ๑๗.๒๘ น.