



ประกาศ สำนักงานที่ดินจังหวัดสิงห์บุรี
เรื่อง แจกโฉนดที่ดิน

หนังสือสำคัญ ที่จะแจกคือ โฉนดที่ดินรายนางฉนง ปิ่นทอง

(๑) ที่ดินหมู่ที่ ๑	ตำบล สระแฉง	อำเภอ บางระจัน
(๒) ที่ดินหมู่ที่	ตำบล	อำเภอ
(๓) ที่ดินหมู่ที่	ตำบล	อำเภอ
(๔) ที่ดินหมู่ที่	ตำบล	อำเภอ
(๕) ที่ดินหมู่ที่	ตำบล	อำเภอ

จังหวัด สิงห์บุรี

ด้วยพนักงานเจ้าหน้าที่ได้ทำการรังวัดที่ดินเพื่อออกโฉนดที่ดินในท้องที่ตำบลอำเภอที่กล่าวข้างต้นเสร็จเรียบร้อยแล้ว จึงประกาศให้ทราบทั่วกัน ถ้าผู้ใดจะคัดค้านประการใด ให้ยื่นคำคัดค้านต่อพนักงานเจ้าหน้าที่ภายใน ๓๐ วัน นับแต่วันประกาศนี้เป็นต้นไป

ประกาศ ณ วันที่ 12 มิ.ย. 2569

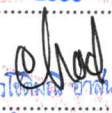
(ลงชื่อ) 
(นางสาวใจสิงห์ ขาดะรัตนธรรม)
นักวิชาการที่ดินชำนาญการ ปฏิบัติราชการแทน
เจ้าพนักงานที่ดินจังหวัดสิงห์บุรี
พนักงานเจ้าหน้าที่
ประทับตราประจำตำแหน่ง

หนังสือแสดงสิทธิในที่ดินที่จะแจก คือโฉนดที่ดินรายนางฉนง ปิ่นทอง โฉนดที่ดินเลขที่ ๓๒๔๕๖ เลขที่ดิน ๓๒๗ หน้าสำรวจ ๒๕๘๘ ตำบลสระแฉง อำเภอบางระจัน จังหวัดสิงห์บุรี เนื้อที่ ๑๒-๒-๖๓.๖ ไร่

ตามหลักฐานเดิม คือ หนังสือรับรองการทำประโยชน์ (น.ส.๓) เลขที่ ๓๖ หมู่ที่ ๑ (๘) เล่ม ๒ หน้า ๑๕๒ ตำบลสระแฉง (พักทัน) อำเภอบางระจัน จังหวัดสิงห์บุรี เนื้อที่ ๑๒-๒-๘๐ ไร่

รายละเอียดแปลงที่ดินที่ขอออกโฉนดที่ดินปรากฏตามรูปแผนที่แนบท้ายประกาศฯ นี้

หมายเหตุ เมื่อประกาศครบกำหนด ๓๐ วัน ไม่มีผู้ใดได้แย้งคัดค้าน และพนักงานเจ้าหน้าที่ได้ตรวจสอบแล้วว่าถูกต้องครบถ้วนตามขั้นตอน วิธีการของระเบียบและกฎหมายก็จะดำเนินการออกโฉนดที่ดินให้แก่ผู้ขอต่อไป

ระวาง..... 5038 IV 3248 มาตรฐาน..... ๑/๒๐๐๐
 ประเภทการรังวัด..... ออกโฉนดที่ดิน ราย..... นางอนัน ปิ่นทอง
 ตำบล..... สรีระแจ้ง อำเภอ..... บางระจัน จังหวัด..... สิงห์บุรี
 ผู้รังวัด..... นายสมบัติ อุ่นเสนาหา ตำแหน่ง..... นายช่างรังวัดปฏิบัติงาน รังวัดวันที่ ๒๔ / กรกฎาคม / ๒๕๖๗
 16/01/2567-8009
 ร.ว.12: 401/2567 รังวัดโดยวิธีแผนที่ชั้น 1 (RTK GNSS NETWORK)

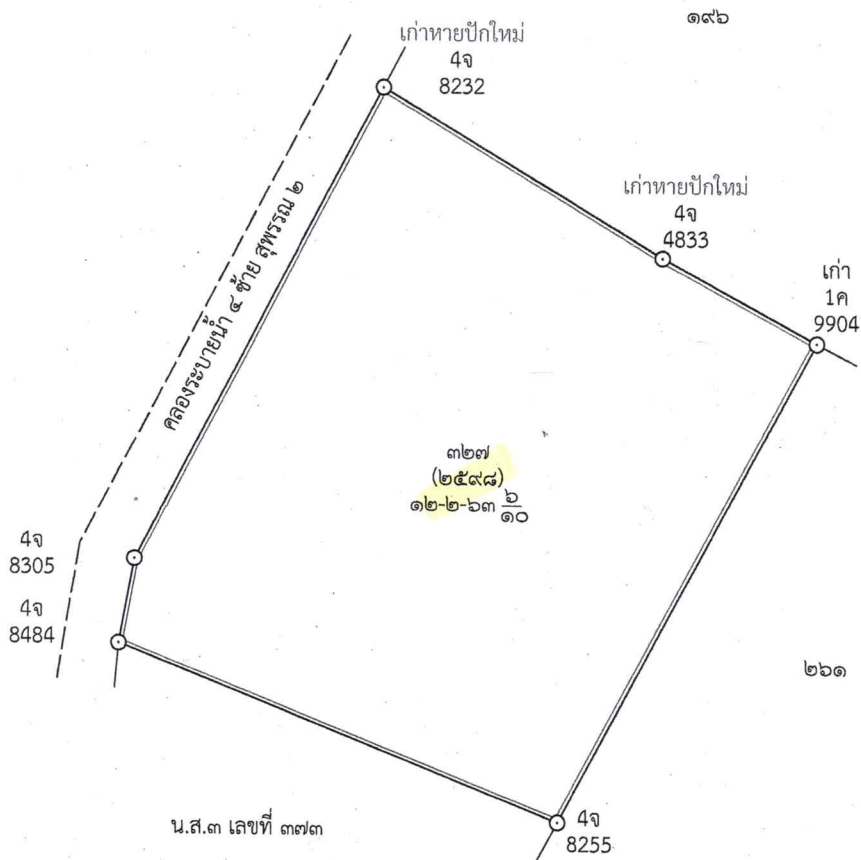

ถ้าเป็นรูปแผนที่แบ่งแยก แม้สามารถจะให้ผู้แบ่งแยก และผู้รับแยกรับรองรูปแผนที่ได้
 ก็ให้ลงชื่อรับรองไว้เสียด้วย วันที่.....เดือน.....พ.ศ.
 ข้าพเจ้าขอรับรองว่าได้ตรวจรูปแผนที่นี้แล้วเห็นว่า ตามที่เจ้าพนักงานได้ทำการรังวัดมานั้น
 ถูกต้อง ตรงกับความประสงค์ของข้าพเจ้าทุกประการแล้ว

.....ผู้จำลอง
 (..... นายสมบัติ อุ่นเสนาหา)
 วันที่ 14 พ.ค. 2568
ผู้ตรวจ
 (..... นางสาวจิราพร เฉลยผิว)
 วันที่ 14 พ.ค. 2568

กรมที่ดิน

พิมพ์เมื่อวันที่ ๑๔/๕/๒๕๖๘ เวลา ๑๔.๒๙ น.

800

400

16 48 000 น. น

6 32 000 น. อ

400

ตำบล พักทัน

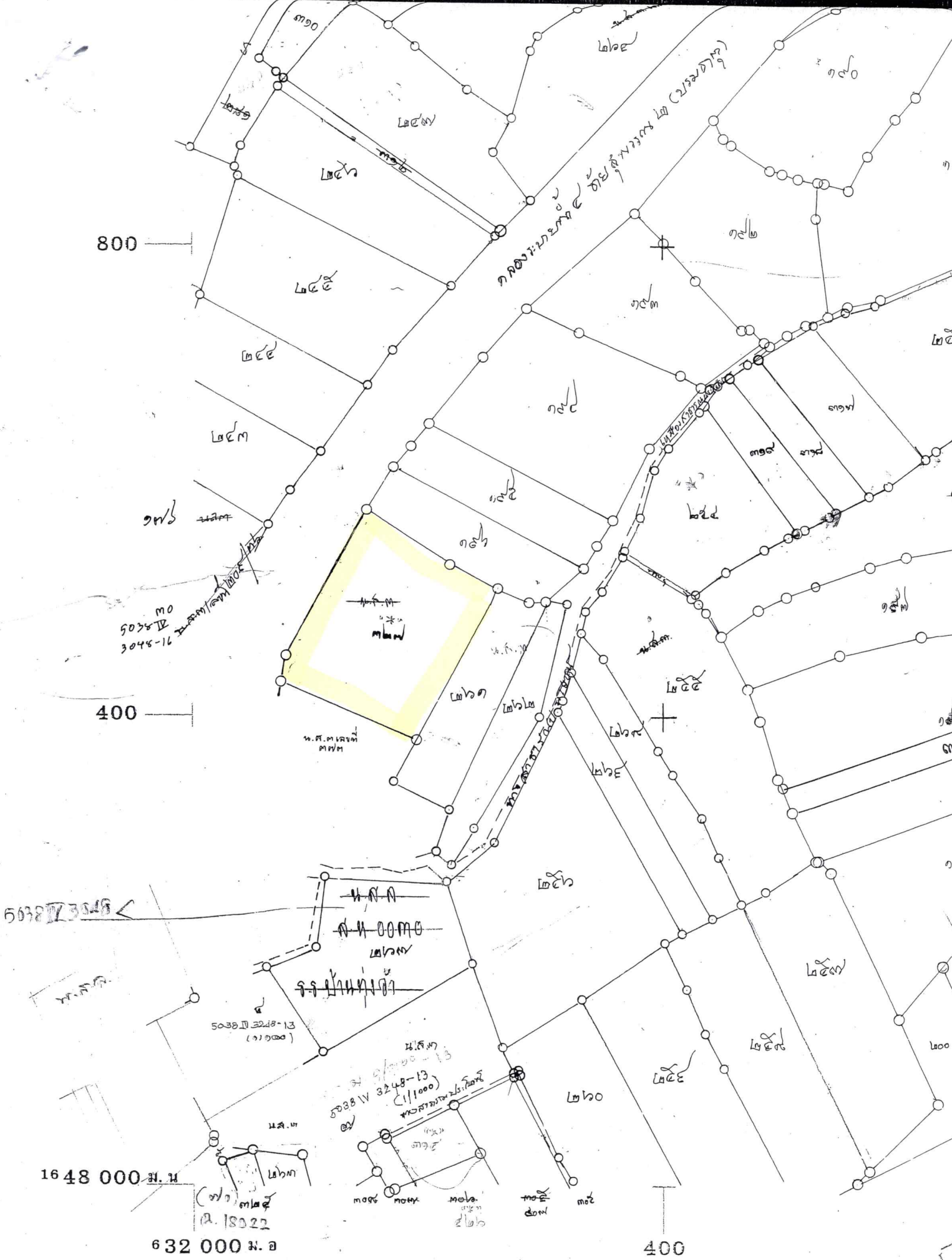

ระวาง..... 5038 IV 3248 มาตราส่วน..... ๑/๕๐๐๐
 ประเภทการรังวัด..... ออกโฉนดที่ดิน ราย..... หนองหิน ปันทอง.....
 ตำบล..... สระแจง อำเภอ..... บางระจัน จังหวัด..... สิงห์บุรี
 ผู้รังวัด..... นายสมบัติ อุ่นเสนาหา ตำแหน่ง..... นายช่างรังวัดปฏิบัติงาน รังวัดวันที่..... ๒๔ / กรกฎาคม / ๒๕๖๗
 16/01/2567-8009
 ร.ว.12: 401/2567 รังวัดโดยวิธีแผนที่ชั้น 1 (RTK GNSS NETWORK)



ถ้าเป็นรูปแผนที่แบ่งแยก แม้สามารถให้ผู้แบ่งแยก และผู้รับแยกรับรองรูปแผนที่ได้
 ก็ให้ลงชื่อรับรองไว้เสียด้วย วันที่.....เดือน.....พ.ศ.
 ข้าพเจ้าขอรับรองว่าได้ตรวจรูปแผนที่นี้แล้วเห็นว่า ตามที่เจ้าพนักงานได้ทำการรังวัดมานั้น
 ถูกต้อง ตรงกับความประสงค์ของข้าพเจ้าทุกประการแล้ว

กรมที่ดิน

.....ผู้จำลอง
 (..... นายสมบัติ อุ่นเสนาหา)
 วันที่..... 14 พ.ค. 2568
ผู้ตรวจ
 (.....)
 วันที่..... 14 พ.ค. 2568

พิมพ์เมื่อวันที่ ๗/๕/๒๕๖๘ เวลา ๑๗.๐๔ น.