



ประกาศสำนักงานที่ดินจังหวัดบุรีรัมย์ สาขานางรอง
ออกโฉนดที่ดิน

หนังสือสำคัญที่จะแจกคือ	โฉนดที่ดิน	
(๑) ที่ดินหมู่ที่ 3	ตำบล เย้ยปราสาท	อำเภอ หนองกี่
(๒) ที่ดินหมู่ที่	ตำบล	อำเภอ
(๓) ที่ดินหมู่ที่	ตำบล	อำเภอ
(๔) ที่ดินหมู่ที่	ตำบล	อำเภอ
(๕) ที่ดินหมู่ที่	ตำบล	อำเภอ

จังหวัด บุรีรัมย์

ด้วยพนักงานเจ้าหน้าที่ได้ทำการรังวัดที่ดินเพื่อออกเรื่อง โฉนดที่ดิน
ในท้องที่ตำบล อำเภอที่กล่าวข้างต้นเสร็จแล้ว จึงขอประกาศให้ทราบทั่วกัน ถ้าผู้ใดจะคัดค้านประการใดให้ยื่นคำคัดค้านต่อ
พนักงานเจ้าหน้าที่ภายใน 30 วัน นับแต่วันประกาศนี้เป็นต้นไป

ประกาศ ณ วันที่ 12 เดือน มิถุนายน พ.ศ. 2569

ลงชื่อ

(นายอดิสร สาระไชย)

ประทับตราประจำตำแหน่ง

รายละเอียดแปลงที่ดินที่ขออออกโฉนดที่ดินปรากฏตามรูปแผนที่แนบท้ายประกาศฯ นี้

หนังสือสำคัญที่จะแจกคือ โฉนดที่ดิน ราย นางสาวสมพร ชันติวงศ์
ตามหลักฐานเดิมคือหลักฐานการแจ้งการครอบครองที่ดิน (ส.ค.1) จำนวน 1 แปลง เลขที่ 429 หมู่ 3 (1)
ตำบลเย้ยปราสาท อำเภอหนองกี่(นางรอง) จังหวัดบุรีรัมย์ เนื้อที่ 24-0-0.0 ไร่ ออกโฉนดที่ดิน เลขที่ดิน 441
หน้าสำรวจ 3130 ตำบลเย้ยปราสาท อำเภอหนองกี่ จังหวัดบุรีรัมย์ เนื้อที่ 4-0-84 ไร่

หมายเหตุ : เมื่อประกาศครบกำหนด 30 วัน ไม่มีผู้โต้แย้งคัดค้าน และพนักงานเจ้าหน้าที่ได้ตรวจสอบแล้ว
ว่าถูกต้องครบถ้วนตามขั้นตอน วิธีการของระเบียบและกฎหมายก็จะดำเนินการออกโฉนดที่ดิน
ให้แก่ผู้ขอต่อไป

ประเภทการรังวัด ออกโฉนดที่ดิน/หนังสือรับรองการทำประโยชน์ ผู้ขอ.....นางสาวสมพร ชันติวงศ์.....

ตำแหน่งที่ดิน ระวาง.....5538 III 3630.....เลขที่ดิน.....๕๕๑.....

ตำบล.....เยี่ยปราสาท.....อำเภอ.....หนองกี่.....จังหวัด.....บุรีรัมย์.....

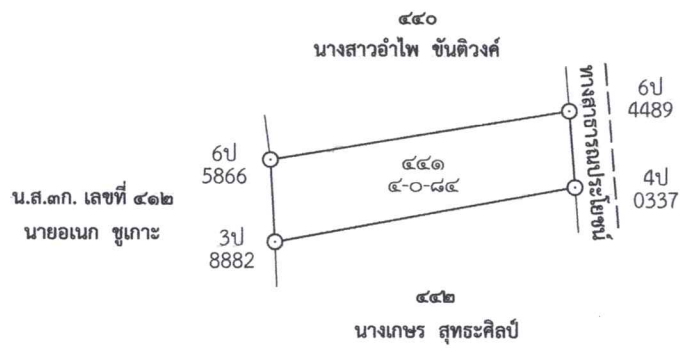

จังหวัดบุรีรัมย์
ระวาง 5538 III 3630



แผนที่ภาพถ่ายทางอากาศนี้จัดทำขึ้นในปี พ.ศ. 2557

■ เส้นสีชมพูแสดงแนวเขตที่ดินที่ ขอ ออกโฉนดที่ดิน