



ประกาศสำนักงานที่ดินจังหวัดชุมพร สาขาสวี
ออกโฉนดที่ดิน

หนังสือสำคัญที่จะแจกคือ		โฉนดที่ดิน
(๑) ที่ดินหมู่ที่ -	ตำบล ปากแพรง	อำเภอ สวี
(๒) ที่ดินหมู่ที่	ตำบล	อำเภอ
(๓) ที่ดินหมู่ที่	ตำบล	อำเภอ
(๔) ที่ดินหมู่ที่	ตำบล	อำเภอ
(๕) ที่ดินหมู่ที่	ตำบล	อำเภอ

จังหวัด ชุมพร

ด้วยพนักงานเจ้าหน้าที่ได้ทำการรังวัดที่ดินเพื่อออกเรื่อง โฉนดที่ดิน
ในท้องที่ตำบล อำเภอที่กล่าวข้างต้นเสร็จแล้ว จึงขอประกาศให้ทราบทั่วกัน ถ้าผู้ใดจะคัดค้านประการใดให้ยื่นคำคัดค้านต่อ
พนักงานเจ้าหน้าที่ภายใน 30 วัน นับแต่วันประกาศนี้เป็นต้นไป

ประกาศ ณ วันที่

เดือน

๑๖ มี.ย. ๒๕๖๙ พ.ศ.

ลงชื่อ

(นายวรวิทย์ ชัยวัฒน์)

นักวิชาการที่ดินชำนาญการ ปฏิบัติราชการแทน
นักวิชาการที่ดิน
เจ้าพนักงานที่ดินจังหวัดชุมพร สาขาสวี
ประทับตราประจำตำแหน่ง

รายละเอียดแปลงที่ดินที่ขออนุญาตออกโฉนดที่ดินปรากฏตามรูปแผนที่แนบท้ายประกาศฯ นี้

หนังสือสำคัญที่จะแจกคือ โฉนดที่ดินเลขที่ 27381 เลขที่ดิน 2 หน้าสำรวจ 1781 ตำบลปากแพรง อำเภอสวี
จังหวัดชุมพร เนื้อที่ 7-0-83.5 ไร่ ราย นางสาวสารี ชื่นจิตร
ตามหลักฐานเดิมคือหนังสือรับรองการทำประโยชน์ (น.ส.3 ก.) เลขที่ 122 ตำบลปากแพรง อำเภอสวี
จังหวัดชุมพร เนื้อที่ 7-2-66.0 ไร่ รังวัดแล้วได้เนื้อที่น้อยกว่าเดิม 0-1-82.5 ไร่

หมายเหตุ : เมื่อประกาศครบกำหนด 30 วัน ไม่มีผู้โต้แย้งคัดค้าน และพนักงานเจ้าหน้าที่ได้ตรวจสอบแล้ว
ว่าถูกต้องครบถ้วนตามขั้นตอน วิธีการของระเบียบและกฎหมายก็จะดำเนินการออกโฉนดที่ดิน
ให้แก่ผู้ขอต่อไป

ประเภทการรังวัด.....ออกโฉนดที่ดิน..... ผู้ขอ.....นางสาวสวริ...จีนจิตร.....
 ตำแหน่งที่ดิน ระบุว่า.....4829 IV 1434-8.12..... เลขที่ดิน.....๒.....
 ตำบล.....ปวกแพรง.....อำเภอ.....สีวิ.....จังหวัด.....ชุมพร.....

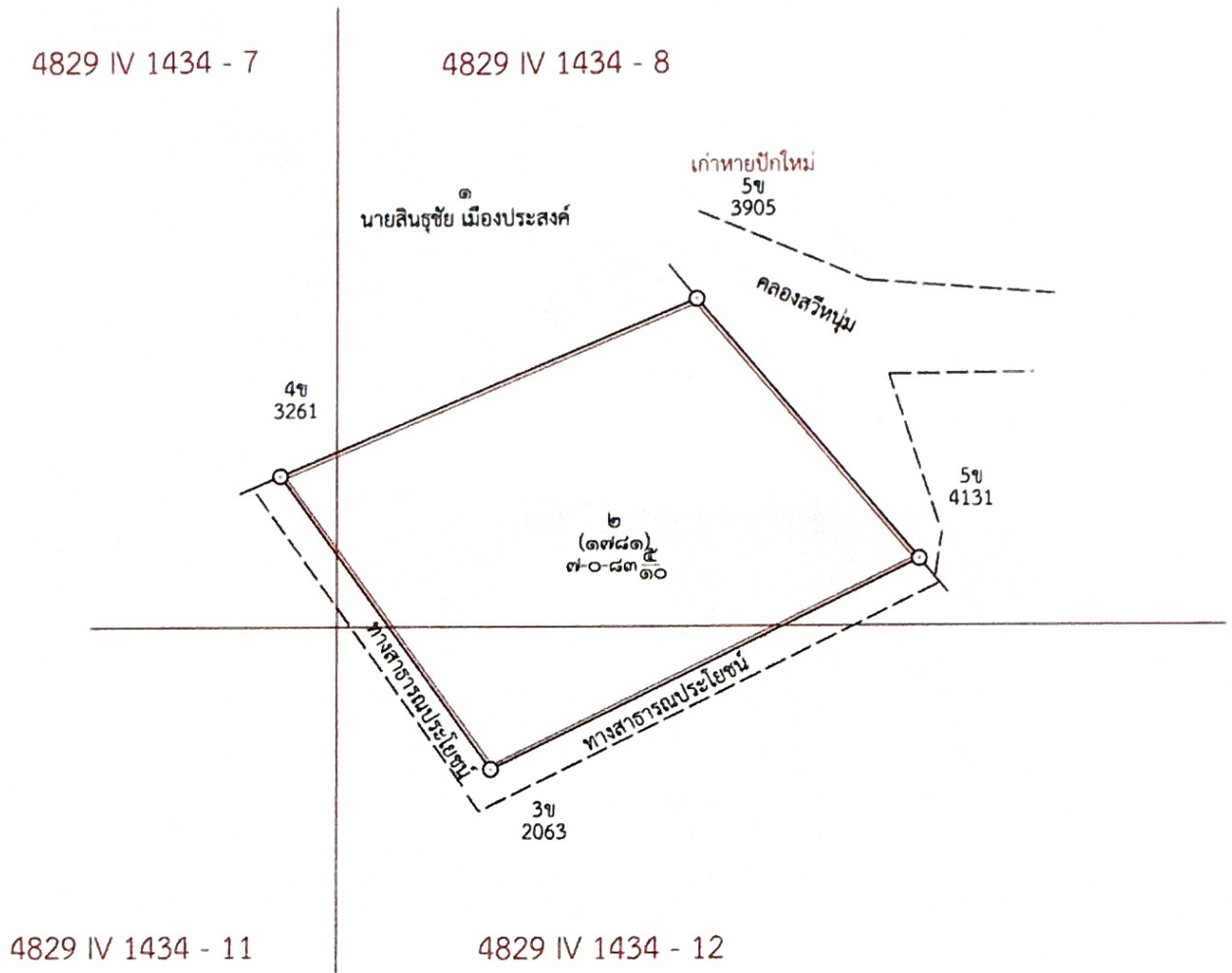



 ขาวชัย เสนะกุล

แผนที่ประกอบการพิจารณาการออกโฉนดที่ดิน ราย นางสาวสารี ชื่นจิตร
หลักฐานเดิม น.ส.๓ ก. เลขที่ ๑๒๒ ตำบลปากแพรก อำเภอสวี จังหวัดชุมพร

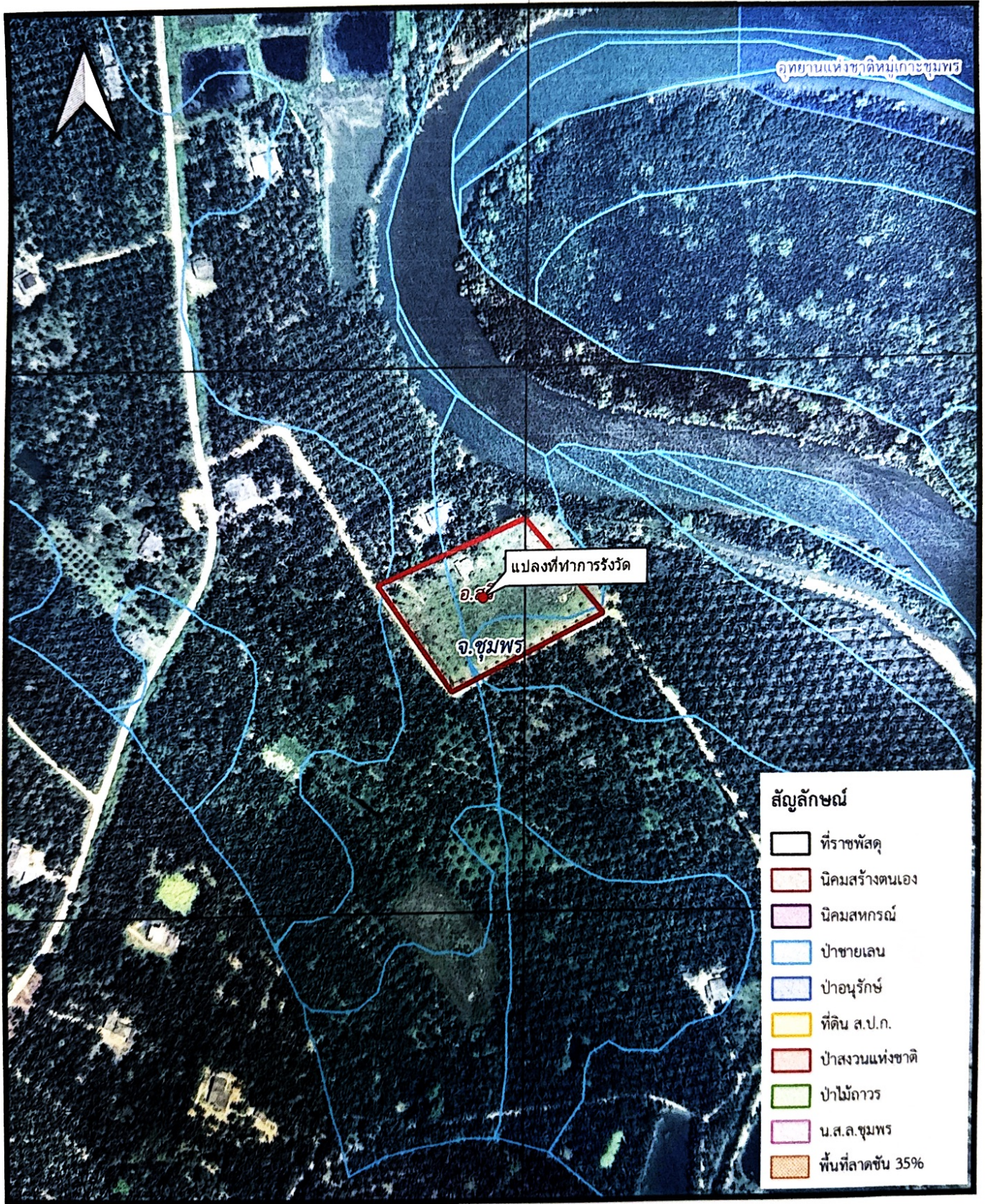
600

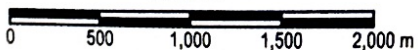

INDIAN 1975 / UTM Zone 47 N
แผนที่ภูมิประเทศ ลำดับชุด L7017
มาตราส่วน 1:4,000



ลงชื่อ.....ผู้จัดทำแผนที่
(นายวิชัย เสนะกุล)
ตำแหน่ง นายช่างรังวัดชำนาญงาน



สำนักงานที่ดินจังหวัดชุมพร สาขาสวี