



ที่ สฎ ๐๐๒๐.๐๖/๔๘๖๓,๔๘๖๖,
๔๘๖๘

สำนักงานที่ดินจังหวัดสุราษฎร์ธานี
สาขากาญจนดิษฐ์ ตำบลพลายวาส
อำเภอกาญจนดิษฐ์ สฎ ๘๔๑๖๐

๑๗ มิถุนายน ๒๕๖๙

เรื่อง การปิดหนังสือแจ้งผู้มีสิทธิในที่ดินข้างเคียงให้มาลงชื่อรับรองแนวเขตที่ดินหรือคัดค้านการรังวัด(ท.ต.๘๑)

เรียน เจ้าพนักงานที่ดินจังหวัดสุราษฎร์ธานี สาขากาญจนดิษฐ์

สิ่งที่ส่งมาด้วย หนังสือ เรื่อง การแจ้งผู้มีสิทธิในที่ดินข้างเคียงให้มาลงชื่อรับรองแนวเขตที่ดินหรือคัดค้านการรังวัด
(ท.ต. ๘๑) จำนวน ๓ ฉบับ

สำนักงานที่ดินจังหวัดสุราษฎร์ธานี สาขากาญจนดิษฐ์ ขอส่งหนังสือ เรื่อง การแจ้งผู้มีสิทธิในที่ดินข้างเคียงให้มาลงชื่อรับรองแนวเขตที่ดินหรือคัดค้านการรังวัด (ท.ต. ๘๑) กรณี นางสาวกชพร เลี้ยวสุธามาศ ขอรังวัดรวมโฉนดที่ดินและแบ่งแยกในนามเดิม โฉนดที่ดิน เลขที่ ๔๕๒๙,๕๐๑๙ หมู่ที่ ๓ ที่ดินรวาง 4827 II 4210-12 เลขที่ดิน ๖๗,๖๖ ตำบลท่าทองใหม่ อำเภอกาญจนดิษฐ์ จังหวัดสุราษฎร์ธานี มาเพื่อให้ท่านปิดไว้ ณ สำนักงานที่ดินจังหวัดสุราษฎร์ธานี สาขากาญจนดิษฐ์ ตามระเบียบกรมที่ดินว่าด้วยการติดต่อผู้มีสิทธิในที่ดินข้างเคียง ในการรังวัดสอบเขตโฉนดที่ดินเฉพาะราย พ.ศ. ๒๕๖๕ และเมื่อได้ปิดหนังสือแจ้งแล้ว ขอได้โปรดนำส่งหลักฐานการปิดหนังสือแจ้งทำหนังสือฉบับนี้ให้เจ้าพนักงานที่ดินทราบด้วย

ขอแสดงความนับถือ

(นายพยง ก้องวัฒนโกศล)

นายช่างรังวัดอาวุโส ปฏิบัติราชการแทน

เจ้าพนักงานที่ดินจังหวัดสุราษฎร์ธานี สาขากาญจนดิษฐ์

ฝ่ายรังวัด โทร. ๐๗๗-๓๗๙๑๖๐-๑๐๔

นายช่างรังวัด นายมนูญ เสือกลิ่น สำนักงานช่างรังวัดเอกชนศรีวิชัยการรังวัด โทร. ๐๘๗-๒๖๘๗๔๗๙

(ลำดับรับเรื่อง ๑๐๐๘ วันที่ ๒๐ พฤษภาคม ๒๕๖๙ ร.ว. ๑๒ ๕๑๘/๒๕๙-๕๑๙/๒๕๖๙)

หลักฐานการปิดหนังสือแจ้ง (ท.ต. ๘๑)

เรียน เจ้าพนักงานที่ดินจังหวัดสุราษฎร์ธานี สาขากาญจนดิษฐ์

ตามหนังสือ ที่ สฎ ๐๐๒๐.๐๖/.....ลงวันที่จัดส่งหนังสือ

เรื่อง การแจ้งผู้มีสิทธิในที่ดินข้างเคียงให้มาลงชื่อรับรองแนวเขตที่ดินหรือคัดค้านการรังวัด (ท.ต. ๘๑) กรณี นางสาวกชพร เลี้ยวสุธามาศ ขอรวมโฉนดที่ดินและแบ่งแยกในนามเดิม ตามหลักฐาน โฉนดที่ดิน เลขที่ ๔๕๒๙,๕๐๑๙ หมู่ที่ ๓ ตำบลท่าทองใหม่ อำเภอกาญจนดิษฐ์ จังหวัดสุราษฎร์ธานี ซึ่งข้าพเจ้าได้ปิดหนังสือ ณ สำนักงานที่ดินจังหวัดสุราษฎร์ธานี สาขากาญจนดิษฐ์ เสร็จแล้ว เมื่อวันที่.....เดือน.....พ.ศ.....

จึงแจ้งมาเพื่อทราบ

(ลงชื่อ).....ผู้ปิดหนังสือแจ้ง (ท.ต. ๘๑)

(ลงชื่อ).....พยาน

(ลงชื่อ).....พยาน

.....
.....

ฝ่ายรังวัด โทร. ๐๗๗-๓๗๙๑๖๐-๑๐๔ นายมนูญ เสือกลิ่น สำนักงานช่างรังวัดเอกชนศรีวิชัยการรังวัด โทร. ๐๘๗-๒๖๘๗๔๗๙

(ลำดับรับเรื่อง ๑๐๐๘ วันที่ ๒๐ พฤษภาคม ๒๕๖๙ ร.ว. ๑๒ ๕๑๘/๒๕๙-๕๑๙/๒๕๖๙)

สำนักงานที่ดิน

(ท.ต. ๘๑)



ที่ สฎ๐๐๒๐.๐๖/๔๘๖๓

สำนักงานที่ดินจังหวัดสุราษฎร์ธานี
สาขากาญจนดิษฐ์
ต.พลายวาส อ.กาญจนดิษฐ์
จ.สุราษฎร์ธานี ๘๔๑๖๐

วันที่ ๑๗ เดือน มิถุนายน พ.ศ. ๒๕๖๙

เรื่อง การแจ้งผู้มีสิทธิในที่ดินข้างเคียงให้มาลงชื่อรับรองแนวเขตที่ดินหรือคัดค้านการรังวัด
เรียน ร.ต.อ.สฤกษ์ชัย วัฒนประดิษฐ์

ด้วย นางสาวกชพร เลี้ยวสุธามาศ
ได้ขอ รวมโฉนดที่ดินและแบ่งแยกในนามเดิม
ที่ดินตาม โฉนดที่ดิน เลขที่ ๔๕๒๙๖ (๒) หมู่ที่
ตำบล/แขวง ท่าทองใหม่ อำเภอ/เขต กาญจนดิษฐ์ จังหวัด สุราษฎร์ธานี
พนักงานเจ้าหน้าที่ได้ออกไปทำการ รังวัด เสร็จแล้ว
เมื่อวันที่ ๑๑ เดือน มิถุนายน พ.ศ. ๒๕๖๙ ปรากฏว่าที่ดินแปลงนี้มีแนวเขตติดต่อกับที่ดินของท่าน
แต่เนื่องจากท่านหรือผู้แทนของท่าน ไม่ได้ไประวางชี้และลงชื่อรับรองแนวเขตที่ดิน
ตาม โฉนดที่ดิน เลขที่ ๔๓๒๑๖ ซึ่งเป็นที่ดินของท่าน โดยสำนักงานที่ดินได้มีหนังสือ
เรื่อง การระวางชี้แนวเขตและลงชื่อรับรองเขตที่ดิน แจ้งให้ทราบทางไปรษณีย์ ลงทะเบียนตอบรับ
ฉบับเลขที่ RJ๑๒๒๕๕๕๑๔๖TH ลงวันที่ ๒๕ พฤษภาคม ๒๕๖๙ แต่ไม่อาจติดต่อกับท่านให้มาระวางชี้แนวเขตได้

ฉะนั้น จึงขอให้ท่านไปตรวจสอบแนวเขตที่ดินของท่านว่า ตามที่ผู้ขอพนักงานเจ้าหน้าที่ทำการ
รังวัดปักหลักเขตที่ดิน ไว้แล้วนั้น จะเป็นการถูกต้องหรือเหลื่อมล้ำแนวเขตที่ดินของท่านหรือไม่
เสร็จแล้วขอให้ท่านไปพบพนักงานเจ้าหน้าที่ เพื่อลงชื่อรับรองแนวเขตหรือคัดค้านภายในกำหนด ๓๐ วัน นับแต่วันที่ได้
ส่งหนังสือนี้ หากท่านไม่ดำเนินการอย่างหนึ่งอย่างใด ภายในกำหนดดังกล่าว พนักงานเจ้าหน้าที่จะดำเนินการแก้ไขแผนที่
หรือเนื้อที่ให้แก่ผู้ขอ โดยไม่ต้องมีการรับรองแนวเขต ตามมาตรา ๖๙ ทวิ แห่งประมวลกฎหมายที่ดิน ซึ่งแก้ไขเพิ่มเติมโดย
พระราชบัญญัติแก้ไขเพิ่มเติมประมวลกฎหมายที่ดิน (ฉบับที่ ๔) พ.ศ. ๒๕๒๘

ขอแสดงความนับถือ

(นายพวง ก่องวัฒนโกศล)

นายช่างรังวัดอาวุโส ปฏิบัติราชการแทน
เจ้าพนักงานที่ดินจังหวัดสุราษฎร์ธานี สาขากาญจนดิษฐ์

ฝ่ายรังวัด โทร. ๐๗๗-๓๗๙๑๖๐ ต่อ ๑๐๔
นายช่างรังวัด นายมนูญ เสือกลิ่น สำนักงานช่างรังวัดเอกชนศรีวิชัยการรังวัด โทร. ๐๘๗-๒๖๘-๗๔๗๙ (๑๒๐)
(ลำดับรับเรื่อง ๑๐๐๘ วันที่ ๒๐ พฤษภาคม ๒๕๖๙ ร.ว. ๑๒ ๕๑๘/๒๕๖๙-๕๑๙/๒๕๖๙) ๓๓๓

สำนักงานที่ดิน



(พ.ศ. ๘๑)

ที่ สฎ๐๐๒๐.๐๖/๔๘๖๔

สำนักงานที่ดินจังหวัดสุราษฎร์ธานี
สาขากาญจนดิษฐ์
ต.พลาญวาส อ.กาญจนดิษฐ์
จ.สุราษฎร์ธานี ๘๔๑๖๐

วันที่ ๑๗ เดือน มิถุนายน พ.ศ. ๒๕๖๙

เรื่อง การแจ้งผู้มีสิทธิในที่ดินข้างเคียงให้มาลงชื่อรับรองแนวเขตที่ดินหรือคัดค้านการรังวัด
เรียน ร.ต.อ.สฤกษ์ชัย วัฒนประดิษฐ์

ด้วย นางสาวกชพร เลี้ยวสุชามาศ

ได้ขอ รวมโฉนดที่ดินและแบ่งแยกในนามเดิม

ที่ดินตาม โฉนดที่ดิน เลขที่ ๔๕๒๙๖ (๒)

หมู่ที่ -

ตำบล/แขวง ท่าทองใหม่

อำเภอ/เขต กาญจนดิษฐ์

จังหวัด สุราษฎร์ธานี

พนักงานเจ้าหน้าที่ได้ออกไปทำการ รังวัด

เสร็จแล้ว

เมื่อวันที่ ๑๑ เดือน มิถุนายน พ.ศ. ๒๕๖๙ ปรากฏว่าที่ดินแปลงนี้มีแนวเขตติดต่อกับที่ดินของท่าน
แต่เนื่องจากท่านหรือผู้แทนของท่าน ไม่ได้ไประวางชี้และลงชื่อรับรองแนวเขตที่ดิน

ตาม โฉนดที่ดิน เลขที่ ๔๓๒๑๖ ซึ่งเป็นที่ดินของท่าน โดยสำนักงานที่ดินได้มีหนังสือ

เรื่อง การระวางชี้แนวเขตและลงชื่อรับรองเขตที่ดิน แจ้งให้ทราบทางไปรษณีย์ ลงทะเบียนตอบรับ

ฉบับเลขที่ RJ๑๒๒๕๕๕๑๕๐-TH ลงวันที่ ๒๕ พฤษภาคม ๒๕๖๙ แต่ไม่อาจติดต่อท่านให้มาระวางชี้แนวเขตได้

ฉะนั้น จึงขอให้ท่านไปตรวจสอบแนวเขตที่ดินของท่านว่า ตามที่ผู้ขอ นำพนักงานเจ้าหน้าที่ทำการ
รังวัดปักหลักเขตที่ดิน ไว้แล้วนั้น จะเป็นการถูกต้องหรือเปลือมล้าแนวเขตที่ดินของท่านหรือไม่
เสร็จแล้วขอให้ท่านไปพบพนักงานเจ้าหน้าที่ เพื่อลงชื่อรับรองแนวเขตหรือคัดค้านภายในกำหนด ๓๐ วัน นับแต่วันที่ได
ส่งหนังสือนี้ หากท่านไม่ดำเนินการอย่างหนึ่งอย่างใด ภายในกำหนดดังกล่าว พนักงานเจ้าหน้าที่จะดำเนินการแก้ไขแผนที่
หรือเนื้อที่ให้แก่ผู้ขอ โดยไม่ต้องมีการรับรองแนวเขต ตามมาตรา ๖๙ ทวิ แห่งประมวลกฎหมายที่ดิน ซึ่งแก้ไขเพิ่มเติมโดย
พระราชบัญญัติแก้ไขเพิ่มเติมประมวลกฎหมายที่ดิน (ฉบับที่ ๔) พ.ศ. ๒๕๒๘

ขอแสดงความนับถือ

(นายพวง ก่องวัฒนโกศล)

นายช่างรังวัดอาวุโส ปฏิบัติราชการแทน

เจ้าพนักงานที่ดินจังหวัดสุราษฎร์ธานี สาขากาญจนดิษฐ์

ฝ่ายรังวัด โทร. ๐๗๗-๓๗๙๑๖๐ ต่อ ๑๐๔

นายช่างรังวัด นายบุญ เสือกลิ่น สำนักงานช่างรังวัดเอกชนศรีวิชัยการรังวัด โทร. ๐๘๗-๒๖๘-๗๔๗๙

(ลำดับรับเรื่อง ๑๐๐๘ วันที่ ๒๐ พฤษภาคม ๒๕๖๙ ร.ว. ๑๒.๕๑๘/๒๕๖๙-๕๑๘/๒๕๖๙)

(mbo)

กชพร
นางสาวกชพร เลี้ยวสุชามาศ



ที่ สฎ๐๐๒๐.๐๖/๔๘๖๕

สำนักงานที่ดินจังหวัดสุราษฎร์ธานี
สาขากาญจนดิษฐ์
ต.พลาญวาส อ.กาญจนดิษฐ์
จ.สุราษฎร์ธานี ๘๔๑๖๐

วันที่ ๑๗ เดือน มิถุนายน พ.ศ. ๒๕๖๙

เรื่อง การแจ้งผู้มีสิทธิในที่ดินข้างเคียงให้มาลงชื่อรับรองแนวเขตที่ดินหรือคัดค้านการรังวัด
เรียน นางกาญจนา รัตมะโน

ด้วย นางสาวกชพร เลี้ยวสุธามาต
ได้ขอ รวมโฉนดที่ดินและแบ่งแยกในนามเดิม
ที่ดินตาม โฉนดที่ดิน เลขที่ ๔๕๒๙๖ (๒) หมู่ที่
ตำบล/แขวง ท่าทองใหม่ อำเภอ/เขต กาญจนดิษฐ์ จังหวัด สุราษฎร์ธานี
พนักงานเจ้าหน้าที่ได้ออกไปทำการ รังวัด เสร็จแล้ว
เมื่อวันที่ ๑๑ เดือน มิถุนายน พ.ศ. ๒๕๖๙ ปรากฏว่าที่ดินแปลงนี้มีแนวเขตติดต่อกับที่ดินของท่าน
แต่เนื่องจากท่านหรือผู้แทนของท่าน ไม่ได้ไประวางชื่อและลงชื่อรับรองแนวเขตที่ดิน
ตาม โฉนดที่ดิน เลขที่ ๔๕๓๑ ซึ่งเป็นที่ดินของท่าน โดยสำนักงานที่ดินได้มีหนังสือ
เรื่อง การระวางชื่อแนวเขตและลงชื่อรับรองเขตที่ดิน แจ้งให้ทราบทางไปรษณีย์ ลงทะเบียนตอบรับ
ฉบับเลขที่ RJ๑๒๒๕๕๕๑๖๓TH ลงวันที่ ๒๕ พฤษภาคม ๒๕๖๙ แต่ไม่อาจติดต่อท่านให้มาระวางชื่อแนวเขตได้

ฉะนั้น จึงขอให้ท่านไปตรวจสอบแนวเขตที่ดินของท่านว่า ตามที่ผู้ขอ นำพนักงานเจ้าหน้าที่ทำการ
รังวัดปักหลักเขตที่ดิน ไว้แล้วนั้น จะเป็นการถูกต้องหรือเหลื่อมล้ำแนวเขตที่ดินของท่านหรือไม่
เสร็จแล้วขอให้ท่านไปพบพนักงานเจ้าหน้าที่ เพื่อลงชื่อรับรองแนวเขตหรือคัดค้านภายในกำหนด ๓๐ วัน นับแต่วันที่ได้อ
ส่งหนังสือนี้ หากท่านไม่ดำเนินการอย่างหนึ่งอย่างใด ภายในกำหนดดังกล่าว พนักงานเจ้าหน้าที่จะดำเนินการแก้ไขแผนที่
หรือเนื้อที่ให้แก่ผู้ขอ โดยไม่ต้องมีการรับรองแนวเขต ตามมาตรา ๖๙ ทวิ แห่งประมวลกฎหมายที่ดิน ซึ่งแก้ไขเพิ่มเติมโดย
พระราชบัญญัติแก้ไขเพิ่มเติมประมวลกฎหมายที่ดิน (ฉบับที่ ๔) พ.ศ. ๒๕๒๘

ขอแสดงความนับถือ

(นายพวง ก่องวัฒนโกศล)

นายช่างรังวัดอาวุโส ปฏิบัติราชการแทน
เจ้าพนักงานที่ดินจังหวัดสุราษฎร์ธานี สาขากาญจนดิษฐ์

ฝ่ายรังวัด โทร. ๐๗๗-๓๗๙๑๖๐ ต่อ ๑๐๔
นายช่างรังวัด นายมนูญ เสือกลิ่น สำนักงานช่างรังวัดเอกชนศรีวิชัยการรังวัด โทร. ๐๘๗-๒๖๘-๗๔๗๙
(ลำดับรับเรื่อง ๑๐๐๘ วันที่ ๒๐ พฤษภาคม ๒๕๖๙ ร.ว. ๑๒ ๕๑๘/๒๕๖๙-๕๑๙/๒๕๖๙)

(๑๕)

นางสาวกชพร เลี้ยวสุธามาต
นางสาวกชพร เลี้ยวสุธามาต

อำนาจลับ

(ท.ค. ๘๑)



ที่ สฎ๐๐๒๐.๐๖/๔๘๖๖

สำนักงานที่ดินจังหวัดสุราษฎร์ธานี
สาขากาญจนดิษฐ์
ต.พลาญวาส อ.กาญจนดิษฐ์
จ.สุราษฎร์ธานี ๘๔๑๖๐

วันที่ ๑๗ เดือน มิถุนายน พ.ศ. ๒๕๖๙

เรื่อง การแจ้งผู้มีสิทธิในที่ดินข้างเคียงให้มาลงชื่อรับรองแนวเขตที่ดินหรือคัดค้านการรังวัด
เรียน นางกาญจนา รัตมะโน

ด้วย นางสาวกชพร เลี้ยวสุธามาศ

ได้ขอ รวมโฉนดที่ดินและแบ่งแยกในนามเดิม

ที่ดินตาม โฉนดที่ดิน เลขที่ ๔๕๒๙๖ (๒)

หมู่ที่ -

ตำบล/แขวง ท่าทองใหม่

อำเภอ/เขต กาญจนดิษฐ์

จังหวัด สุราษฎร์ธานี

พนักงานเจ้าหน้าที่ได้ออกไปทำการ รังวัด

เสร็จแล้ว

เมื่อวันที่ ๑๑ เดือน มิถุนายน พ.ศ. ๒๕๖๙ ปรากฏว่าที่ดินแปลงนี้มีแนวเขตติดต่อกับที่ดินของท่าน
แต่เนื่องจากท่านหรือผู้แทนของท่าน ไม่ได้ไประวางชี้และลงชื่อรับรองแนวเขตที่ดิน

ตาม โฉนดที่ดิน เลขที่ ๔๕๓๑ ซึ่งเป็นที่ดินของท่าน โดยสำนักงานที่ดินได้มีหนังสือ

เรื่อง การระวางชี้แนวเขตและลงชื่อรับรองเขตที่ดิน แจ้งให้ทราบทางไปรษณีย์ ลงทะเบียนตอบรับ

ฉบับเลขที่ RJ๑๒๒๕๕๕๒๑๗TH ลงวันที่ ๒๕ พฤษภาคม ๒๕๖๙ แต่ไม่อาจติดต่อกับท่านให้มาระวางชี้แนวเขตได้

ฉะนั้น จึงขอให้ท่านไปตรวจสอบแนวเขตที่ดินของท่านว่า ตามที่ผู้ขอ นำพนักงานเจ้าหน้าที่ทำการ
รังวัดปักหลักเขตที่ดิน ไว้แล้วนั้น จะเป็นการถูกต้องหรือเปลือมล้าแนวเขตที่ดินของท่านหรือไม่
เสร็จแล้วขอให้ท่านไปพบพนักงานเจ้าหน้าที่ เพื่อลงชื่อรับรองแนวเขตหรือคัดค้านภายในกำหนด ๓๐ วัน นับแต่วันที่ได้
ส่งหนังสือนี้ หากท่านไม่ดำเนินการอย่างหนึ่งอย่างใด ภายในกำหนดดังกล่าว พนักงานเจ้าหน้าที่จะดำเนินการแก้ไขแผนที่
หรือเนื้อที่ให้แก่ผู้ขอ โดยไม่ต้องมีการรับรองแนวเขต ตามมาตรา ๖๙ ทวิ แห่งประมวลกฎหมายที่ดิน ซึ่งแก้ไขเพิ่มเติมโดย
พระราชบัญญัติแก้ไขเพิ่มเติมประมวลกฎหมายที่ดิน (ฉบับที่ ๔) พ.ศ. ๒๕๒๘

ขอแสดงความนับถือ

(นายพวง ก่องวัฒนโกศล)

นายช่างรังวัดอาวุโส ปฏิบัติราชการแทน

เจ้าพนักงานที่ดินจังหวัดสุราษฎร์ธานี สาขากาญจนดิษฐ์

ฝ่ายรังวัด โทร. ๐๗๗-๓๓๙๑๖๐ ต่อ ๑๐๔

นายช่างรังวัด นายบุญญ เสือกลิ่น สำนักงานช่างรังวัดเอกชนศรีวิชัยการรังวัด โทร. ๐๘๗-๒๖๘-๗๔๗๙

(ลำดับรับเรื่อง ๑๐๐๘ วันที่ ๒๐ พฤษภาคม ๒๕๖๙ ร.ว. ๑๒ ๕๑๘/๒๕๖๙-๕๑๙/๒๕๖๙)

(๓๒)

กชพร
นางสาวกชพร เลี้ยวสุธามาศ

วางมาตราส่วน ๑ : ๕๐๐๐

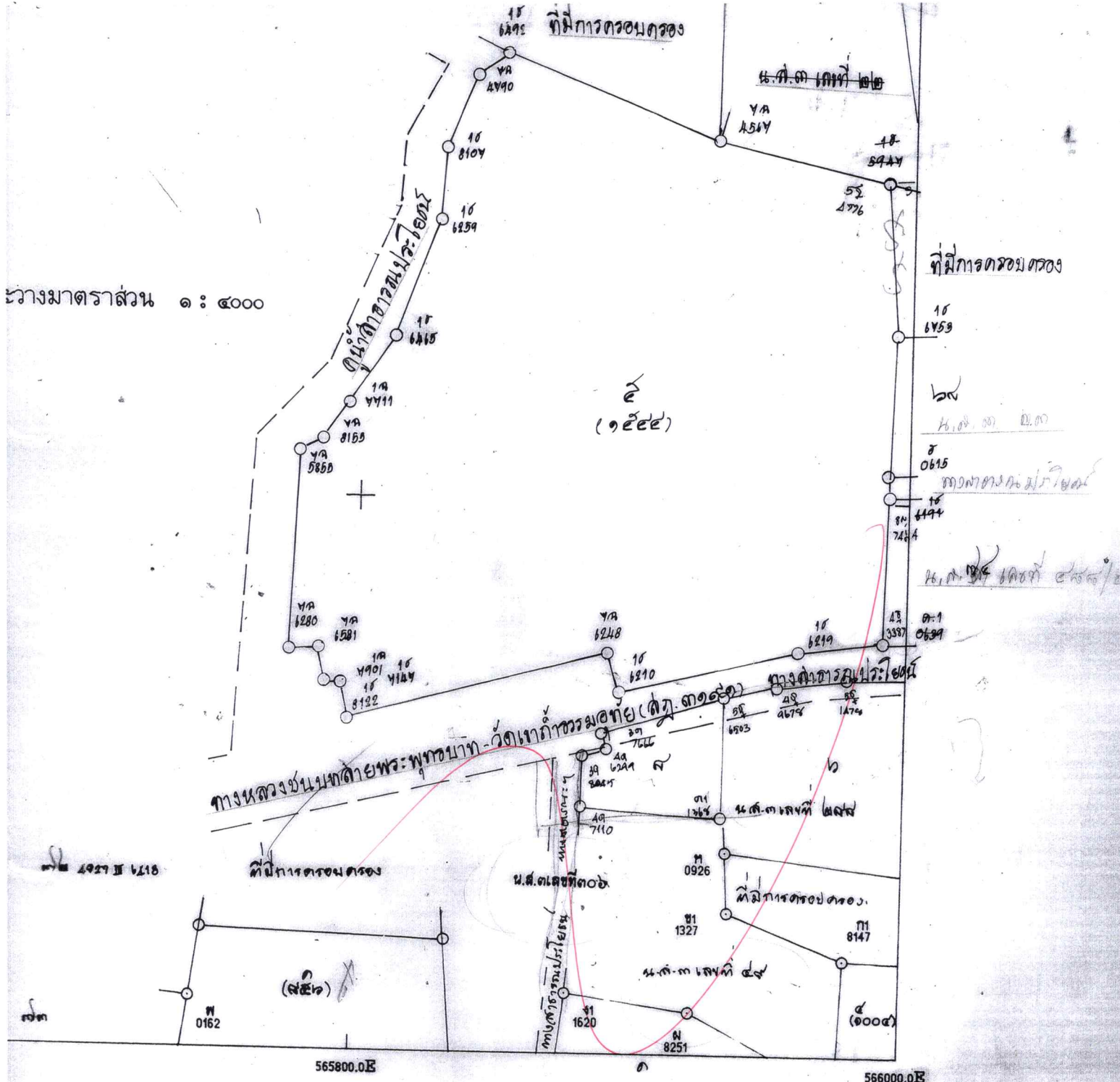

ข กาญจนดิษฐ์
ภูมมาตราส่วน

สารบัญระวางติดต่อก

4927 III	4927-III	4927 III
6420-3	6420-4	6620-3
4927 III	4927 III	4927 III
6418-1	6418-2	6618-1
4927 III	4927 III	4927 III
6418-3	6418-4	6618-3

360
499-96

เลขที่	งาน	วา	เลขที่ดิน	หน้าสำรวจ	เนื้อที่		
					ไร่	งาน	วา
			๑๒๑				
			๑๒๒				
			๑๒๓				
			๑๒๔				
			๑๒๕				

นายปัญญา สมใจหมาย / / ๒๔๕๑
ผู้เดินสำรวจหมายเขตที่ดิน
นายธนิศ จันทร์บ่อน้อย / / ๒๕

สำนักงานที่ดินจังหวัดสุราษฎร์ธานี

(พ.ศ. ๘๑)



ที่ สฎ๐๐๒๐.๐๖/๔๘๖๘

สำนักงานที่ดินจังหวัดสุราษฎร์ธานี
สาขากาญจนดิษฐ์
ต.พลาวยวาส อ.กาญจนดิษฐ์
จ.สุราษฎร์ธานี ๘๔๑๖๐

วันที่ ๑๗ เดือน มิถุนายน พ.ศ. ๒๕๖๙

เรื่อง การแจ้งผู้มีสิทธิในที่ดินข้างเคียงให้มาลงชื่อรับรองแนวเขตที่ดินหรือคัดค้านการรังวัด
เรียน นางสาวสุสิพร ผิวขำ

ด้วย นางสาวกชพร เลี้ยวสุธามาศ
ได้ขอ รวมโฉนดที่ดินและแบ่งแยกในนามเดิม
ที่ดินตาม โฉนดที่ดิน เลขที่ ๔๕๒๙๖ (๒) หมู่ที่
ตำบล/แขวง ท่าทองใหม่ อำเภอ/เขต กาญจนดิษฐ์ จังหวัด สุราษฎร์ธานี
พนักงานเจ้าหน้าที่ได้ออกไปทำการ รังวัด เสร็จแล้ว
เมื่อวันที่ ๑๑ เดือน มิถุนายน พ.ศ. ๒๕๖๙ ปรากฏว่าที่ดินแปลงนี้มีแนวเขตติดต่อกับที่ดินของท่าน
แต่เนื่องจากท่านหรือผู้แทนของท่าน ไม่ได้ไปประวัชชีและลงชื่อรับรองแนวเขตที่ดิน
ตาม โฉนดที่ดิน เลขที่ ๔๕๔๘๑ ซึ่งเป็นที่ดินของท่าน โดยสำนักงานที่ดินได้มีหนังสือ
เรื่อง การระวัชชีแนวเขตและลงชื่อรับรองเขตที่ดิน แจ้งให้ทราบทางไปรษณีย์ ลงทะเบียนตอบรับ
ฉบับเลขที่ RJ๑๒๒๕๕๕๑๓๒TH ลงวันที่ ๒๕ พฤษภาคม ๒๕๖๙ แต่ไม่อาจติดต่อท่านให้มาระวัชชีแนวเขตได้

ฉะนั้น จึงขอให้ท่านไปตรวจสอบแนวเขตที่ดินของท่านว่า ตามที่ผู้ขอพนักงานเจ้าหน้าที่ทำการ
รังวัดปักหลักเขตที่ดิน ไว้แล้วนั้น จะเป็นการถูกต้องหรือเหลื่อมล้ำแนวเขตที่ดินของท่านหรือไม่
เสร็จแล้วขอให้ท่านไปพบพนักงานเจ้าหน้าที่ เพื่อลงชื่อรับรองแนวเขตหรือคัดค้านภายในกำหนด ๓๐ วัน นับแต่วันที่
ส่งหนังสือนี้ หากท่านไม่ดำเนินการอย่างหนึ่งอย่างใด ภายในกำหนดดังกล่าว พนักงานเจ้าหน้าที่จะดำเนินการแก้ไขแผนที่
หรือเนื้อที่ให้แก่ผู้ขอ โดยไม่ต้องมีการรับรองแนวเขต ตามมาตรา ๖๙ ทวิ แห่งประมวลกฎหมายที่ดิน ซึ่งแก้ไขเพิ่มเติมโดย
พระราชบัญญัติแก้ไขเพิ่มเติมประมวลกฎหมายที่ดิน (ฉบับที่ ๔) พ.ศ. ๒๕๒๘

ขอแสดงความนับถือ

(นายพอง ก้องวิวัฒน์โกศล)

นายช่างรังวัดอาวุโส ปฏิบัติราชการแทน
เจ้าพนักงานที่ดินจังหวัดสุราษฎร์ธานี สาขากาญจนดิษฐ์

ฝ่ายรังวัด โทร. ๐๗๗-๓๗๙๑๖๐ ต่อ ๑๐๔
นายช่างรังวัด นายมนูญ เสือกลิ่น สำนักงานช่างรังวัดเอกชนศรีวิชัยการรังวัด โทร. ๐๘๗-๒๖๘-๗๔๗๙
(ลำดับรับเรื่อง ๑๐๐๘ วันที่ ๒๐ พฤษภาคม ๒๕๖๙ ร.ว. ๑๒ ๕๑๘/๒๕๖๙-๕๑๘/๒๕๖๙)



ที่ สฎ๐๐๒๐.๐๖/๔๘๖๗

สำนักงานที่ดินจังหวัดสุราษฎร์ธานี
สาขากาญจนดิษฐ์
ต.พลาญวาส อ.กาญจนดิษฐ์
จ.สุราษฎร์ธานี ๘๔๑๖๐

วันที่ ๑๗ เดือน มิถุนายน พ.ศ. ๒๕๖๙

เรื่อง การแจ้งผู้มีสิทธิในที่ดินข้างเคียงให้มาลงชื่อรับรองแนวเขตที่ดินหรือคัดค้านการรังวัด
เรียน นางสาวเป็นหนึ่งในทองเกื้อ

ด้วย นางสาวกชพร เลี้ยวสุธามาศ

ได้ขอ รวมโฉนดที่ดินและแบ่งแยกในนามเดิม

ที่ดินตาม โฉนดที่ดิน เลขที่ ๔๕๒๙๖ (๒)

หมู่ที่ -

ตำบล/แขวง ท่าทองใหม่

อำเภอ/เขต กาญจนดิษฐ์

จังหวัด สุราษฎร์ธานี

พนักงานเจ้าหน้าที่ได้ออกไปทำการ รังวัด

เสร็จแล้ว

เมื่อวันที่ ๑๑ เดือน มิถุนายน พ.ศ. ๒๕๖๙ ปรากฏว่าที่ดินแปลงนี้มีแนวเขตติดต่อกับที่ดินของท่าน

แต่เนื่องจากท่านหรือผู้แทนของท่าน ไม่ไประวางชี้แนวเขตและลงชื่อรับรองแนวเขตที่ดิน

ตาม โฉนดที่ดิน เลขที่ ๔๕๐๒.๕๐๑๘

ซึ่งเป็นที่ดินของท่าน โดยสำนักงานที่ดินได้มีหนังสือ

เรื่อง การระวางชี้แนวเขตและลงชื่อรับรองเขตที่ดิน แจ้งให้ทราบทางไปรษณีย์ ลงทะเบียนตอบรับ

ฉบับเลขที่ RJ๑๒๒๕๕๕๒๐๓TH ลงวันที่ ๒๕ พฤษภาคม ๒๕๖๙ และมี คุณสภักัญญา

เป็นผู้รับแล้ว เมื่อวันที่ ๒๗ พฤษภาคม ๒๕๖๙

ฉะนั้น จึงขอให้ท่านไปตรวจสอบแนวเขตที่ดินของท่านว่า ตามที่ผู้ขออนำพนักงานเจ้าหน้าที่ทำการ

รังวัดปักหลักเขตที่ดิน

ไว้แล้วนั้น จะเป็นการถูกต้องหรือเหลื่อมล้ำแนวเขตที่ดินของท่านหรือไม่

เสร็จแล้วขอให้ท่านไปพบพนักงานเจ้าหน้าที่เพื่อลงชื่อรับรองแนวเขตหรือคัดค้านภายในกำหนด ๓๐ วัน นับแต่วันที่ได้ส่ง

หนังสือนี้ หากท่านไม่ดำเนินการอย่างหนึ่งอย่างใด ภายในกำหนดดังกล่าว พนักงานเจ้าหน้าที่จะดำเนินการแก้ไขแผนที่

หรือเนื้อที่ให้แก่ผู้ขอ โดยไม่ต้องมีการรับรองแนวเขต ตามมาตรา ๖๙ ทวิ แห่งประมวลกฎหมายที่ดิน ซึ่งแก้ไขเพิ่มเติม

โดยพระราชบัญญัติแก้ไขเพิ่มเติมประมวลกฎหมายที่ดิน (ฉบับที่ ๔) พ.ศ. ๒๕๒๘

ขอแสดงความนับถือ

(นายพยง ก่องวัฒน์โกศล)

นายช่างรังวัดอาวุโส ปฏิบัติราชการแทน

เจ้าพนักงานที่ดินจังหวัดสุราษฎร์ธานี สาขากาญจนดิษฐ์

ฝ่ายรังวัด โทร. ๐๗๗-๓๗๙๑๖๐ ต่อ ๑๐๔

นายช่างรังวัด นายมนูญ เสือกลิ่น สำนักงานช่างรังวัดเอกชนศรีวิชัยการรังวัด โทร. ๐๘๗-๒๖๘-๗๔๗๙

(ลำดับรับเรื่อง ๑๐๐๘ วันที่ ๒๐ พฤษภาคม ๒๕๖๙ ร.ว. ๑๒ ๕๑๘/๒๕๖๙-๕๑๙/๒๕๖๙) ๓๓๓๓

(๒๒๖๓๗)

นางสาวกชพร ทองเกื้อ
นางสาวกชพร ทองเกื้อ

