



ที่ สฎ ๐๐๒๐.๐๖/๔๙๓๘

สำนักงานที่ดินจังหวัดสุราษฎร์ธานี
สาขากาญจนดิษฐ์ ตำบลพลายาวาส
อำเภอกาญจนดิษฐ์ สฎ ๘๔๑๖๐

๑๙ มิถุนายน ๒๕๖๙

เรื่อง การปิดหนังสือแจ้งผู้มีสิทธิในที่ดินข้างเคียงให้มาลงชื่อรับรองแนวเขตที่ดินหรือคัดค้านการรังวัด(ท.ด.๘๑)

เรียน เจ้าพนักงานที่ดินจังหวัดสุราษฎร์ธานี สาขากาญจนดิษฐ์

สิ่งที่ส่งมาด้วย หนังสือ เรื่อง การแจ้งผู้มีสิทธิในที่ดินข้างเคียงให้มาลงชื่อรับรองแนวเขตที่ดินหรือคัดค้านการรังวัด
(ท.ด. ๘๑) จำนวน ๑ ฉบับ

สำนักงานที่ดินจังหวัดสุราษฎร์ธานี สาขากาญจนดิษฐ์ ขอส่งหนังสือ เรื่อง การแจ้งผู้มีสิทธิในที่ดินข้างเคียงให้มาลงชื่อรับรองแนวเขตที่ดินหรือคัดค้านการรังวัด (ท.ด. ๘๑) กรณี นางรัชนี สิริวรจรรยาดี ขอรังวัด สอบเขตโฉนดที่ดิน โฉนดที่ดิน เลขที่ ๓๑๘๐ หมู่ที่ ๒ ที่ดินระวาง 4827 II 4210-15 เลขที่ดิน ๓๒ ตำบลท่าทองใหม่ อำเภอกาญจนดิษฐ์ จังหวัดสุราษฎร์ธานี มาเพื่อให้ท่านปิดไว้ ณ สำนักงานที่ดินจังหวัดสุราษฎร์ธานี สาขากาญจนดิษฐ์ ตามระเบียบกรมที่ดินว่าด้วยการติดต่อผู้มีสิทธิในที่ดินข้างเคียง ในการรังวัดสอบเขตโฉนดที่ดินเฉพาะราย พ.ศ. ๒๕๖๕ และเมื่อได้ปิดหนังสือแจ้งแล้ว ขอให้โปรดนำส่งหลักฐานการปิดหนังสือแจ้งท้ายหนังสือฉบับนี้ให้เจ้าพนักงานที่ดินทราบด้วย

ขอแสดงความนับถือ

(นายพong ก้องวัฒนโกศล)

นายช่างรังวัดอาวุโส ปฏิบัติราชการแทน

เจ้าพนักงานที่ดินจังหวัดสุราษฎร์ธานี สาขากาญจนดิษฐ์

ฝ่ายรังวัด โทร. ๐๗๗-๓๗๙๑๖๐-๑๐๔

นายช่างรังวัด นายวีรณูญ เรืองแก้ว โทร. ๐๙๑-๘๒๓๑๘๓๖

(ลำดับรับเรื่อง ๒๐๑๐ วันที่ ๑๗ กุมภาพันธ์ ๒๕๖๙ ร.ว. ๑๒ ๓๑๓/๒๕๖๙)

หลักฐานการปิดหนังสือแจ้ง (ท.ด. ๘๑)

เรียน เจ้าพนักงานที่ดินจังหวัดสุราษฎร์ธานี สาขากาญจนดิษฐ์

ตามหนังสือ ที่ สฎ ๐๐๒๐.๐๖/.....ลงวันที่จัดส่งหนังสือเรื่อง การแจ้งผู้มีสิทธิในที่ดินข้างเคียงให้มาลงชื่อรับรองแนวเขตที่ดินหรือคัดค้านการรังวัด (ท.ด. ๘๑) กรณี นางรัชนี สิริวรจรรยาดี ขอสอบเขตโฉนดที่ดิน ตามหลักฐาน โฉนดที่ดิน เลขที่ ๓๑๘๐ หมู่ที่ ๒ ตำบลท่าทองใหม่ อำเภอกาญจนดิษฐ์ จังหวัดสุราษฎร์ธานี ซึ่งข้าพเจ้าได้ปิดหนังสือ ณ สำนักงานที่ดินจังหวัดสุราษฎร์ธานี สาขากาญจนดิษฐ์ เสร็จแล้ว เมื่อวันที่.....เดือน.....พ.ศ.....

จึงแจ้งมาเพื่อทราบ

(ลงชื่อ).....ผู้ปิดหนังสือแจ้ง (ท.ด. ๘๑)

(ลงชื่อ).....พยาน

(ลงชื่อ).....พยาน

ฝ่ายรังวัด โทร. ๐๗๗-๓๗๙๑๖๐-๑๐๔ นายวีรณูญ เรืองแก้ว โทร. ๐๙๑-๘๒๓๑๘๓๖

(ลำดับรับเรื่อง ๒๐๑๐ วันที่ ๑๗ กุมภาพันธ์ ๒๕๖๙ ร.ว. ๑๒ ๓๑๓/๒๕๖๙)

_____ ก.๗
_____ ทาน
_____ ๒๖๖

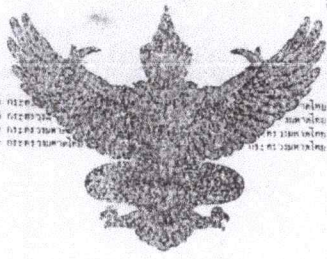

ตำแหน่งที่ดิน
 ราชว ๒๐๙ ร ๒๐๙-๒
 เลขที่ดิน ๓๐
 หน้าสำรวจ ๘๖๖
 ตำบล ตะเคียนทอง

โฉนดที่ดิน
 เลขที่ ๓๓๕๒
 เล่ม ๓๓๕ หน้า ๕๗
 อำเภอ กาญจนบุรี
 จังหวัด สุพรรณบุรี

โฉนดที่ดิน

เป็นหนังสือสำคัญแสดงกรรมสิทธิ์
 อรรถโยธินอำนาจตามประมวลกฎหมายที่ดิน

ให้แก่ นางเขาวรีศรี ทังรัตนเมธ สี่ลุ่ชาติ ไทย อยู่บ้านเลขที่ ๓๕๔/๑๘ หมู่ที่ -
 ถนน -
 (ซอย) ทropicกรีนทีเขต ตำบล บ้านหนอง อำเภอกาญจนบุรี จังหวัด กาญจนบุรี

ที่ดินแปลงนี้มีเนื้อที่ประมาณ ๒ ไร่ ๑ งาน ๕๖ ตารางวา

มูลค่าที่ดินในราชว ๑: ๒๕๐๐ (ต้องไว้ที่สำนักงานที่ดินตราสาร) **รูปโฉนด** มูลค่าส่วน ๑: ๒๐๐๐

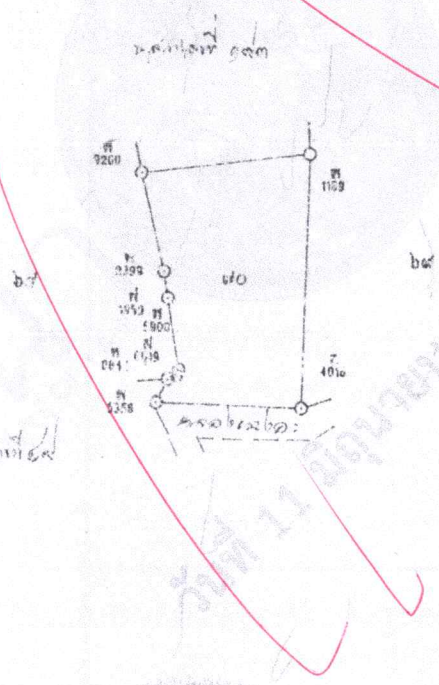
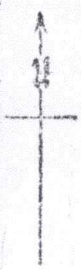

ออก ณ วันที่ สามสิบ เดือน สิงหาคม พุทธศักราช สองพันห้าร้อยสี่สิบเอ็ด

(Signature)
 (นายสอาด) ครอบงำพัฒน์
 เจ้าพนักงานที่ดิน

ฉบับสำนักงานที่ดิน ห้ามนำออก

1430296

๑๕๐

สำนักงานที่ดิน



(พ.ด. ๘๑)

ที่ สฎ๐๐๒๐.๐๖/๔๙๓๘

สำนักงานที่ดินจังหวัดสุราษฎร์ธานี
สาขากาญจนดิษฐ์
ต.พลาญวาส อ.กาญจนดิษฐ์
จ.สุราษฎร์ธานี ๘๔๑๖๐

วันที่ ๑๙ เดือน มิถุนายน พ.ศ. ๒๕๖๙

เรื่อง การแจ้งผู้มีสิทธิในที่ดินข้างเคียงให้มาลงชื่อรับรองแนวเขตที่ดินหรือคัดค้านการรังวัด
เรียน นางสาวสุพรรณวษา นวลสันต์

ด้วย นางรัชนี สิริวรจรรยาดี

ได้ขอ สอบเขตโฉนดที่ดิน

ที่ดินตาม โฉนดที่ดิน เลขที่ ๓๑๘๐

หมู่ที่

ตำบล/แขวง ท่าทองใหม่

อำเภอ/เขต กาญจนดิษฐ์

จังหวัด สุราษฎร์ธานี

พนักงานเจ้าหน้าที่ได้ออกไปทำการ รังวัด

เสร็จแล้ว

เมื่อวันที่ ๙ เดือน มิถุนายน พ.ศ. ๒๕๖๙ ปรากฏว่าที่ดินแปลงนี้มีแนวเขตติดต่อกับที่ดินของท่าน
แต่เนื่องจากท่านหรือผู้แทนของท่าน ไม่ได้ไประวางชี้และลงชื่อรับรองแนวเขตที่ดิน

ตาม โฉนดที่ดิน เลขที่ ๔๓๙๓

ซึ่งเป็นที่ดินของท่าน โดยสำนักงานที่ดินได้มีหนังสือ

เรื่อง การระวางชี้แนวเขตและลงชื่อรับรองเขตที่ดิน แจ้งให้ทราบทางไปรษณีย์ ลงทะเบียนตอบรับ

ฉบับเลขที่ RJ๑๒๒๕๕๑๙๓๕TH ลงวันที่ ๒๕ พฤษภาคม ๒๕๖๙ แต่ไม่อาจติดต่อท่านให้มาระวางชี้แนวเขตได้

ฉะนั้น จึงขอให้ท่านไปตรวจสอบแนวเขตที่ดินของท่านว่า ตามที่ผู้ขอพนักงานเจ้าหน้าที่ทำการ
รังวัดปักหลักเขตที่ดิน ไว้แล้วนั้น จะเป็นการถูกต้องหรือเหลื่อมล้ำแนวเขตที่ดินของท่านหรือไม่
เสร็จแล้วขอให้ท่านไปพบพนักงานเจ้าหน้าที่ เพื่อลงชื่อรับรองแนวเขตหรือคัดค้านภายในกำหนด ๓๐ วัน นับแต่วันที่ได้อ
ส่งหนังสือนี้ หากท่านไม่ดำเนินการอย่างหนึ่งอย่างใด ภายในกำหนดดังกล่าว พนักงานเจ้าหน้าที่จะดำเนินการแก้ไขแผนที่
หรือเนื้อที่ให้แก่อุซอ โดยไม่ต้องมีการรับรองแนวเขต ตามมาตรา ๖๙ ทวิ แห่งประมวลกฎหมายที่ดิน ซึ่งแก้ไขเพิ่มเติมโดย
พระราชบัญญัติแก้ไขเพิ่มเติมประมวลกฎหมายที่ดิน (ฉบับที่ ๔) พ.ศ. ๒๕๒๘

ขอแสดงความนับถือ

(นายพวง กองวัฒนโกศล)

นายช่างรังวัดอาวุโส ปฏิบัติราชการแทน
เจ้าพนักงานที่ดินจังหวัดสุราษฎร์ธานี สาขากาญจนดิษฐ์

ฝ่ายรังวัด โทร. ๐๗๗-๓๓๙๑๖๐ ต่อ ๑๐๔

นายช่างรังวัด นายวรวิญญู เรืองแก้ว โทร. ๐๙-๑๘๒๓-๑๘๓๖

(ลำดับรับเรื่อง ๒๐๑๐ วันที่ ๑๗ กุมภาพันธ์ ๒๕๖๙ ร.ว. ๑๒ ๓๑๓/๒๕๖๙

(๒๐)

กมล

กมล

ทาน

ครว



ที่ สฎ๐๐๒๐.๐๖/๔๐๘๓

สำนักงานที่ดินจังหวัดสุราษฎร์ธานี
สาขากาญจนดิษฐ์
ต.ปลายวาส อ.กาญจนดิษฐ์
จ.สุราษฎร์ธานี ๘๔๑๖๐

วันที่ ๒๐ เดือน พฤษภาคม พ.ศ. ๒๕๖๙

เรื่อง การระวางชี้แนวเขตและลงชื่อรับรองเขตที่ดิน
เรียน นางสุเพ็ญ โภครีย์พงศ์

ด้วย นางสุเพ็ญ โภครีย์พงศ์

ขอรังวัด สอบเขตโฉนดที่ดิน โฉนดที่ดิน เลขที่ ๑๐๓๕๖
หมู่ที่ ที่ดินระวาง 4927 III 6614 (1:4000) เลขที่ดิน ๑๐๒
ตำบล ท่าอุแท อำเภอ กาญจนดิษฐ์ จังหวัด สุราษฎร์ธานี
ได้กำหนดให้ช่างรังวัดออกไปทำการรังวัด วันที่ ๒๒ เดือน มิถุนายน พ.ศ. ๒๕๖๙
เวลาประมาณ ๐๙.๓๐ นาฬิกา แต่ที่ดินที่จะทำการรังวัดนี้ติดต่อกับ โฉนดที่ดิน เลขที่ ๑๐๓๕๕

ตามประมวลกฎหมายที่ดินและระเบียบในการรังวัดที่ดิน เจ้าพนักงานต้องแจ้งให้เจ้าของที่ดิน
ข้างเคียงทราบ เพราะมีหน้าที่จะต้องคอยระวางชี้แนวเขต และอำนวยความสะดวกตามควรแก่กรณีและลงชื่อ
รับรองในการรังวัดนั้นด้วย

จึงแจ้งมาเพื่อทราบ และปฏิบัติการดังกล่าวต่อไป ถ้าไปคอยระวางชี้แนวเขตด้วยตัวเองไม่ได้
ก็ให้ทำหนังสือมอบผู้หนึ่งผู้ใดไปคอยระวางชี้แนวเขตแทนได้ และให้ผู้แทนนำหนังสือดังกล่าวยื่นต่อช่างรังวัดเพื่อ
เป็นหลักฐาน ในการรังวัดต่อไป

ขอแสดงความนับถือ

(นายวรัญญู เรืองแก้ว)

นายช่างรังวัดอาวุโส ปฏิบัติราชการแทน
เจ้าพนักงานที่ดินจังหวัดสุราษฎร์ธานี สาขากาญจนดิษฐ์

ฝ่ายรังวัด : โทร. ๐ ๗๗๓๗ ๙๑๖๐ ต่อ ๑๐๔ (ลำดับรับเรื่อง ๒๐๐๕ วันที่ ๒๖ กุมภาพันธ์ ๒๕๖๙ ร.ว.๑๒ ๓๔๒/๒๕๖๙)

นายช่างรังวัด : นายวรัญญู เรืองแก้ว โทร. ๐๙ ๑๘๒๓ ๑๘๓๖

หมายเหตุ หนังสือมอบให้ผู้หนึ่งผู้ใดไปคอยระวางชี้แนวเขตนั้นมีอยู่ทางด้านหลัง

ได้รับหนังสือเจ้าพนักงานที่ดิน จังหวัดสุราษฎร์ธานี สาขากาญจนดิษฐ์

ที่ สฎ๐๐๒๐.๐๖/๔๐๘๓

ลงวันที่ ๒๐ พฤษภาคม ๒๕๖๙

เรื่อง การระวางชี้แนวเขตและลงชื่อรับรองเขตที่ดินแล้วตั้งแต่วันที่ เดือน พ.ศ.

ฝ่ายรังวัด : โทร. ๐ ๗๗๓๗ ๙๑๖๐ ต่อ ๑๐๔ (ลำดับรับเรื่อง ๒๐๐๕ วันที่ ๒๖ กุมภาพันธ์ ๒๕๖๙ ร.ว.๑๒

๓๔๒/๒๕๖๙)

นายช่างรังวัด : นายวรัญญู เรืองแก้ว โทร. ๐๙ ๑๘๒๓ ๑๘๓๖

ลงชื่อผู้รับ

ระวาง!!มิจฉายีพหลกุดเงิน กรมที่ดินไม่โทรหา ไม่ขอแอดไลน์ ไม่มีหน้าที่เก็บภาษีที่ดินและสิ่งปลูกสร้าง