



ประกาศสำนักงานที่ดินจังหวัดกาฬสินธุ์ สาขาหนองสูงศรี
ออกโฉนดที่ดิน

หนังสือสำคัญที่จะแจกคือ	โฉนดที่ดิน	
(๑) ที่ดินหมู่ที่ -	ตำบล ลำหนองแสน	อำเภอ หนองสูงศรี
(๒) ที่ดินหมู่ที่	ตำบล	อำเภอ
(๓) ที่ดินหมู่ที่	ตำบล	อำเภอ
(๔) ที่ดินหมู่ที่	ตำบล	อำเภอ
(๕) ที่ดินหมู่ที่	ตำบล	อำเภอ

จังหวัด กาฬสินธุ์

ด้วยพนักงานเจ้าหน้าที่ได้ทำการรังวัดที่ดินเพื่อออกเรื่อง โฉนดที่ดิน
ในท้องที่ตำบล อำเภอที่กล่าวข้างต้นเสร็จแล้ว จึงขอประกาศให้ทราบทั่วกัน ถ้าผู้ใดจะคัดค้านประการใดให้ยื่นคำคัดค้านต่อ
พนักงานเจ้าหน้าที่ภายใน 30 วัน นับแต่วันประกาศนี้เป็นต้นไป

ประกาศ ณ วันที่ เดือน พ.ศ.

ลงชื่อ (.....) (.....) (.....)



ประทับตราประจำตำแหน่ง

รายละเอียดแปลงที่ดินที่ขออโฉนดที่ดินปรากฏตามรูปแผนที่แนบท้ายประกาศฯ นี้

หนังสือสำคัญที่จะแจกคือ โฉนดที่ดิน ราย นายคงเดช หาวิเศษ
ตามหลักฐานเดิมคือหนังสือรับรองการทำประโยชน์ (น.ส.๓ ก.) จำนวน 1 แปลง เลขที่ 378
ตำบลลำหนองแสน อำเภอหนองสูงศรี จังหวัดกาฬสินธุ์ เนื้อที่ 4-2-0.0 ไร่
ออกเป็นโฉนดที่ดินเลขที่ดิน 330 หน้าสำรวจ 3706 ตำบลลำหนองแสน อำเภอหนองสูงศรี จังหวัดกาฬสินธุ์
เนื้อที่ 5-3-50.8 ไร่

หมายเหตุ : เมื่อประกาศครบกำหนด 30 วัน ไม่มีผู้โต้แย้งคัดค้าน และพนักงานเจ้าหน้าที่ได้ตรวจสอบแล้ว
ว่าถูกต้องครบถ้วนตามขั้นตอน วิธีการของระเบียบและกฎหมายก็จะดำเนินการออกโฉนดที่ดิน
ให้แก่ผู้ขอต่อไป

ที่ดินที่ทำการรังวัด อำเภอหนองกงศรี จังหวัดกาฬสินธุ์

1:50,000

!000

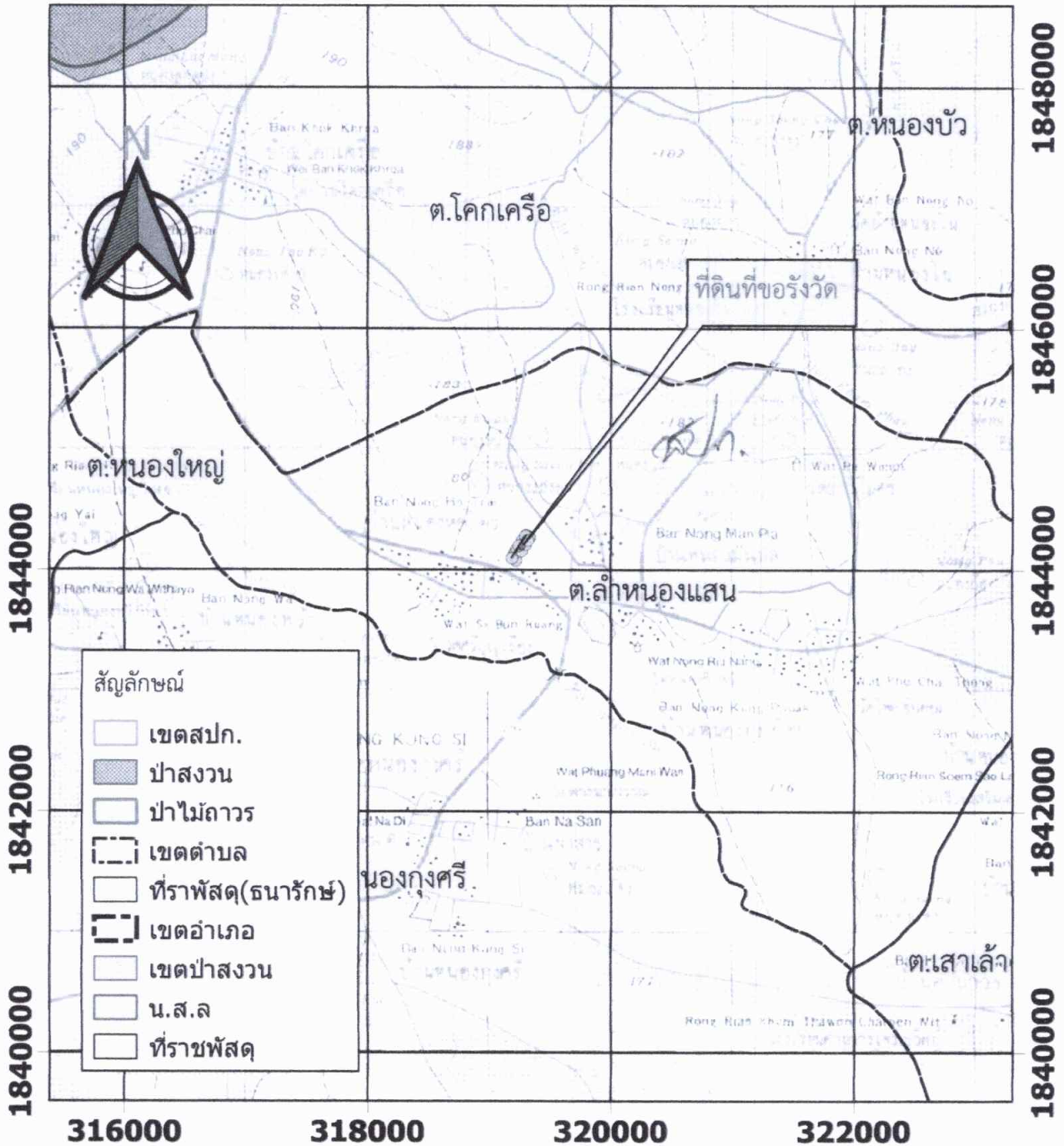

- ตำแหน่งที่ดินอยู่นอกเขตสงวนหวงห้าม,นอกเขตพื้นที่ ที่คณะรัฐมนตรีสงวนหวงห้าม ,นอกเขตที่
 สาธารณประโยชน์ ได้ตรวจสอบระวางรูปถ่ายทางอากาศ และระวางแผนที่รูปถ่ายทางอากาศ แล้วปรากฏว่า
 ตำแหน่งที่ดินที่ขอรังวัด อยู่นอกเขต สปก. อยู่นอกเขตพื้นที่อนุรักษ

ดำเนินการจัด

(นายสิทธิพล จ้อยจำปา)
 นักวิชาการที่ดินชำนาญการ

ลงชื่อ.....ผู้จัดทำแผนที่

(นายอภิรักษ์ บุตชา)
 นายช่างรังวัดชำนาญงาน

ภาพถ่ายทางอากาศ
๕๖๔๒ II ๑๘๔๔
รูปแผนที่มาตราส่วน ๑/๔๐๐๐

319200

319600

1844400

1844400

1844000

1844000

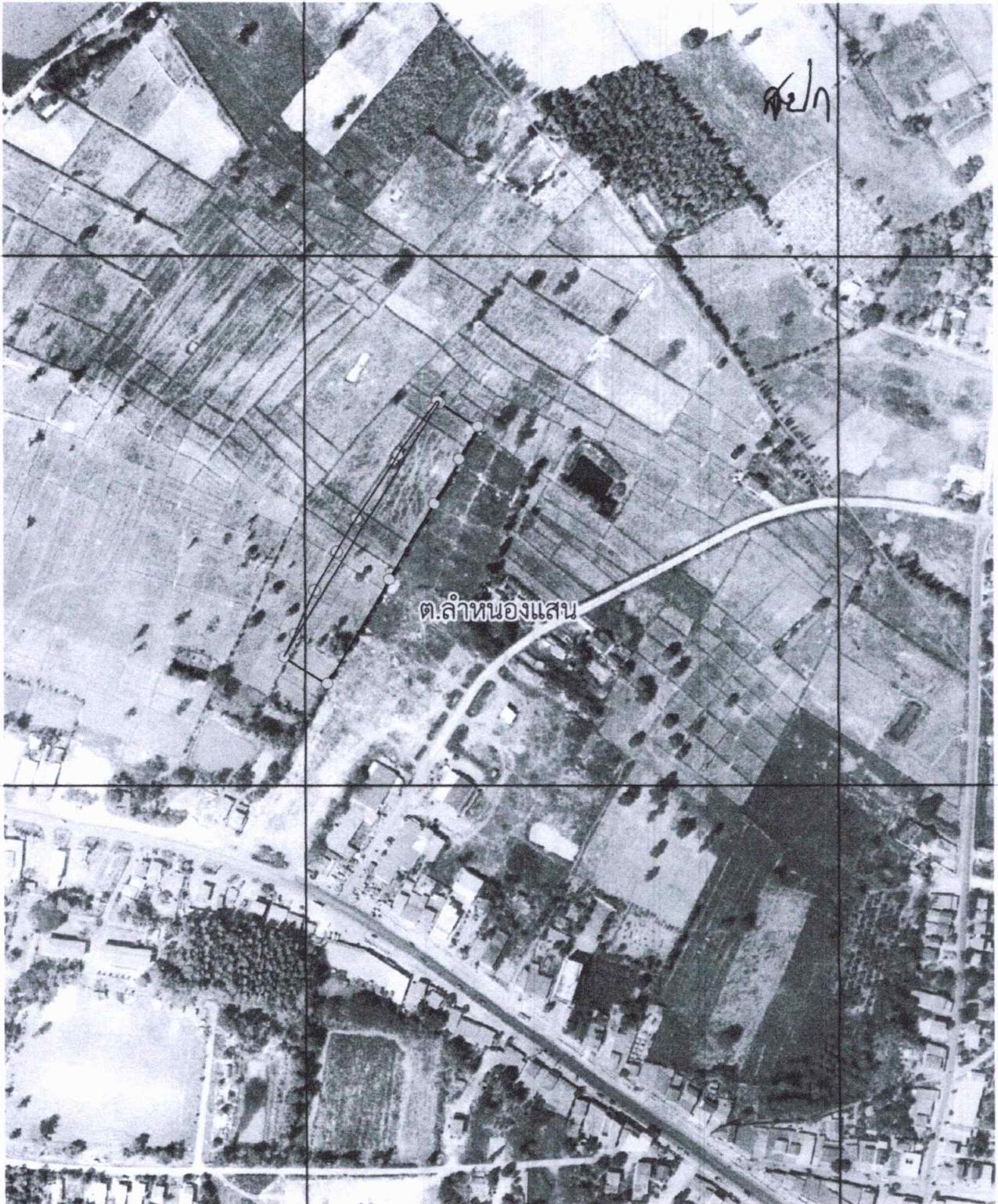

319200

ตำแหน่งจุดตั้ง

319600

รูปแผนที่ ภาพถ่ายทางอากาศ ปี พ.ศ.๒๕๕๕

(นายอิทธิพล จ้อยจำปา)
นักวิชาการที่ดินชำนาญการ

ลงชื่อ.....ผู้จัดทำแผนที่
(นายอภิรักษ์ บุตชา)
นายช่างรังวัดชำนาญงาน

ระวาง..... 5642 || 1844 มาตราส่วน..... ๑/๒๐๐๐
 ประเภทการรังวัด..... ออกโฉนดที่ดิน ราย..... นายคงเดช หาวีเศษ.....
 ตำบล..... ลำหนองแสน อำเภอ..... หนองกงศรี จังหวัด..... กาฬสินธุ์.....
 ผู้รังวัด..... นายอภิรักษ์ บุตชา ตำแหน่ง..... นายช่างรังวัดชำนาญงาน รังวัดวันที่ ๒๒ / เมษายน / ๒๕๖๙.....
 26/03/2569 1004
 ร.ว.12: 370/2569 รังวัดโดยวิธีแผนที่ชั้น 1 (RTK GNSS NETWORK)

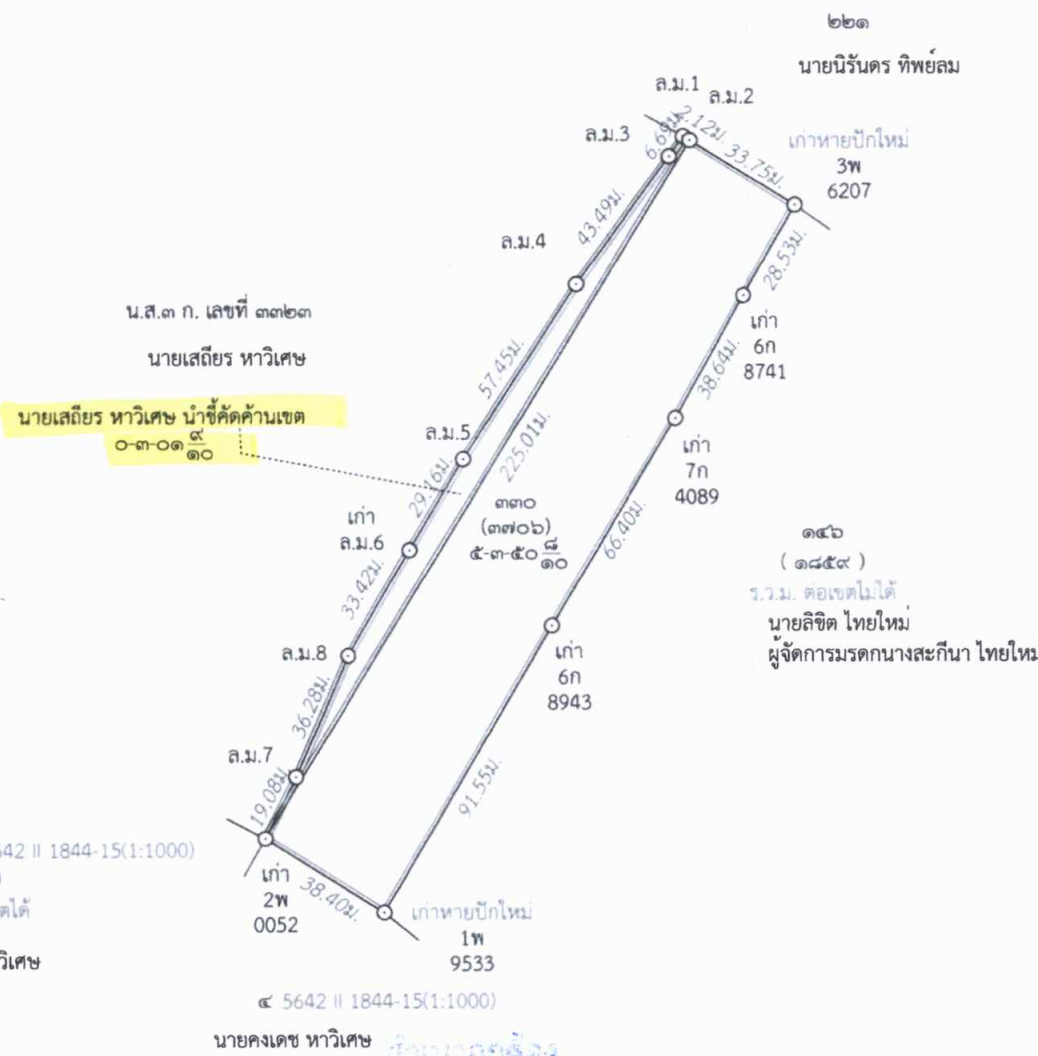

๓ 5642 || 1844-15(1:1000)
 (๓๒๐)
 ร.ว.ม. ต่อเขตได้
 นายเสถียร หาวีเศษ

๔ 5642 || 1844-15(1:1000)
 นายคงเดช หาวีเศษ *ดำเนินการรังวัด*

(นายอิทธิพล จ้อยจำปา)
 นักวิชาการที่ดินชำนาญการ

(Signature)
 ผู้จำลอง

ถ้าเป็นรูปแผนที่แบ่งแยก แม้สามารถจะให้ผู้แบ่งแยก และผู้รับแยกรับรองรูปแผนที่ได้
 ก็ให้ลงชื่อรับรองไว้เสียด้วย วันที่.....เดือน.....พ.ศ.
 ข้าพเจ้าขอรับรองว่าได้ตรวจรูปแผนที่นี้แล้วเห็นว่า ตามที่เจ้าพนักงานได้ทำการรังวัดมานั้น
 ถูกต้อง ตรงกับความประสงค์ของข้าพเจ้าทุกประการแล้ว

.....ผู้จำลอง
 (.....นายอภิรักษ์ บุตชา.....)
 วันที่ 29 เม.ย. 2569
ผู้ตรวจ
 (.....นางสาวอินทรา ชันอาสา.....)
 วันที่ 29 เม.ย. 2569

กรมที่ดิน

พิมพ์เมื่อวันที่ ๒๙/๔/๒๕๖๙ เวลา ๘.๔๔ น.