



ประกาศสำนักงานที่ดินจังหวัดกาฬสินธุ์ เรื่อง แจกโฉนดที่ดิน

หนังสือสำคัญ ที่จะแจกคือ โฉนดที่ดิน ราย นางบุญมี นิระพันธ์

- (๑) ที่ดินหมู่ที่.....๑.....ตำบล.....ภูสิงห์.....อำเภอ.....สหัสขันธ์.....
- (๒) ที่ดินหมู่ที่.....ตำบล.....อำเภอ.....
- (๓) ที่ดินหมู่ที่.....ตำบล.....อำเภอ.....
- (๔) ที่ดินหมู่ที่.....ตำบล.....อำเภอ.....
- (๕) ที่ดินหมู่ที่.....ตำบล.....อำเภอ.....

จังหวัดกาฬสินธุ์

ด้วยพนักงานเจ้าหน้าที่ได้ทำการรังวัดที่ดินเพื่อออกโฉนดที่ดิน ราย นางบุญมี นิระพันธ์ ในท้องที่ ตำบล อำเภอ ที่กล่าวข้างต้นเสร็จแล้ว จึงขอประกาศให้ทราบโดยทั่วกัน ถ้าผู้ใดจะคัดค้านประการใด ให้ยื่น คำคัดค้านต่อพนักงานเจ้าหน้าที่ ภายใน ๓๐ วัน นับแต่วันประกาศนี้เป็นต้นไป

ประกาศ ณ วันที่ 19 มิย 2569

ลงชื่อ.....

(นางสาวสุภาพร คอนดี)

พนักงานเจ้าหน้าที่

ประทับตราประจำตำแหน่ง

รายละเอียดแปลงที่ดินที่ขออกโฉนดที่ดินปรากฏตามรูปแผนที่แนบท้ายประกาศฯ นี้

หนังสือสำคัญที่จะแจก คือ โฉนดที่ดิน ราย นางบุญมี นิระพันธ์

ตามหลักฐานเดิม คือ หนังสือรับรองการทำประโยชน์ (น.ส.๓ ก.) เลขที่ ๒๔๒ ตำบลภูสิงห์ อำเภอสหัสขันธ์ จังหวัดกาฬสินธุ์ เนื้อที่ ๖-๐-๙๐ ไร่

ออกโฉนดที่ดิน เลขที่ดิน ๒๕๑ หน้าสำรวจ ๑๑๖๔ ตำบลภูสิงห์ อำเภอสหัสขันธ์ จังหวัดกาฬสินธุ์ เนื้อที่ ๕-๓-๒๐.๒ ไร่

หมายเหตุ : เมื่อประกาศครบกำหนด ๓๐ วัน ไม่มีผู้โต้แย้งคัดค้าน และพนักงานเจ้าหน้าที่ ได้ตรวจสอบแล้วว่าถูกต้องครบถ้วนตามขั้นตอน วิธีการของระเบียบและกฎหมายก็จะดำเนินการออกโฉนดที่ดินให้แก่ผู้ขอต่อไป

ประเภทการรังวัด.....ออกโฉนดที่ดิน..... ผู้ขอ.....นางบุญมี นิระพันธ์.....
ตำแหน่งที่ดิน ระบุว่า.....5642 II 4048..... เลขที่ดิน.....๒๕๑.....
ตำบล.....ภูสิงห์.....อำเภอ.....สหัสขันธ์.....จังหวัด.....กาฬสินธุ์.....



มาตราส่วน ๑/๒๐๐๐

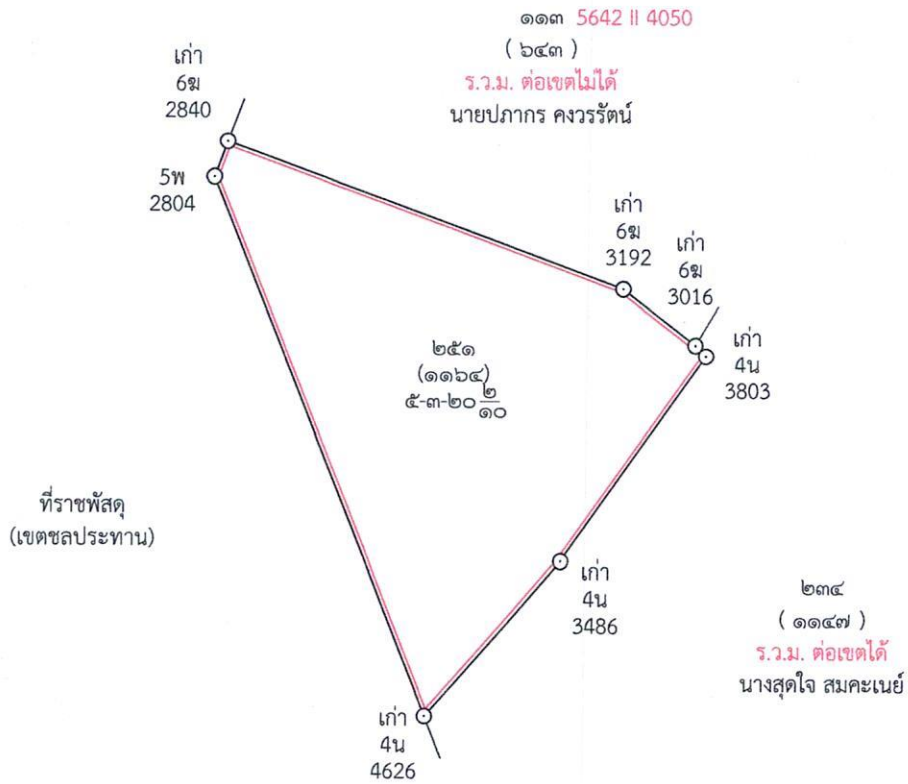



(นางสาวนัฐริกา มณีเพ็ญ)



ตำแหน่งที่ดิน ราย นางบุญมี นิระพันธ์

ระวาง 5642 II 4048

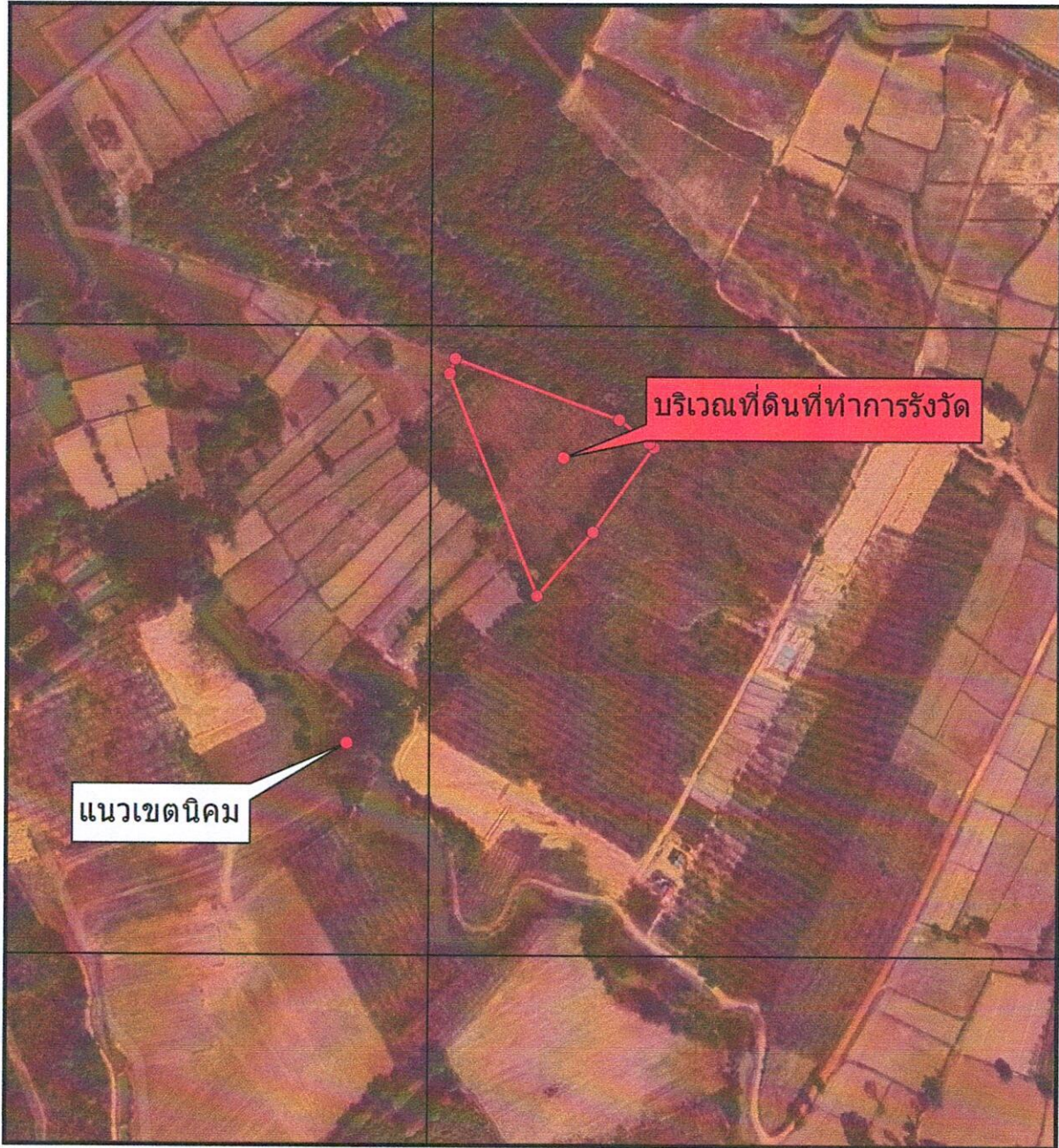
ตำบลภูสิงห์ อำเภอสหัสขันธ์ จังหวัดกาฬสินธุ์



DATUM INDIAN 1975 / UTM Zone 48N

ภาพถ่าย Google Satellite

มาตราส่วน 1:4000

0 50 100 150 200 m



1:4,000



สำนักงานที่ดินจังหวัดกาฬสินธุ์

ลงชื่อ...../.....(ผู้จัดทำแผนที่)

(นางสาวนัฐริกา มณีเพ็ญ)

ตำแหน่ง นายช่างรังวัดปฏิบัติการ