

ประเภทการรังวัด.....ออกโฉนดที่ดิน..... ผู้ขอ.....นางปรีชาวรรณ ชาวลา ✓
ตำแหน่งที่ดิน ระบุว่า..... 4949 II 9030-3.7..... เลขที่ดิน..... ๕๖๗.....
ตำบล.....ป่าขวาง.....อำเภอ.....แม่จัน..... จังหวัด.....เชียงราย.....

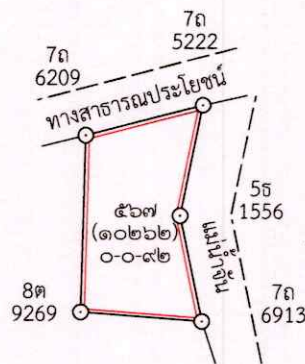

๕๖๔ ✓
นายสุพรรณ ผัดเป่า



ระวาง 4949 II 9030-3,7 (1:1000)

แผนที่ประกอบการพิจารณาแสดงตำแหน่งที่ดินที่รังวัดออกโฉนดที่ดิน
รายงานปริยวารรณ์ ขวลา หมู่ที่ ๑๑ ต.ป่าซาง อ.แม่จัน จ.เชียงราย

591300

591400

2231600

2231600

2231500

2231500

2231400

2231400

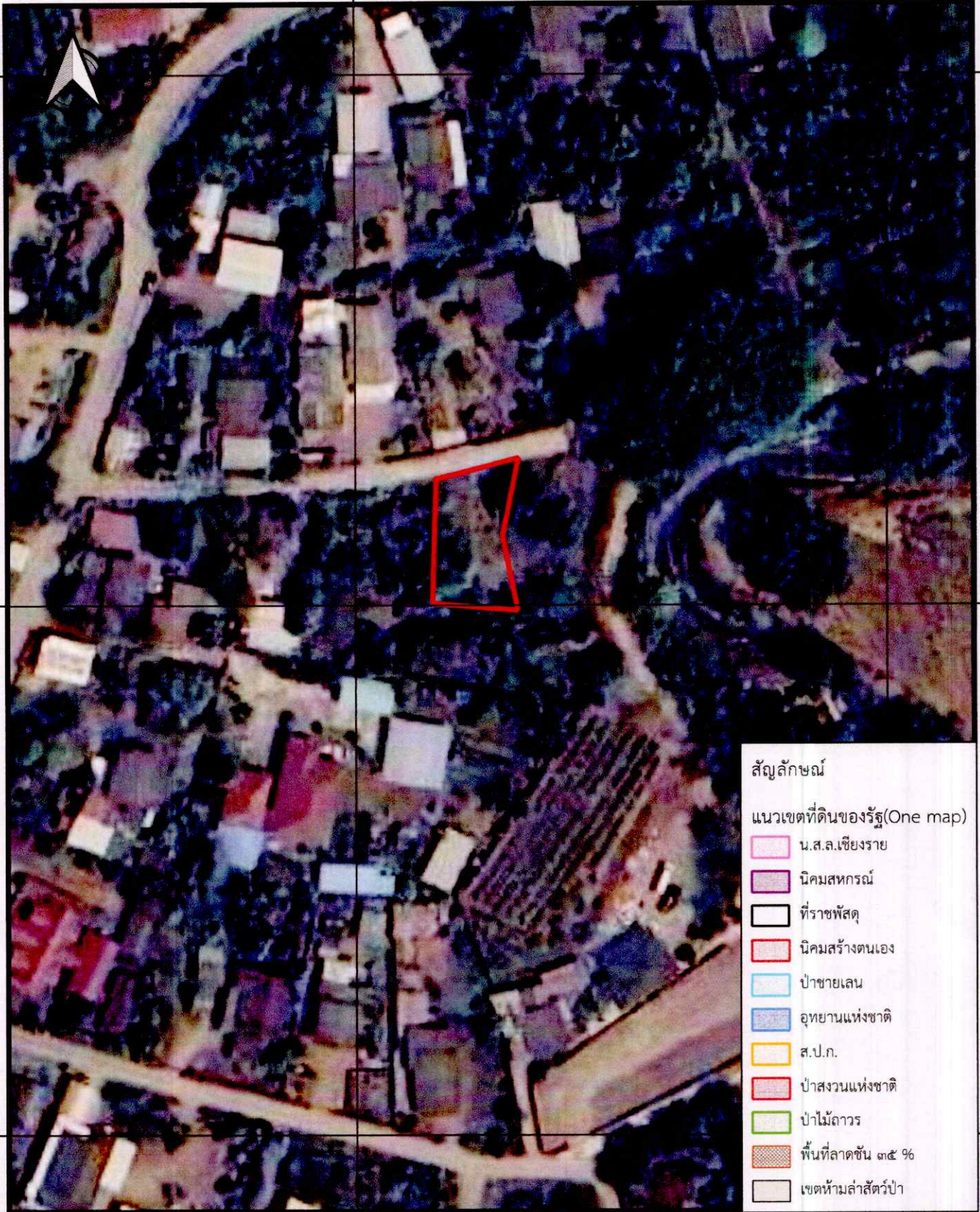

สัญลักษณ์

แนวเขตที่ดินของรัฐ(One map)

- น.ส.ล.เชียงราย
- นิคมสหกรณ์
- ที่ราชพัสดุ
- นิคมสร้างตนเอง
- ป่าชายเลน
- อุทยานแห่งชาติ
- ส.ป.ก.
- ป่าสงวนแห่งชาติ
- ป่าไม้ถาวร
- พื้นที่ลาดชัน ๓๕ %
- เขตห้ามล่าสัตว์ป่า

ภาพถ่ายทางอากาศ DMC พ.ศ.๒๕๕๔
INDIAN 1975 / UTM Zone 47 N
มาตราส่วน ๑:๑,๐๐๐

ลงชื่อ.....ผู้จัดทำแผนที่
(นายพรพัน รูปดี)
ตำแหน่ง นายช่างรังวัดชำนาญงาน



สำนักงานที่ดินจังหวัดเชียงราย
สาขาแม่จัน

แผนที่จำแนกประเภทที่ดินออกจากป่าไม้ถาวร กรมพัฒนาที่ดิน มาตรฐาน ๑:๕๐,๐๐๐

588000

590000

592000

594000

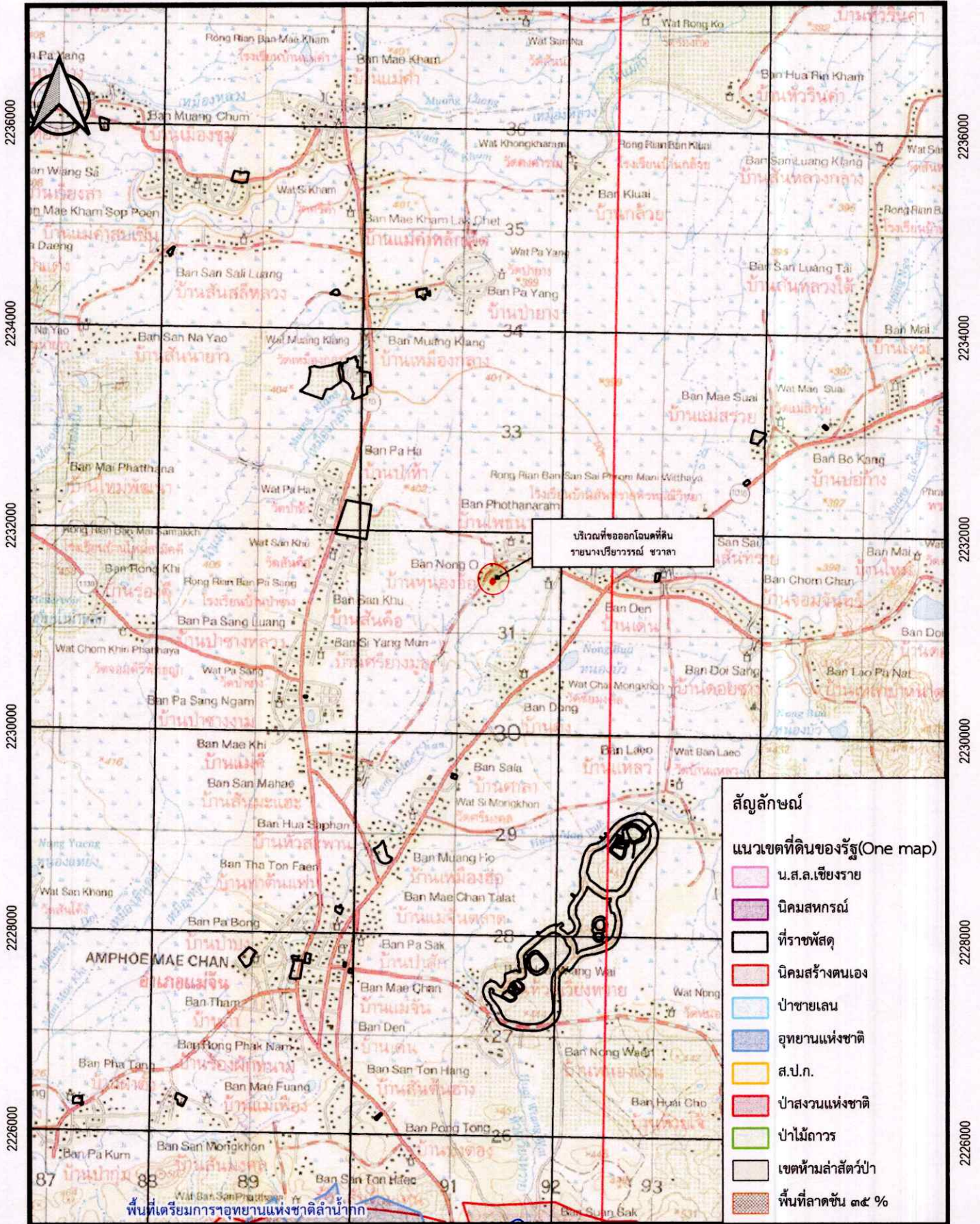

- สัญลักษณ์**
- แนวเขตที่ดินของรัฐ(One map)
 - น.ส.ล.เขียงราย
 - นิคมสหกรณ์
 - ที่ราชพัสดุ
 - นิคมสร้างตนเอง
 - ป่าชายเลน
 - อุทยานแห่งชาติ
 - ส.ป.ก.
 - ป่าสงวนแห่งชาติ
 - ป่าไม้ถาวร
 - เขตห้ามล่าสัตว์ป่า
 - พื้นที่ลาดชัน ๓๕ %

มาตรฐาน ๑:๕๐,๐๐๐
INDIAN 1975 / UTM Zone 47 N

ลงชื่อ.....ผู้จัดทำแผนที่

(นายพรพิน รูปดี)
ตำแหน่ง นายช่างรังวัดชำนาญงาน



สำนักงานที่ดินจังหวัดเชียงราย
สาขาแม่จัน