



ประกาศสำนักงานที่ดินจังหวัดสิงห์บุรี
เรื่อง แจกโฉนดที่ดิน

หนังสือสำคัญที่จะแจกคือ	โฉนดที่ดิน	
(๑) ที่ดินหมู่ที่ 1	ตำบล บางกระบือ	อำเภอ เมืองสิงห์บุรี
(๒) ที่ดินหมู่ที่ 1	ตำบล บางกระบือ	อำเภอ เมืองสิงห์บุรี
(๓) ที่ดินหมู่ที่	ตำบล	อำเภอ
(๔) ที่ดินหมู่ที่	ตำบล	อำเภอ
(๕) ที่ดินหมู่ที่	ตำบล	อำเภอ

จังหวัด สิงห์บุรี

ด้วยพนักงานเจ้าหน้าที่ได้ทำการรังวัดที่ดินเพื่อออกเรื่อง แจกโฉนดที่ดิน
ในท้องที่ตำบล อำเภอที่กล่าวข้างต้นเสร็จแล้ว จึงขอประกาศให้ทราบทั่วกัน ถ้าผู้ใดจะคัดค้านประการใดให้ยื่นคำคัดค้านต่อ
พนักงานเจ้าหน้าที่ภายใน 30 วัน นับแต่วันประกาศนี้เป็นต้นไป

ประกาศ ณ วันที่ เดือน 26 มิ.ย. 2569 พ.ศ.

ลงชื่อ

(นางสาวโสภี ลิขทรัพย์)

พนักงานเจ้าหน้าที่

ระดับตราประจำตำแหน่ง

รายละเอียดแปลงที่ดินที่ขออนุญาตออกโฉนดที่ดินปรากฏตามรูปแผนที่แนบท้ายประกาศฯ นี้

หนังสือสำคัญที่จะแจกคือ โฉนดที่ดิน ราย นางดวงทิพย์ ศรีเฟื่องฟูง โฉนดที่ดินเลขที่ 34414 เลขที่ดิน 141
หน้าสำรวจ 4758 ตำบลบางกระบือ อำเภอเมืองสิงห์บุรี จังหวัดสิงห์บุรี เนื้อที่ 0-3-60.2 ไร่
ตามหลักฐานเดิมคือ หนังสือรับรองการทำประโยชน์ (น.ส.3) เลขที่ 188 หมู่ที่ 1 ตำบลบางกระบือ
อำเภอเมืองสิงห์บุรี จังหวัดสิงห์บุรี เนื้อที่ 0-1-38 ไร่ และหนังสือรับรองการทำประโยชน์ (น.ส.3) เลขที่ 208
หมู่ที่ 1 ตำบลบางกระบือ อำเภอเมืองสิงห์บุรี จังหวัดสิงห์บุรี เนื้อที่ 0-2-24 ไร่

หมายเหตุ : เมื่อประกาศครบกำหนด 30 วัน ไม่มีผู้ใดแย้งคัดค้าน และพนักงานเจ้าหน้าที่ได้ตรวจสอบแล้วว่า
ถูกต้องครบถ้วนตามขั้นตอน วิธีการของระเบียบและกฎหมายก็จะดำเนินการออกโฉนดที่ดินให้แก่ผู้ขอต่อไป

ระวาง..... 5038 1 4846-4 (1/1000) มาตรฐาน..... ๑/๑๐๐๐
 ประเภทการรังวัด..... ออกโฉนดที่ดิน..... ราย..... นางดวงทิพย์ ศรีเพ็ญตั้ง
 ตำบล บางกระบือ..... อำเภอ เมืองสิงห์บุรี..... จังหวัด สิงห์บุรี
 ผู้รังวัด..... นายสมบัติ อ้นเสนาหา ตำแหน่ง นายช่างรังวัดชำนาญงาน รังวัดวันที่ ๕ / มิถุนายน / ๒๕๖๘

13/11/2567-7005
 ร.ว.12:146/2568

รังวัดโดยวิธีแผนที่ชั้น 1 (RTK GNSS NETWORK)

18 เม.ย. 2568

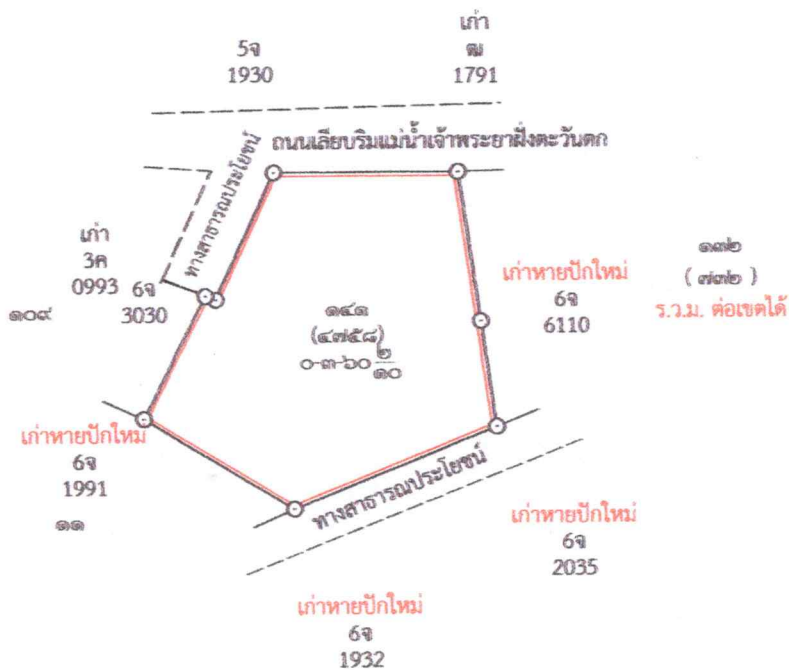

ถ้าเป็นรูปแผนที่แบ่งแยก แม้สามารถจะให้ผู้แบ่งแยก และผู้รับแยกรับรองรูปแผนที่ได้ ก็ให้ลงชื่อรับรองไว้เสียด้วย วันที่.....เดือน.....พ.ศ.
 ข้าพเจ้าขอรับรองว่าได้ตรวจสอบแผนที่นี้แล้วเห็นว่า ตามที่เจ้าพนักงานได้ทำการรังวัดตามนั้น ถูกต้อง ตรงกับความประสงค์ของข้าพเจ้าทุกประการแล้ว

ผู้จำลอง
 (นายสมบัติ อ้นเสนาหา)
 วันที่ ๕ ก.พ. 2569
 ผู้ตรวจ
 (นายพนปภัส วิไลพันธ์)
 วันที่ ๕ ก.พ. 2569



สิงห์บุรี ระวาง 5038 I 4846

649600

649800

650000



ภาพถ่ายดาวเทียม (Google Satellite) จัดทำเมื่อ พ.ศ. 2566

INDIAN ๑๙๗๕ / UTM Zone ๔๗

เส้นสีชมพูแสดงแนวเขตที่ดินที่ขออนุญาตที่ดิน

0 50 100 150 200 250 m



แผนที่มาตราส่วน 1:4,000

ลงชื่อ.....ผู้จัดทำแผนที่

(นายสมปิติ อุ้นเสนา)

นายช่างรังวัดชำนาญงาน

