



ที่ สท๐๐๒๐.๐๓/๔๘๙๙

สำนักงานที่ดินจังหวัดสุโขทัย สาขาศรีสำโรง  
ต.คลองตาล อ.ศรีสำโรง  
จ.สุโขทัย ๖๔๑๒๐

วันที่ ๓๐ เดือน มิถุนายน พ.ศ. ๒๕๖๙

เรื่อง การแจ้งผู้มีสิทธิในที่ดินข้างเคียงให้มาลงชื่อรับรองแนวเขตที่ดินหรือคัดค้านการรังวัด  
เรียน ผู้อำนวยการนิคมสหกรณ์พระร่วง  
สิ่งที่ส่งมาด้วย สำเนารูปแผนที่ ร.ว.๙ จำนวน ๑ ฉบับ

ด้วย นางทวีป ลอยเลิศ

ได้ขอ แบ่งหักเป็นที่สาธารณประโยชน์

ที่ดินตาม โฉนดที่ดิน เลขที่ ๓๒๗๓๗

หมู่ที่ -

ตำบล/แขวง บ้านไร่

อำเภอ/เขต ศรีสำโรง

จังหวัด สุโขทัย

พนักงานเจ้าหน้าที่ได้ออกไปทำการ รังวัด

เสร็จแล้ว

เมื่อวันที่ ๒๙ เดือน มิถุนายน พ.ศ. ๒๕๖๙ ปรากฏว่าที่ดินแปลงนี้มีแนวเขตติดต่อกับที่ดินซึ่งอยู่ใน  
ความดูแลของท่าน แต่เนื่องจากท่านหรือผู้แทนของท่าน ไม่ไประวางชี้แนวเขตและลงชื่อรับรองแนวเขตที่ดิน

ตาม ถนนนิคมสหกรณ์พระร่วง

ซึ่งเป็นที่ดินของท่าน โดยสำนักงานที่ดินได้มีหนังสือ

เรื่อง การระวางชี้แนวเขตและลงชื่อรับรองเขตที่ดิน แจ้งให้ทราบทางไปรษณีย์ ลงทะเบียนตอบรับ

ฉบับเลขที่ RG๒๓๒๖๑๕๘๕๙TH ลงวันที่ ๑๐ มิถุนายน ๒๕๖๙ และมีคุณสมบัติ

เป็นผู้รับแล้ว เมื่อวันที่ ๑๑ มิถุนายน ๒๕๖๙

ฉะนั้น จึงขอให้ท่านไปตรวจสอบแนวเขตที่ดินของท่านว่า ตามที่ผู้ขนานพนักงานเจ้าหน้าที่ทำการ

รังวัดปักหลักเขตที่ดิน

ไว้แล้วนั้น จะเป็นการถูกต้องหรือเหลือมล้ำแนวเขตที่ดินของท่านหรือไม่

เสร็จแล้วขอให้ท่านไปพบพนักงานเจ้าหน้าที่เพื่อลงชื่อรับรองแนวเขตหรือคัดค้านภายในกำหนด ๓๐ วัน นับแต่วันที่ได้ส่ง

หนังสือนี้ หากท่านไม่ดำเนินการอย่างหนึ่งอย่างใด ภายในกำหนดดังกล่าว พนักงานเจ้าหน้าที่จะดำเนินการแก้ไขแผนที่

หรือเนื้อที่ให้แก่ผู้ขอ โดยไม่ต้องมีการรับรองแนวเขต ตามมาตรา ๖๙ ทวิ แห่งประมวลกฎหมายที่ดิน ซึ่งแก้ไขเพิ่มเติม

โดยพระราชบัญญัติแก้ไขเพิ่มเติมประมวลกฎหมายที่ดิน (ฉบับที่ ๔) พ.ศ. ๒๕๒๘

ขอแสดงความนับถือ

( นายสุธี ตุลสุคนธ์ )

นายช่างรังวัดอาวุโส ปฏิบัติราชการแทน  
เจ้าพนักงานที่ดินจังหวัดสุโขทัย สาขาศรีสำโรง

ฝ่ายรังวัด โทร. ๐๕๕ ๖๘๑ ๓๑๓ ต่อ ๑๒

นายช่างรังวัด นายเชาวฤทธิ์ รักแก้ว โทร. ๐๖-๑๕๐๘-๙๗๖๘

(ลำดับรับเรื่อง ๔๐๐๙ วันที่ ๕ พฤษภาคม ๒๕๖๙ ร.ว. ๑๒ ๒๗๘/๒๕๖๙)

ระวาง..... 4943 III 7602 ..... มาตราส่วน..... ๑/๒๐๐๐ .....  
 ประเภทการรังวัด..... แบ่งหักเป็นที่สาธารณประโยชน์ ..... ราย..... นางทวีป ลอยเลิศ .....  
 ตำบล..... บ้านไร่ ..... อำเภอ..... ศรีสำโรง ..... จังหวัด..... สุโขทัย .....  
 ผู้รังวัด..... นายเชาวฤทธิ์ รักแก้ว ..... ตำแหน่ง..... นายช่างรังวัดปฏิบัติงาน ..... รังวัดวันที่..... ๒๙ / มิถุนายน / ๒๕๖๙ .....  
 05/05/2569-4009  
 ร.ว.12: 278/2569

**รังวัดโดยวิธีแผนที่ชั้น 1 (RTK GNSS NETWORK)**

**ผลการรังวัดได้รูปแผนที่ หรือเนื้อที่แตกต่างจากเดิม**

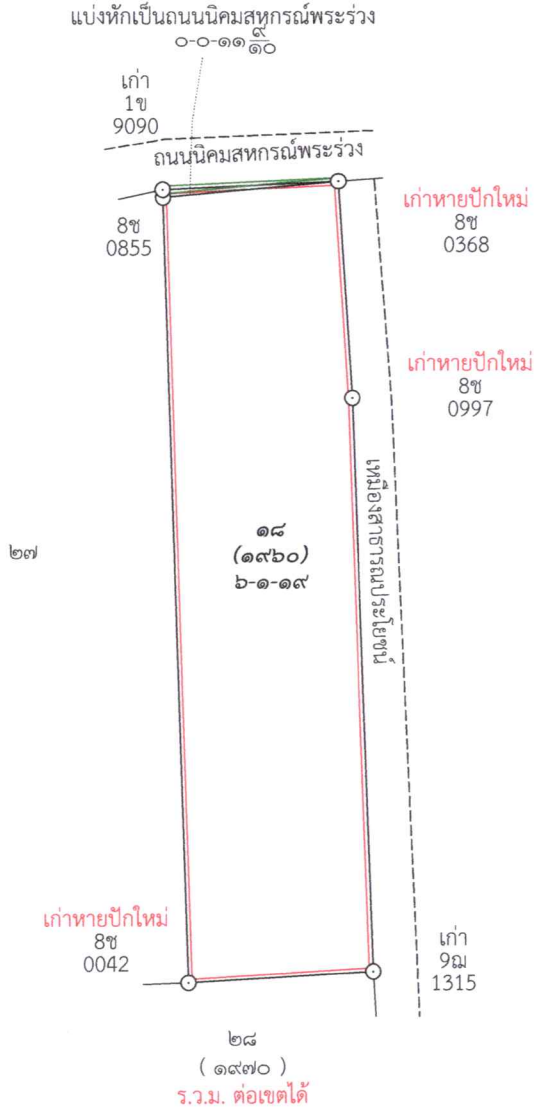

**สำเนาถูกต้อง**

(นายเชาวฤทธิ์ รักแก้ว)

ถ้าเป็นรูปแผนที่แบ่งแยก แม้สามารถจะให้ผู้แบ่งแยก และผู้รับแยกรับรองรูปแผนที่ได้ ก็ให้ลงชื่อรับรองไว้เสียด้วย วันที่.....เดือน.....พ.ศ. ....  
 ข้าพเจ้าขอรับรองว่าได้ตรวจสอบแผนที่นี้แล้วเห็นว่า ตามที่เจ้าพนักงานได้ทำการรังวัดมานั้น ถูกต้อง ตรงกับความประสงค์ของข้าพเจ้าทุกประการแล้ว  
 .....  
 .....

กรมที่ดิน

ผู้จำลอง  
 (..... นายเชาวฤทธิ์ รักแก้ว .....)  
 วันที่..... ๓๐ มิ.ย. ๒๕๖๙ .....  
 ..... ผู้ตรวจ  
 (..... นายพนพล มีชัย .....)  
 วันที่..... ๓๐ มิ.ย. ๒๕๖๙ .....