



ประกาศสำนักงานที่ดินจังหวัดกำแพงเพชร สาขาคลองขลุ้ง
ขอจดทะเบียนออกโฉนดที่ดิน

หนังสือสำคัญที่จะแจกคือ

ขอจดทะเบียนออกโฉนดที่ดิน

(๑)	ที่ดินหมู่ที่ ๑	ตำบล ท่าพุทรา	อำเภอ คลองขลุ้ง
(๒)	ที่ดินหมู่ที่	ตำบล	อำเภอ
(๓)	ที่ดินหมู่ที่	ตำบล	อำเภอ
(๔)	ที่ดินหมู่ที่	ตำบล	อำเภอ
(๕)	ที่ดินหมู่ที่	ตำบล	อำเภอ

จังหวัด กำแพงเพชร

ด้วยพนักงานเจ้าหน้าที่ได้ทำการรังวัดที่ดินเพื่อออกเรื่อง
ในท้องที่ตำบล อำเภอที่กล่าวข้างต้นเสร็จแล้ว จึงขอประกาศให้ทราบทั่วกัน ถ้าผู้ใดจะคัดค้านประการใดให้ยื่นคำคัดค้านต่อ
พนักงานเจ้าหน้าที่ภายใน 30 วัน นับแต่วันประกาศนี้เป็นต้นไป

ประกาศ ณ วันที่

เดือน ๖ ค.ศ. ๒๕๖๗ พ.ศ.

ลงชื่อ



(นายปิติกร ขวัญทวี)

นักวิชาการที่ดิน

ประทับตราประจำตำแหน่ง

รายละเอียดแปลงที่ดินที่ขออนุญาตออกโฉนดที่ดินปรากฏตามรูปแผนที่แนบท้ายประกาศฯ นี้

หนังสือสำคัญที่จะแจกคือ โฉนดที่ดิน ราย นางนัยนา วรรณทอง
ตามหลักฐานเดิมคือหนังสือรับรองการทำประโยชน์ (น.ส.๓ ก.) เลขที่ 1901 เลขที่ดิน 86 ตำบลท่าพุทรา
อำเภอคลองขลุ้ง จังหวัดกำแพงเพชร เนื้อที่ 1-1-09 ไร่
ออกเป็นโฉนดที่ดินเลขที่ดิน 39008 หน้าสำรวจ 3402 ตำบลท่าพุทรา อำเภอคลองขลุ้ง จังหวัดกำแพงเพชร
เนื้อที่ 1-0-11.6 ไร่

หมายเหตุ : เมื่อประกาศครบกำหนด 30 วัน ไม่มีผู้โต้แย้งคัดค้าน และพนักงานเจ้าหน้าที่ได้ตรวจสอบแล้ว
ว่าถูกต้องครบถ้วนตามขั้นตอน วิธีการของระเบียบและกฎหมายก็จะดำเนินการออกโฉนดที่ดิน
ให้แก่ผู้ขอต่อไป

ประเภทการรังวัด.....ออกโฉนดที่ดิน..... ผู้ขอ.....นางนัยนา วรรณทอง.....
 ตำแหน่งที่ดิน ระบุว่า.....4941.111.7496..... เลขที่ดิน.....๔๘๑.....
 ตำบล.....ท่าแพทรว.....อำเภอ.....คลองขลุง.....จังหวัด.....กำแพงเพชร.....

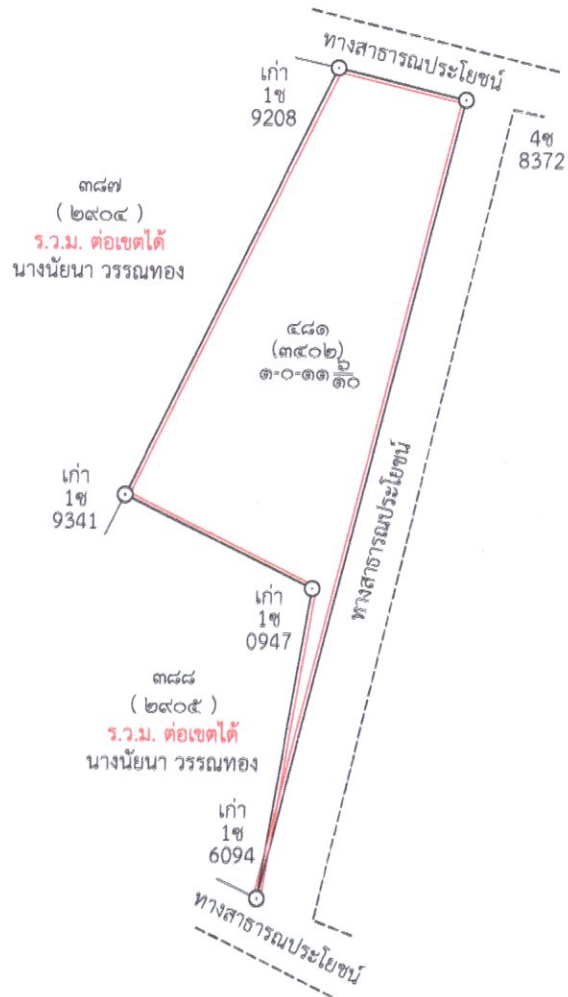

 (นายณัฐพงศ์ บุญอนันต์)

จังหวัดกำแพงเพชร
ระวาง 4941 III 7496



ศูนย์ข้อมูลแผนที่รูปแปลงที่ดิน | ภาพถ่ายทางอากาศโครงการ MOAC
(2545-2546), ภาพ Basemap : Google Maps

— สีแดง แสดงแนวเขตที่ดินที่ขออนุญาตที่ดิน

ลงชื่อ.....
(นายสุรพงษ์ บุญนันท)