



ประกาศสำนักงานที่ดินจังหวัดพัทลุง  
ขอออกโฉนดที่ดิน

หนังสือสำคัญที่จะแจกคือ	โฉนดที่ดิน	
( ๑ ) ที่ดินหมู่ที่ -	ตำบล นาท่อม	อำเภอ เมืองพัทลุง
( ๒ ) ที่ดินหมู่ที่	ตำบล	อำเภอ
( ๓ ) ที่ดินหมู่ที่	ตำบล	อำเภอ
( ๔ ) ที่ดินหมู่ที่	ตำบล	อำเภอ
( ๕ ) ที่ดินหมู่ที่	ตำบล	อำเภอ

จังหวัด พัทลุง

ด้วยพนักงานเจ้าหน้าที่ได้ทำการรังวัดที่ดินเพื่อออกเรื่อง โฉนดที่ดิน  
ในท้องที่ตำบล อำเภอที่กล่าวข้างต้นเสร็จแล้ว จึงขอประกาศให้ทราบทั่วกัน ถ้าผู้ใดจะคัดค้านประการใดให้ยื่นคำคัดค้านต่อ  
พนักงานเจ้าหน้าที่ภายใน 30 วัน นับแต่วันประกาศนี้เป็นต้นไป

ประกาศ ณ วันที่ 16 เดือน มิถุนายน พ.ศ. 2569

ลงชื่อ

  
 (นางสาววาสนา ไพชำนาญ)  
 เจ้าพนักงานที่ดิน  
 ประทับตราประจำตำแหน่ง

รายละเอียดแปลงที่ดินที่ขอออกโฉนดที่ดินปรากฏตามรูปแผนที่แนบท้ายประกาศฯ นี้

หนังสือสำคัญที่จะแจกคือโฉนดที่ดิน. ราย นางสาวยุพดี คงนิล  
ตามหลักฐานเดิมคือ หนังสือรับรองการทำประโยชน์ (น.ส.3 ก.) เลขที่ 229 จำนวน 1 แปลง ตำบลนาท่อม  
อำเภอเมืองพัทลุง จังหวัดพัทลุง เนื้อที่ 3-1-20.0 ไร่ ออกเป็นโฉนดที่ดินเลขที่ 120102 หน้าสำรวจ 4643  
เลขที่ดิน 115 ตำบลนาท่อม อำเภอเมืองพัทลุง จังหวัดพัทลุง เนื้อที่ 3-1-59.4 ไร่

หมายเหตุ : เมื่อประกาศครบกำหนด 30 วัน ไม่มีผู้โต้แย้งคัดค้าน และพนักงานเจ้าหน้าที่ได้ตรวจสอบแล้ว  
ว่าถูกต้องครบถ้วนตามขั้นตอน วิธีการของระเบียบและกฎหมายก็จะดำเนินการออกโฉนดที่ดิน  
ให้แก่ผู้ขอต่อไป

5024 III 1238-12 (1/1000) ..... มาตราส่วน..... ๑/๑๐๐๐  
 กรมการรังวัด..... ออกโฉนดที่ดิน..... ราย..... นางสาวยุติ คงนิล  
 นาท่อม..... อำเภอ..... เมืองพัทลุง..... จังหวัด..... พัทลุง  
 รังวัด..... นายภัทรชัย เพชรสิงห์ ตำแหน่ง..... นายช่างรังวัดปฏิบัติงาน..... รังวัดวันที่ ๑๑/ พฤษภาคม / ๒๕๖๙  
 06/01/2569-1009  
 ร.ว.12.356/2569..... รังวัดโดยวิธีแผนที่ชั้น 1 (RTK GNSS NETWORK)

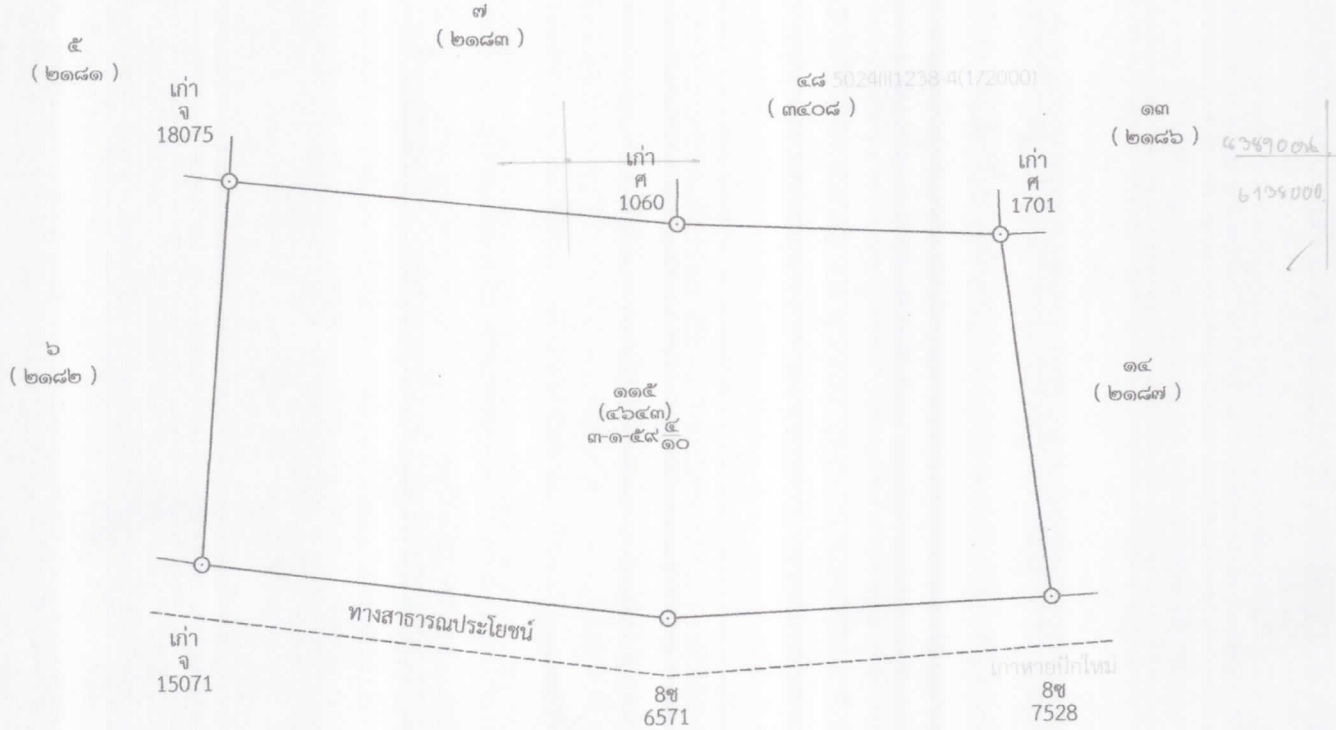

หมายเหตุ โฉนดที่ดินภายในระวาง 5024 III 1238 12 มาตราส่วน 1:1000  
 พิมพ์ใช้ในราชการเมื่อ พ.ศ. ๒๕๖๙

ถ้าเป็นรูปแผนที่แบ่งแยก แม้สามารถจะให้ผู้แบ่งแยก และผู้รับแยกรับรองรูปแผนที่ได้  
 ก็ให้ลงชื่อรับรองไว้เสียด้วย วันที่.....เดือน.....พ.ศ. ....  
 ข้าพเจ้าขอรับรองว่าได้ตรวจสอบรูปแผนที่นี้แล้วเห็นว่า ตามที่เจ้าพนักงานได้ทำการรังวัดมานั้น  
 ถูกต้อง ตรงกับความประสงค์ของข้าพเจ้าทุกประการแล้ว

กรมที่ดิน

ผู้จำลอง  
 (..... นายภัทรชัย เพชรสิงห์ .....)  
 วันที่ ๑๑ พ.ค. ๒๕๖๙  
 ผู้ตรวจ  
 (..... นายไกรวุฒิ สีลาพรอดม .....)  
 วันที่...../...../.....

พิมพ์เมื่อวันที่ ๑๓/๕/๒๕๖๙ เวลา ๑๓.๒๐ น.

DOLCAD Version 2.2.2.9