



ประกาศสำนักงานที่ดินจังหวัดสกลนคร สาขาพังโคน
ขอจดทะเบียนออกโฉนดที่ดิน

หนังสือสำคัญที่จะแจกคือ

ขอจดทะเบียนออกโฉนดที่ดิน

(๑)	ที่ดินหมู่ที่ -	ตำบล ไสยห้อย	อำเภอ พังโคน
(๒)	ที่ดินหมู่ที่	ตำบล	อำเภอ
(๓)	ที่ดินหมู่ที่	ตำบล	อำเภอ
(๔)	ที่ดินหมู่ที่	ตำบล	อำเภอ
(๕)	ที่ดินหมู่ที่	ตำบล	อำเภอ

จังหวัด สกลนคร

ด้วยพนักงานเจ้าหน้าที่ได้ทำการรังวัดที่ดินเพื่อออกเรื่อง ขอจดทะเบียนออกโฉนดที่ดิน ในท้องที่ตำบล อำเภอที่กล่าวข้างต้นเสร็จแล้ว จึงขอประกาศให้ทราบทั่วกัน ถ้าผู้ใดจะคัดค้านประการใดให้ยื่นคำคัดค้านต่อ พนักงานเจ้าหน้าที่ภายใน 30 วัน นับแต่วันประกาศนี้เป็นต้นไป

ประกาศ ณ วันที่ เดือน - ๖ ก.ค. 2569 พ.ศ.

ลงชื่อ

(นางนุชชาติ พรหมมาตย์)

ประทับตราประจำตำแหน่ง

รายละเอียดแปลงที่ดินที่ขออนุญาตออกโฉนดที่ดินปรากฏตามรูปแผนที่แนบท้ายประกาศฯ นี้

หนังสือสำคัญที่จะแจกคือโฉนดที่ดินแปลงที่ 1 โฉนดที่ดินเลขที่ดิน 532 ตำบลไสยห้อย อำเภอพังโคน จังหวัดสกลนคร เนื้อที่ 1-3-30.6 ไร่ รายนางวรรณุช สัพโส ตามหลักฐานเดิมคือหนังสือรับรองการทำประโยชน์ (น.ส.3 ก.) เลขที่ 3384 ตำบลไสยห้อย อำเภอพังโคน จังหวัดสกลนคร เนื้อที่ 3-2-58.0 ไร่

หมายเหตุ : เมื่อประกาศครบกำหนด 30 วัน ไม่มีผู้โต้แย้งคัดค้าน และพนักงานเจ้าหน้าที่ได้ตรวจสอบแล้วว่าถูกต้องครบถ้วนตามขั้นตอน วิธีการของระเบียบและกฎหมายก็จะดำเนินการออกโฉนดที่ดิน ให้แก่ผู้ขอต่อไป

ประเภทการรังวัดออกโฉนดที่ดิน/หนังสือรับรองการทำประโยชน์ผู้ขอ นางวานุช สัพโส

ตำแหน่งที่ดิน ระบุว่า...574317020(1:4000).....เลขที่ดิน.....๕๓๓.....

ตำบล.....ไทรห้อย.....อำเภอ.....พังโคน.....จังหวัด.....สกลนคร.....

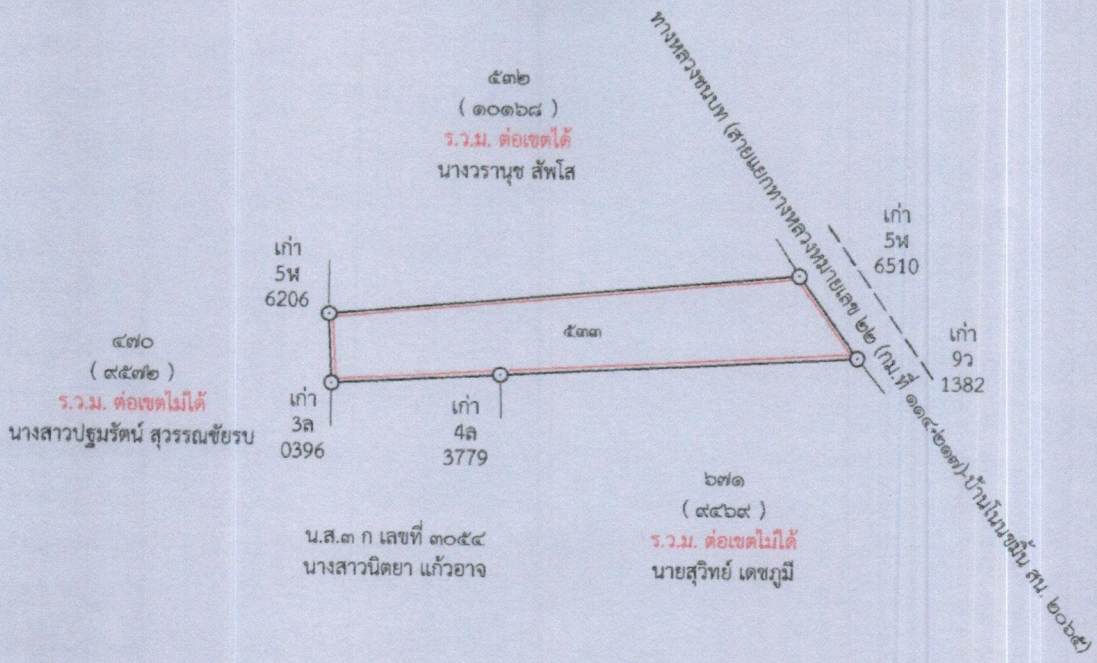
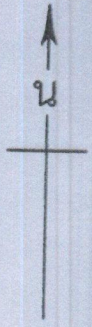





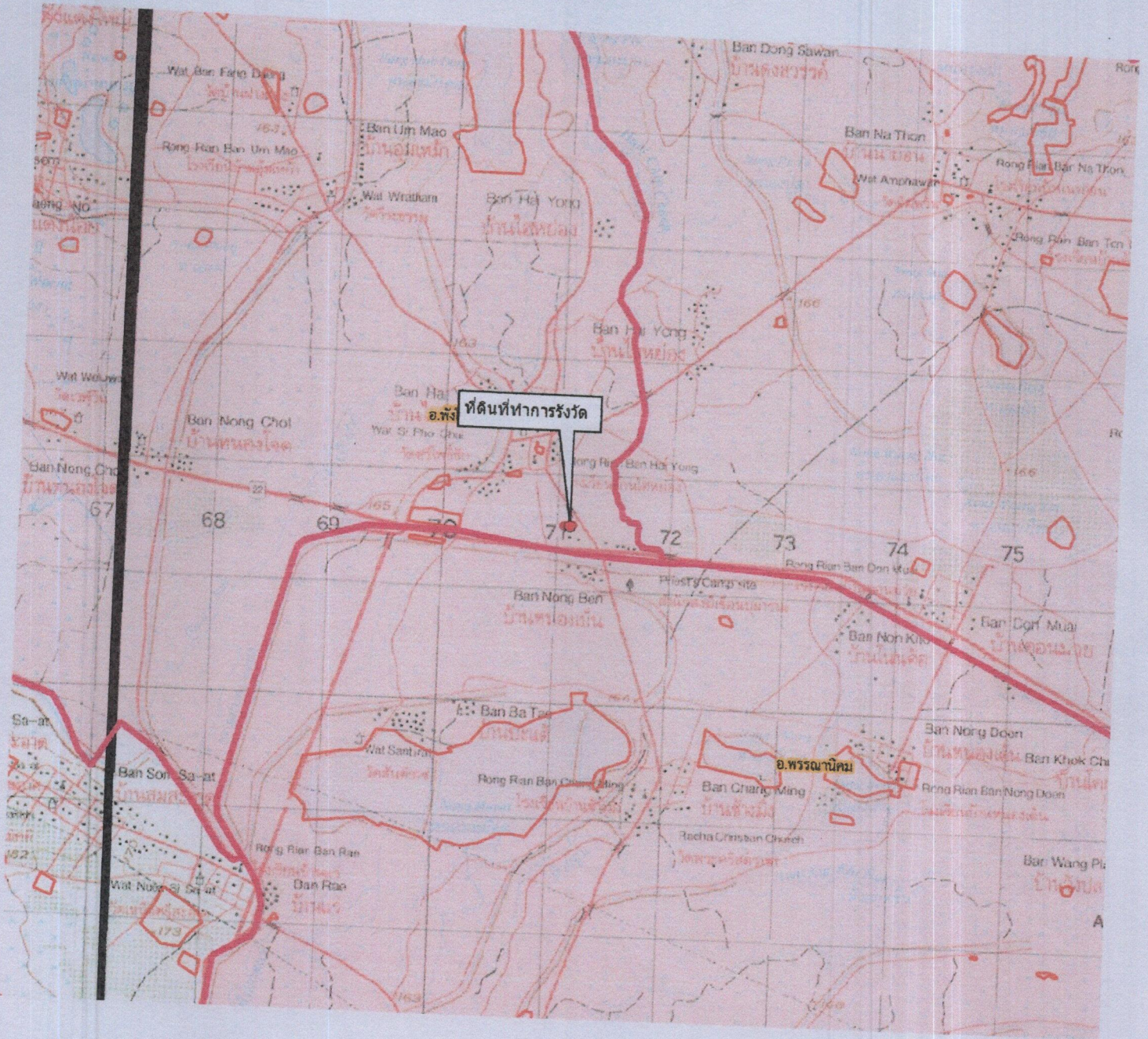

(Handwritten signature)
(นายเอนก รักกระโทก)

แผนที่ภูมิประเทศ 1 : 50000

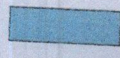
จังหวัดสกลนคร

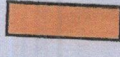
ระวาง 5743 I7020



- | | | | |
|---|-------------------------------|---|---------------------------------|
|  | พื้นที่แสดงเขตอุทยาน |  | พื้นที่แสดงเขตที่ราชพัสดุ |
|  | พื้นที่แสดงเขตปฏิรูปที่ดิน |  | พื้นที่แสดงเขตที่สาธารณประโยชน์ |
|  | พื้นที่แสดงเขตป่าไม้ถาวร |  | พื้นที่แสดงเขตจัดรูปที่ดิน |
|  | พื้นที่แสดงเขตนิคมสร้างตนเอง |  | ตำแหน่งแปลงที่ดินที่ทำการรังวัด |
|  | พื้นที่แสดงเขตป่าสงวนแห่งชาติ | | ลงชื่อ.....ผู้จำลองแผนที่ |

(นายเอนก รักกระโทก)