



ที่ สท๐๐๒๐.๐๓/๕๒๕๒

สำนักงานที่ดินจังหวัดสุโขทัย สาขาศรีสำโรง  
ต.คลองตาล อ.ศรีสำโรง  
จ.สุโขทัย ๖๔๑๒๐

วันที่ ๗ เดือน กรกฎาคม พ.ศ. ๒๕๖๙

เรื่อง การแจ้งผู้มีสิทธิในที่ดินข้างเคียงให้มาลงชื่อรับรองแนวเขตที่ดินหรือคัดค้านการรังวัด  
เรียน ผู้อำนวยการสำนักงานเจ้าท่าภูมิภาค สาขาพิษณุโลก  
สิ่งที่ส่งมาด้วย สำเนารูปแผนที่ ร.ว.๙ จำนวน ๑ ฉบับ

ด้วย นายอลงกรณ์ กรณ์ทอง และผู้ถือกรรมสิทธิ์รวม

ได้ขอ สอบเขตโฉนดที่ดิน

ที่ดินตาม โฉนดที่ดิน เลขที่ ๓๒๓๗๕ หมู่ที่ -

ตำบล/แขวง วังสีก อำเภอ/เขต ศรีสำโรง จังหวัด สุโขทัย

พนักงานเจ้าหน้าที่ได้ออกไปทำการ รังวัด เสร็จแล้ว

เมื่อวันที่ ๓ เดือน กรกฎาคม พ.ศ. ๒๕๖๙ ปรากฏว่าที่ดินแปลงนี้มีแนวเขตติดต่อกับที่ดินซึ่งอยู่ใน  
ความดูแลของท่าน แต่เนื่องจากท่านหรือผู้แทนของท่าน ไม่ไประวางชี้แนวเขตและลงชื่อรับรองแนวเขตที่ดิน

ตาม คลองสาธารณะประโยชน์

ซึ่งเป็นที่ดินของท่าน โดยสำนักงานที่ดินได้มีหนังสือ

เรื่อง การระวางชี้แนวเขตและลงชื่อรับรองเขตที่ดิน แจ้งให้ทราบทางไปรษณีย์ ลงทะเบียนตอบรับ

ฉบับเลขที่ RG๒๗๒๖๒๐๖๒๒TH ลงวันที่ ๑๙ มิถุนายน ๒๕๖๙ และมี คุณเจษฎา (เจ้าหน้าที่)

เป็นผู้รับแล้ว เมื่อวันที่ ๒๒ มิถุนายน ๒๕๖๙

ฉะนั้น จึงขอให้ท่านไปตรวจสอบแนวเขตที่ดินของท่านว่า ตามที่ผู้ขอพนักงานเจ้าหน้าที่ทำการ

รังวัดปักหลักเขตที่ดิน ไว้แล้วนั้น จะเป็นการถูกต้องหรือเหลือมล้ำแนวเขตที่ดินของท่านหรือไม่

เสร็จแล้วขอให้ท่านไปพบพนักงานเจ้าหน้าที่เพื่อลงชื่อรับรองแนวเขตหรือคัดค้านภายในกำหนด ๓๐ วัน นับแต่วันที่ได้ส่ง

หนังสือนี้ หากท่านไม่ดำเนินการอย่างหนึ่งอย่างใด ภายในกำหนดดังกล่าว พนักงานเจ้าหน้าที่จะดำเนินการแก้ไขแผนที่

หรือเนื้อที่ให้แก่มุข โดยไม่ต้องมีการรับรองแนวเขต ตามมาตรา ๖๙ หนว ประมวลกฎหมายที่ดิน ซึ่งแก้ไขเพิ่มเติม

โดยพระราชบัญญัติแก้ไขเพิ่มเติมประมวลกฎหมายที่ดิน (ฉบับที่ ๔ ) พ.ศ. ๒๕๒๘

ขอแสดงความนับถือ

( นายสุทธิ สุตสุนทร )

นายช่างรังวัดอาวุโส ปฏิบัติราชการแทน  
เจ้าพนักงานที่ดินจังหวัดสุโขทัย สาขาศรีสำโรง

ฝ่ายรังวัด โทร. ๐๕๕ ๖๘๑ ๓๑๓ ต่อ ๑๒

นายช่างรังวัด นายเชาวฤทธิ์ รักแก้ว โทร. ๐๖-๑๕๐๘-๙๗๖๘

(ลำดับรับเรื่อง ๓๐๑๐ วันที่ ๒๓ เมษายน ๒๕๖๙ ร.ว. ๑๒ ๒๖๙/๒๕๖๙)

เจ้าท่า

ระวาง..... 4943 || 9694 ..... มาตราส่วน..... ๑/๕๐๐๐ .....

ประเภทการรังวัด..... สอบเขตโฉนดที่ดิน ..... ราย..... ด.นายอลงกรณ์ กรณ์ทอง .....

ตำบล..... วังลิ๊ก ..... อำเภอ..... ศรีสำโรง ..... จังหวัด..... สุโขทัย .....

ผู้รังวัด..... นายเชาวฤทธิ์ รักแก้ว ..... ตำแหน่ง..... นายช่างรังวัดปฏิบัติงาน ..... รังวัดวันที่..... ๓ / กรกฎาคม / ๒๕๖๙ .....

23/04/2569 3010  
 ร.ว.12: 269/2569

**รังวัดโดยวิธีแผนที่ยื่น 1 (RTK GNSS NETWORK)**

๒.นางกรทอง กรณ์ทอง

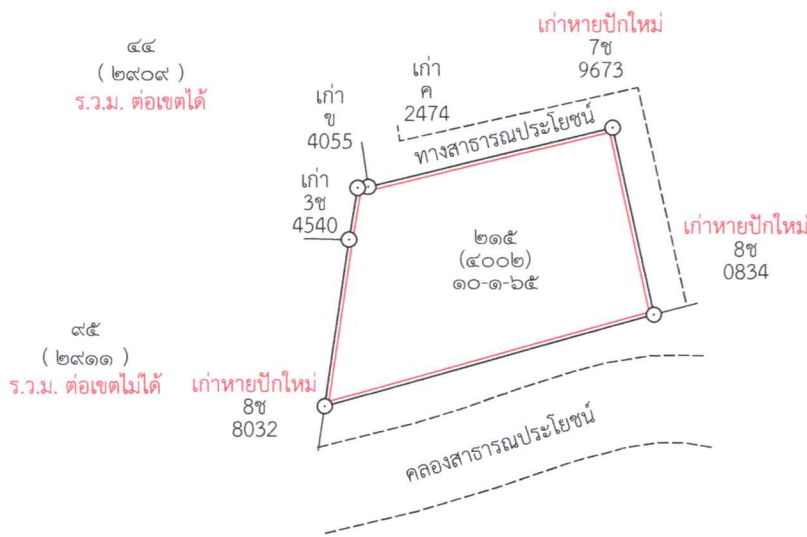

ถ้าเป็นรูปแผนที่แบ่งแยก แม้สามารถจะให้ผู้แบ่งแยก และผู้รับแยกรับรองรูปแผนที่ได้ ก็ให้ลงชื่อรับรองไว้เสียด้วย วันที่.....เดือน.....พ.ศ. ....

ข้าพเจ้าขอรับรองว่าได้ตรวจสอบรูปแผนที่นี้แล้วเห็นว่า ตามที่เจ้าพนักงานได้ทำการรังวัดมานั้น ถูกต้อง ตรงกับความประสงค์ของข้าพเจ้าทุกประการแล้ว

.....

.....

  
 .....ผู้จำลอง  
 (..... นายเชาวฤทธิ์ รักแก้ว .....)  
 วันที่..... - ๓ - ก.ค. ๒๕๖๙ / .....

.....ผู้ตรวจ  
 (..... นายนพดล มีชัย .....)  
 วันที่..... - ๓ - ก.ค. ๒๕๖๙ / .....



ที่ สท๐๐๒๐.๐๓/๕๒๕๑

สำนักงานที่ดินจังหวัดสุโขทัย สาขาศรีสำโรง  
ต.คลองตาล อ.ศรีสำโรง  
จ.สุโขทัย ๖๔๑๒๐

วันที่ ๗ เดือน กรกฎาคม พ.ศ. ๒๕๖๙

เรื่อง การแจ้งผู้มีสิทธิในที่ดินข้างเคียงให้มาลงชื่อรับรองแนวเขตที่ดินหรือคัดค้านการรังวัด  
เรียน นายอำเภอศรีสำโรง  
สิ่งที่ส่งมาด้วย สำเนารูปแผนที่ ร.ว.๙ และ ภาพถ่ายทางอากาศ จำนวน ๒ ฉบับ

ด้วย นายอลงกรณ์ กรณ์ทอง และผู้ถือกรรมสิทธิ์รวม

ได้ขอ สอบเขตโฉนดที่ดิน

ที่ดินตาม โฉนดที่ดิน เลขที่ ๓๒๓๗๕ หมู่ที่ -

ตำบล/แขวง วังลึก อำเภอ/เขต ศรีสำโรง จังหวัด สุโขทัย

พนักงานเจ้าหน้าที่ได้ออกไปทำการ รังวัด เสร็จแล้ว

เมื่อวันที่ ๓ เดือน กรกฎาคม พ.ศ. ๒๕๖๙ ปรากฏว่าที่ดินแปลงนี้มีแนวเขตติดต่อกับที่ดินซึ่งอยู่ใน  
ความดูแลของท่าน แต่เนื่องจากท่านหรือผู้แทนของท่าน ได้มาระวังชี้แนวเขตแล้วในวันที่ทำการรังวัด

แต่ท่านไม่ได้ลงชื่อรับรองแนวเขต โดยไม่ได้คัดค้านการรังวัด ตาม ทางสาธารณประโยชน์ คลองสาธารณประโยชน์  
ซึ่งเป็นที่ดินของท่าน โดยสำนักงานที่ดินได้มีหนังสือ

เรื่อง การระวังชี้แนวเขตและลงชื่อรับรองเขตที่ดิน แจ้งให้ทราบทางไปรษณีย์ ลงทะเบียนตอบรับ

ฉบับเลขที่ RG๒๗๒๖๒๐๕๙๖TH ลงวันที่ ๑๙ มิถุนายน ๒๕๖๙ และมี คุณคงกริช (เจ้าหน้าที่)

เป็นผู้รับแล้ว เมื่อวันที่ ๒๒ มิถุนายน ๒๕๖๙

ฉะนั้น จึงขอให้ท่านไปตรวจสอบแนวเขตที่ดินของท่านว่า ตามที่ผู้ขอพนักงานเจ้าหน้าที่ทำการ  
รังวัดปักหลักเขตที่ดินไว้แล้วนั้น จะเป็นการถูกต้องหรือเหลือมล้ำแนวเขตที่ดินของท่านหรือไม่  
เสร็จแล้วขอให้ท่านไปพบพนักงานเจ้าหน้าที่เพื่อลงชื่อรับรองแนวเขตหรือคัดค้านภายในกำหนด ๓๐ วัน นับแต่วันที่ได้ส่ง  
หนังสือนี้ หากท่านไม่ดำเนินการอย่างหนึ่งอย่างใด ภายในกำหนดดังกล่าว พนักงานเจ้าหน้าที่จะดำเนินการแก้ไขแผนที่  
หรือเนื้อที่ให้แก่ผู้ขอ โดยไม่ต้องมีการรับรองแนวเขต ตามมาตรา ๖๙ ๗ แห่งประมวลกฎหมายที่ดิน ซึ่งแก้ไขเพิ่มเติม  
โดยพระราชบัญญัติแก้ไขเพิ่มเติมประมวลกฎหมายที่ดิน (ฉบับที่ ๔ ) พ.ศ. ๒๕๒๘

ขอแสดงความนับถือ

( นายสุทธิ ตูลสุคนธ์ )

นายช่างรังวัดอาวุโส ปฏิบัติราชการแทน  
เจ้าพนักงานที่ดินจังหวัดสุโขทัย สาขาศรีสำโรง

ฝ่ายรังวัด โทร. ๐๕๕ ๖๘๑ ๓๑๓ ต่อ ๑๒

นายช่างรังวัด นายเชาวฤทธิ์ รักแก้ว โทร. ๐๖-๑๕๐๘-๙๗๖๘

(ลำดับรับเรื่อง ๓๐๑๐ วันที่ ๒๓ เมษายน ๒๕๖๙ ร.ว. ๑๒ ๒๖๙/๒๕๖๙)

ระวาง..... 4943 II 9694 ..... มาตรฐาน..... ๑/๕๐๐๐ .....  
 ประเภทการรังวัด..... สอบเขตโฉนดที่ดิน ..... ราย..... ๑.นายอลงกรณ์ กรณ์ทอง .....  
 ตำบล..... วังลึก ..... อำเภอ..... ศรีสำโรง ..... จังหวัด..... สุโขทัย .....  
 ผู้รังวัด..... นายเชาวฤทธิ์ รักแก้ว ..... ตำแหน่ง..... นายช่างรังวัดปฏิบัติงาน ..... รังวัดวันที่..... ๓./ กรกฎาคม / ๒๕๖๙ .....  
 23/04/2569 3010 .....  
 ร.ว.12: 269/2569 ..... **รังวัดโดยวิธีแผนที่ชั้น 1 (RTK GNSS NETWORK)** ..... ๒.นางกรทอง กรณ์ทอง

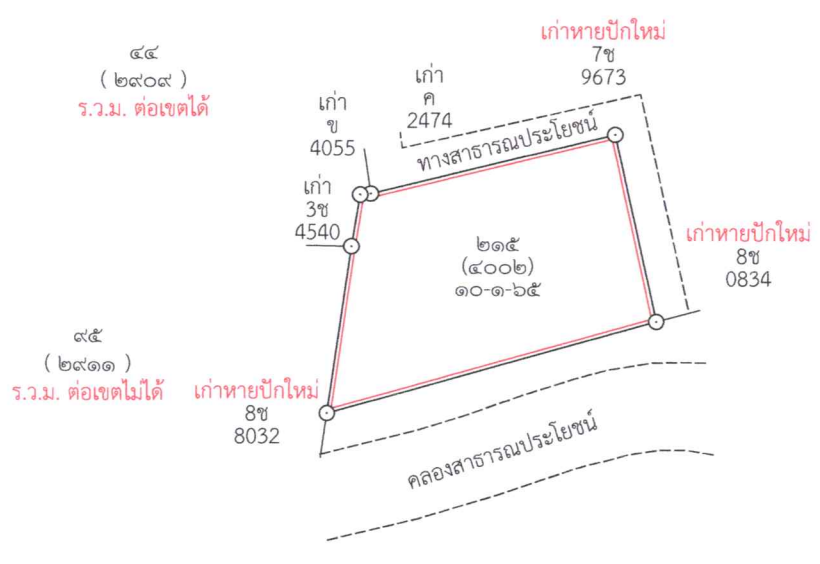

ถ้าเป็นรูปแผนที่แบ่งแยก แม้สามารถจะให้ผู้แบ่งแยก และผู้รับแยกรับรองรูปแผนที่ได้  
 ก็ให้ลงชื่อรับรองไว้เสียด้วย วันที่.....เดือน.....พ.ศ. ....  
 ข้าพเจ้าขอรับรองว่าได้ตรวจรูปแผนที่นี้แล้วเห็นว่า ตามที่เจ้าพนักงานได้ทำการรังวัดมานั้น  
 ถูกต้อง ตรงกับความประสงค์ของข้าพเจ้าทุกประการแล้ว  
 .....  
 .....

.....ผู้จำลอง  
 (..... นายเชาวฤทธิ์ รักแก้ว .....)  
 วันที่..... ๓/๗ ก.ค. ๒๕๖๙ .....  
 .....ผู้ตรวจ  
 (..... นายนพดล มีชัย .....)  
 วันที่..... ๓/๗ ก.ค. ๒๕๖๙ .....

ระวาง 4943 II 9694  
ตำบลวังลึก อำเภอศรีสำโรง



ภาพถ่ายทางอากาศ ปีพ.ศ. ๒๕๕๕  
มาตราส่วน ๑/๔๐๐๐



ที่ สท๐๐๒๐.๐๓/๕๒๕๔

สำนักงานที่ดินจังหวัดสุโขทัย สาขาศรีสำโรง  
ต.คลองตาล อ.ศรีสำโรง  
จ.สุโขทัย ๖๔๑๒๐

วันที่ ๗ เดือน กรกฎาคม พ.ศ. ๒๕๖๙

เรื่อง การแจ้งผู้มีสิทธิในที่ดินข้างเคียงให้มาลงชื่อรับรองแนวเขตที่ดินหรือคัดค้านการรังวัด  
เรียน นายรวง ม่วงเย็น

ด้วย นายอลงกรณ์ ทรัพย์ทอง และผู้ถือกรรมสิทธิ์รวม.....  
ได้ขอ สอบเขตโฉนดที่ดิน.....  
ที่ดินตาม โฉนดที่ดิน เลขที่ ๓๒๓๗๕..... หมู่ที่.....  
ตำบล/แขวง วังลึก..... อำเภอ/เขต ศรีสำโรง..... จังหวัด สุโขทัย  
พนักงานเจ้าหน้าที่ได้ออกไปทำการ รังวัด.....เสร็จแล้ว  
เมื่อวันที่ ๓ เดือน กรกฎาคม พ.ศ. ๒๕๖๙ ปรากฏว่าที่ดินแปลงนี้มีแนวเขตติดต่อกับที่ดินของท่าน  
แต่เนื่องจากท่านหรือผู้แทนของท่าน ไม่ได้ไประวางชี้และลงชื่อรับรองแนวเขตที่ดิน  
ตาม โฉนดที่ดิน เลขที่ ๑๙๐๓๒..... ซึ่งเป็นที่ดินของท่าน โดยสำนักงานที่ดินได้มีหนังสือ  
เรื่อง การระวางชี้แนวเขตและลงชื่อรับรองเขตที่ดิน แจ้งให้ทราบทางไปรษณีย์ ลงทะเบียนตอบรับ  
ฉบับเลขที่ RG๒๗๒๖๒๐๖๑๙TH ลงวันที่ ๑๙ มิถุนายน ๒๕๖๙ แต่ไม่อาจติดต่อท่านให้มาระวางชี้แนวเขตได้  
เนื่องจากหนังสือไม่ถึงผู้รับ

ฉะนั้น จึงขอให้ท่านไปตรวจสอบแนวเขตที่ดินของท่านว่า ตามที่ผู้ขอมาพนักงานเจ้าหน้าที่ทำการ.....  
รังวัดปักหลักเขตที่ดิน.....ไว้แล้วนั้น จะเป็นการถูกต้องหรือเหลื่อมล้ำแนวเขตที่ดินของท่านหรือไม่  
เสร็จแล้วขอให้ท่านไปพบพนักงานเจ้าหน้าที่ เพื่อลงชื่อรับรองแนวเขตหรือคัดค้านภายในกำหนด ๓๐ วัน นับแต่วันที่ได้  
ส่งหนังสือนี้ หากท่านไม่ดำเนินการอย่างหนึ่งอย่างใด ภายในกำหนดดังกล่าว พนักงานเจ้าหน้าที่จะดำเนินการแก้ไขแผนที่  
หรือเนื้อที่ให้แก่ผู้ขอ โดยไม่ต้องมีการรับรองแนวเขต ตามมาตรา ๖๙ ทวิ แห่งประมวลกฎหมายที่ดิน ซึ่งแก้ไขเพิ่มเติมโดย  
พระราชบัญญัติแก้ไขเพิ่มเติมประมวลกฎหมายที่ดิน (ฉบับที่ ๔) พ.ศ. ๒๕๒๘

ขอแสดงความนับถือ

( นายสุธี ตุลสุขคนธ์ )

พนักงานเจ้าหน้าที่

ฝ่ายรังวัด โทร. ๐๕๕ ๖๘๑ ๓๑๓ ต่อ ๑๒

นายช่างรังวัด นายเชาวฤทธิ์ รักแก้ว โทร. ๐๖-๑๕๐๘-๙๗๖๘

(ลำดับรับเรื่อง ๓๐๑๐ วันที่ ๒๓ เมษายน ๒๕๖๙ ร.ว. ๑๒ ๒๖๙/๒๕๖๙)



ที่ สท๐๐๒๐.๐๓/๕๒๕๖

สำนักงานที่ดินจังหวัดสุโขทัย สาขาศรีสำโรง  
ต.คลองตาล อ.ศรีสำโรง  
จ.สุโขทัย ๖๔๑๒๐

วันที่ ๗ เดือน กรกฎาคม พ.ศ. ๒๕๖๙

เรื่อง การปิดหนังสือแจ้งผู้มีสิทธิในที่ดินข้างเคียงให้มาลงชื่อรับรองแนวเขตที่ดินหรือคัดค้านการรังวัด (ท.ด. ๘๑)  
เรียน เจ้าพนักงานที่ดินจังหวัดสุโขทัย สาขาศรีสำโรง

สำนักงานที่ดินจังหวัดสุโขทัย สาขาศรีสำโรง ..... ขอส่งหนังสือ  
เรื่อง การแจ้งผู้มีสิทธิในที่ดินข้างเคียงให้มาลงชื่อรับรองแนวเขตที่ดินหรือคัดค้านการรังวัด (ท.ด.๘๑)  
กรณี นายอลงกรณ์ กรณ์ทอง และผู้ถือกรรมสิทธิ์รวม .....  
ขอรังวัด สอบเขตโฉนดที่ดิน ..... โฉนดที่ดิน เลขที่ ๓๒๓๗๕ หมู่ที่ .....  
ที่ดินระวาง ..... 4943 II 9694 (1:4000) ..... เลขที่ดิน ๒๑๕ .....  
ตำบล/แขวง วังลึก ..... อำเภอ/เขต ศรีสำโรง ..... จังหวัด สุโขทัย .....  
มาเพื่อให้ท่านปิดไว้ ณ สำนักงานที่ดินจังหวัดสุโขทัย สาขาศรีสำโรง .....  
ตามความในกฎกระทรวงการติดต่อผู้มีสิทธิในที่ดินข้างเคียงให้มาระวางแนวเขตในการรังวัดสอบเขตโฉนดที่ดินเฉพาะ  
ราย พ.ศ. ๒๕๖๕ และเมื่อได้ปิดหนังสือแจ้งแล้ว ขอได้โปรดนำส่งหลักฐานการปิดหนังสือแจ้งทายหนังสือฉบับนี้ให้  
เจ้าพนักงานที่ดินทราบด้วย

ขอแสดงความนับถือ

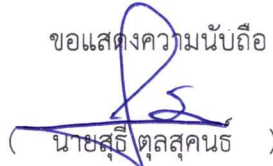
  
( นายสุธี ตลสุคนธ์ )

นายช่างรังวัดอาวุโส ปฏิบัติราชการแทน  
เจ้าพนักงานที่ดินจังหวัดสุโขทัย สาขาศรีสำโรง

ฝ่ายรังวัด โทร. ๐๕๕ ๖๘๑ ๓๑๓ ต่อ ๑๒

ช่างรังวัด นายเชาวฤทธิ์ รักแก้ว โทร. ๐๖-๑๕๐๘-๙๗๖๘

(ลำดับรับเรื่อง..... ๓๐๑๐ ..... วันที่ ๒๓ เมษายน ๒๕๖๙ ร.ว.๑๒ ..... ๒๖๙/๒๕๖๙ ..... )

### หลักฐานการปิดหนังสือแจ้ง (ท.ด. ๘๑)

เรียน เจ้าพนักงานที่ดินจังหวัดสุโขทัย สาขาศรีสำโรง

ตามหนังสือ ที่ สท๐๐๒๐.๐๓/๕๒๕๖ ๕๒๕๕ ..... ลงวันที่ ๗ กรกฎาคม ๒๕๖๙ .....  
จัดส่งหนังสือ เรื่อง การแจ้งผู้มีสิทธิในที่ดินข้างเคียงให้มาลงชื่อรับรองแนวเขตที่ดินหรือคัดค้านการรังวัด (ท.ด. ๘๑)  
กรณี นายอลงกรณ์ กรณ์ทอง และผู้ถือกรรมสิทธิ์รวม .....  
ขอรังวัด สอบเขตโฉนดที่ดิน .....  
ตามหลักฐาน โฉนดที่ดิน เลขที่ ๓๒๓๗๕ ..... หมู่ที่ ..... อำเภอ ศรีสำโรง .....  
ซึ่งข้าพเจ้าได้ปิดหนังสือ ณ สำนักงานที่ดินจังหวัดสุโขทัย สาขาศรีสำโรง .....เสร็จแล้ว  
เมื่อวันที่ ..... เดือน ..... พ.ศ. .... จึงเรียนมาเพื่อทราบ  
ลงชื่อ ..... ผู้ปิดหนังสือแจ้ง (ท.ด. ๘๑)  
ลงชื่อ ..... พยาน  
ลงชื่อ ..... พยาน

ฝ่ายรังวัด โทร. ๐๕๕ ๖๘๑ ๓๑๓ ต่อ ๑๒

ช่างรังวัด นายเชาวฤทธิ์ รักแก้ว โทร. ๐๖-๑๕๐๘-๙๗๖๘

(ลำดับรับเรื่อง..... ๓๐๑๐ ..... วันที่ ๒๓ เมษายน ๒๕๖๙ ร.ว.๑๒ ..... ๒๖๙/๒๕๖๙ ..... )



ที่ สท๐๐๒๐.๐๓/๕๒๕๕

สำนักงานที่ดินจังหวัดสุโขทัย สาขาศรีสำโรง  
ต.คลองตาล อ.ศรีสำโรง  
จ.สุโขทัย ๖๔๑๒๐

วันที่ ๗ เดือน กรกฎาคม พ.ศ. ๒๕๖๙

เรื่อง การแจ้งผู้มีสิทธิในที่ดินข้างเคียงให้มาลงชื่อรับรองแนวเขตที่ดินหรือคัดค้านการรังวัด  
เรียน นายรวง ม่วงเย็น

ด้วย นายอลงกรณ์ กรณ์ทอง และผู้ถือกรรมสิทธิ์รวม.....  
ได้ขอ สอบเขตโฉนดที่ดิน.....  
ที่ดินตาม โฉนดที่ดิน เลขที่ ๓๒๓๗๕..... หมู่ที่.....  
ตำบล/แขวง วังลึก..... อำเภอ/เขต ศรีสำโรง..... จังหวัด สุโขทัย.....  
พนักงานเจ้าหน้าที่ได้ออกไปทำการ รังวัด.....เสร็จแล้ว  
เมื่อวันที่ ๓ เดือน กรกฎาคม พ.ศ. ๒๕๖๙ ปรากฏว่าที่ดินแปลงนี้มีแนวเขตติดต่อกับที่ดินของท่าน  
แต่เนื่องจากท่านหรือผู้แทนของท่าน ไม่ได้ไประวางชี้และลงชื่อรับรองแนวเขตที่ดิน.....  
ตาม โฉนดที่ดิน เลขที่ ๑๙๐๓๒..... ซึ่งเป็นที่ดินของท่าน โดยสำนักงานที่ดินได้มีหนังสือ  
เรื่อง การระวางชี้แนวเขตและลงชื่อรับรองเขตที่ดิน แจ้งให้ทราบทางไปรษณีย์ ลงทะเบียนตอบรับ.....  
ฉบับเลขที่ RG๒๗๒๖๒๐๖๑๙TH ลงวันที่ ๑๙ มิถุนายน ๒๕๖๙ แต่ไม่อาจติดต่อท่านให้มาระวางชี้แนวเขตได้  
เนื่องจากหนังสือไม่ถึงผู้รับ.....

ฉะนั้น จึงขอให้ท่านไปตรวจสอบแนวเขตที่ดินของท่านว่า ตามที่ผู้ขอพนักงานเจ้าหน้าที่ทำการ.....  
รังวัดปักหลักเขตที่ดิน.....ไว้แล้วนั้น จะเป็นการถูกต้องหรือหล่อมล้ำแนวเขตที่ดินของท่านหรือไม่  
เสร็จแล้วขอให้ท่านไปพบพนักงานเจ้าหน้าที่ เพื่อลงชื่อรับรองแนวเขตหรือคัดค้านภายในกำหนด ๓๐ วัน นับแต่วันที่ได้  
ส่งหนังสือนี้ หากท่านไม่ดำเนินการอย่างหนึ่งอย่างใด ภายในกำหนดดังกล่าว พนักงานเจ้าหน้าที่จะดำเนินการแก้ไขแผนที่  
หรือเนื้อที่ให้แก่ผู้ขอ โดยไม่ต้องมีการรับรองแนวเขต ตามมาตรา ๖๙ ทวิ แห่งประมวลกฎหมายที่ดิน ซึ่งแก้ไขเพิ่มเติมโดย  
พระราชบัญญัติแก้ไขเพิ่มเติมประมวลกฎหมายที่ดิน (ฉบับที่ ๔) พ.ศ. ๒๕๒๘

ขอแสดงความนับถือ

( นายสุธี ตูลสุคนธ์ )  
พนักงานเจ้าหน้าที่

ฝ่ายรังวัด โทร. ๐๕๕ ๖๘๑ ๓๑๓ ต่อ ๑๒

นายช่างรังวัด นายเชาวฤทธิ์ รักแก้ว โทร. ๐๖-๑๕๐๘-๙๗๖๘

(ลำดับรับเรื่อง ๓๐๑๐ วันที่ ๒๓ เมษายน ๒๕๖๙ ร.ว. ๑๒ ๒๖๙/๒๕๖๙)



ที่ สท๐๐๒๐.๐๓/๕๒๕๗

สำนักงานที่ดินจังหวัดสุโขทัย สาขาศรีสำโรง  
ต.คลองตาล อ.ศรีสำโรง  
จ.สุโขทัย ๖๔๑๒๐

วันที่ ๗ เดือน กรกฎาคม พ.ศ. ๒๕๖๙

เรื่อง การปิดหนังสือแจ้งผู้มีสิทธิในที่ดินข้างเคียงให้มาลงชื่อรับรองแนวเขตที่ดินหรือคัดค้านการรังวัด (ท.ด. ๘๑)  
เรียน ผู้ใหญ่บ้านหมู่ที่ ๓ ตำบลวังลึก

สำนักงานที่ดินจังหวัดสุโขทัย สาขาศรีสำโรง ขอส่งหนังสือ  
เรื่อง การแจ้งผู้มีสิทธิในที่ดินข้างเคียงให้มาลงชื่อรับรองแนวเขตที่ดินหรือคัดค้านการรังวัด (ท.ด.๘๑)  
กรณี นายอลงกรณ์ กรณ์ทอง และผู้ถือกรรมสิทธิ์รวม  
ขอรังวัด สอบเขตโฉนดที่ดิน โฉนดที่ดิน เลขที่ ๓๒๓๗๕ หมู่ที่  
ที่ดินระวาง 4943 II 9694 (1:4000) เลขที่ดิน ๒๑๕  
ตำบล/แขวง วังลึก อำเภอ/เขต ศรีสำโรง จังหวัด สุโขทัย  
มาเพื่อให้ท่านปิดไว้ ณ ที่ทำการผู้ใหญ่บ้านหมู่ที่ ๓ ตำบลวังลึก  
ตามความในกฎกระทรวงการติดต่อผู้มีสิทธิในที่ดินข้างเคียงให้มาลงชื่อรับรองแนวเขตในการรังวัดสอบเขตโฉนดที่ดินเฉพาะ  
ราย พ.ศ. ๒๕๖๕ และเมื่อได้ปิดหนังสือแจ้งแล้ว ขอได้โปรดนำส่งหลักฐานการปิดหนังสือแจ้งทนายหนังสือฉบับนี้ให้  
เจ้าพนักงานที่ดินทราบด้วย

ขอแสดงความนับถือ

( นายสุธี ทุลสุคนธ์ )

นายช่างรังวัดอาวุโส ปฏิบัติราชการแทน  
เจ้าพนักงานที่ดินจังหวัดสุโขทัย สาขาศรีสำโรง

ฝ่ายรังวัด โทร. ๐๕๕ ๖๘๑ ๓๑๓ ต่อ ๑๒  
ช่างรังวัด นายเชาวฤทธิ์ รักแก้ว โทร. ๐๖-๑๕๐๘-๙๗๖๘  
(ลำดับรับเรื่อง ๓๐๑๐ วันที่ ๒๓ เมษายน ๒๕๖๙ ร.ว.๑๒ ๒๖๙/๒๕๖๙ )

**หลักฐานการปิดหนังสือแจ้ง (ท.ด. ๘๑)**

เรียน เจ้าพนักงานที่ดินจังหวัดสุโขทัย สาขาศรีสำโรง  
ตามหนังสือ ที่ สท๐๐๒๐.๐๓/๕๒๕๗ <sup>๕๒๕๗</sup> ลงวันที่ ๗ กรกฎาคม ๒๕๖๙  
จัดส่งหนังสือ เรื่อง การแจ้งผู้มีสิทธิในที่ดินข้างเคียงให้มาลงชื่อรับรองแนวเขตที่ดินหรือคัดค้านการรังวัด (ท.ด. ๘๑)  
กรณี นายอลงกรณ์ กรณ์ทอง และผู้ถือกรรมสิทธิ์รวม  
ขอรังวัด สอบเขตโฉนดที่ดิน  
ตามหลักฐาน โฉนดที่ดิน เลขที่ ๓๒๓๗๕ หมู่ที่ อำเภอ ศรีสำโรง  
ซึ่งข้าพเจ้าได้ปิดหนังสือ ณ ที่ทำการผู้ใหญ่บ้านหมู่ที่ ๓ ตำบลวังลึก เสร็จแล้ว  
เมื่อวันที่ .....เดือน .....พ.ศ. .... จึงเรียนมาเพื่อทราบ  
ลงชื่อ ..... ผู้ปิดหนังสือแจ้ง (ท.ด. ๘๑)  
ลงชื่อ ..... พยาน  
ลงชื่อ ..... พยาน

ฝ่ายรังวัด โทร. ๐๕๕ ๖๘๑ ๓๑๓ ต่อ ๑๒  
ช่างรังวัด นายเชาวฤทธิ์ รักแก้ว โทร. ๐๖-๑๕๐๘-๙๗๖๘  
(ลำดับรับเรื่อง ๓๐๑๐ วันที่ ๒๓ เมษายน ๒๕๖๙ ร.ว.๑๒ ๒๖๙/๒๕๖๙ )

สวป

(ท.ด. ๘๑)



ที่ สท๐๐๒๐.๐๓/๕๒๕๓

สำนักงานที่ดินจังหวัดสุโขทัย สาขาศรีสำโรง  
ต.คลองตาล อ.ศรีสำโรง  
จ.สุโขทัย ๖๔๑๒๐

วันที่ ๗ เดือน กรกฎาคม พ.ศ. ๒๕๖๙

เรื่อง การแจ้งผู้มีสิทธิในที่ดินข้างเคียงให้มาลงชื่อรับรองแนวเขตที่ดินหรือคัดค้านการรังวัด  
เรียน นายรวง ม่วงเย็น

ด้วย นายอลงกรณ์ ทรัพย์ทอง และผู้ถือกรรมสิทธิ์รวม.....  
ได้ขอ สอบเขตโฉนดที่ดิน.....  
ที่ดินตาม โฉนดที่ดิน เลขที่ ๓๒๓๗๕..... หมู่ที่.....  
ตำบล/แขวง วังลึก..... อำเภอ/เขต ศรีสำโรง..... จังหวัด สุโขทัย.....  
พนักงานเจ้าหน้าที่ได้ออกไปทำการ รังวัด.....เสร็จแล้ว  
เมื่อวันที่ ๓ เดือน กรกฎาคม พ.ศ. ๒๕๖๙ ปรากฏว่าที่ดินแปลงนี้มีแนวเขตติดต่อกับที่ดินของท่าน  
แต่เนื่องจากท่านหรือผู้แทนของท่าน ไม่ได้ไประวังชี้และลงชื่อรับรองแนวเขตที่ดิน.....  
ตาม โฉนดที่ดิน เลขที่ ๑๙๐๓๒..... ซึ่งเป็นที่ดินของท่าน โดยสำนักงานที่ดินได้มีหนังสือ  
เรื่อง การระวังชี้แนวเขตและลงชื่อรับรองเขตที่ดิน แจ้งให้ทราบทางไปรษณีย์ ลงทะเบียนตอบรับ.....  
ฉบับเลขที่ RG๒๗๒๖๒๐๖๑๙TH ลงวันที่ ๑๙ มิถุนายน ๒๕๖๙ แต่ไม่อาจติดต่อกับท่านให้มาระวังชี้แนวเขตได้  
เนื่องจากหนังสือไม่ถึงผู้รับ.....

ฉะนั้น จึงขอให้ท่านไปตรวจสอบแนวเขตที่ดินของท่านว่า ตามที่ผู้ขอมาพนักงานเจ้าหน้าที่ทำการ.....  
รังวัดปักหลักเขตที่ดิน.....ไว้แล้วนั้น จะเป็นการถูกต้องหรือหล่อมล้ำแนวเขตที่ดินของท่านหรือไม่  
เสร็จแล้วขอให้ท่านไปพบพนักงานเจ้าหน้าที่ เพื่อลงชื่อรับรองแนวเขตหรือคัดค้านภายในกำหนด ๓๐ วัน นับแต่วันที่ได้  
ส่งหนังสือนี้ หากท่านไม่ดำเนินการอย่างหนึ่งอย่างใด ภายในกำหนดดังกล่าว พนักงานเจ้าหน้าที่จะดำเนินการแก้ไขแผนที่  
หรือเนื้อที่ให้แก่ผู้ขอ โดยไม่ต้องมีการรับรองแนวเขต ตามมาตรา ๖๙ ทวิ แห่งประมวลกฎหมายที่ดิน ซึ่งแก้ไขเพิ่มเติมโดย  
พระราชบัญญัติแก้ไขเพิ่มเติมประมวลกฎหมายที่ดิน (ฉบับที่ ๔) พ.ศ. ๒๕๒๘

ขอแสดงความนับถือ

( นายสุธี ตูลสุคนธ์ )  
พนักงานเจ้าหน้าที่

ฝ่ายรังวัด โทร. ๐๕๕ ๖๘๑ ๓๑๓ ต่อ ๑๒

นายช่างรังวัด นายเชาวฤทธิ์ รักแก้ว โทร. ๐๖-๑๕๐๘-๙๗๖๘

(ลำดับรับเรื่อง.....๓๐๑๐.....วันที่ ๒๓ เมษายน ๒๕๖๙ ร.ว. ๑๒ ๒๖๙/๒๕๖๙.....)