



ประกาศสำนักงานที่ดินจังหวัดเชียงใหม่ สาขาสันป่าตอง
ขอจดทะเบียนออกโฉนดที่ดิน

หนังสือสำคัญที่จะแจกคือ	โฉนดที่ดิน
(๑) ที่ดินหมู่ที่ - 8 ตำบล ดอนเปา	อำเภอ แม่วาง
(๒) ที่ดินหมู่ที่ ตำบล	อำเภอ
(๓) ที่ดินหมู่ที่ ตำบล	อำเภอ
(๔) ที่ดินหมู่ที่ ตำบล	อำเภอ
(๕) ที่ดินหมู่ที่ ตำบล	อำเภอ

จังหวัด เชียงใหม่

ด้วยพนักงานเจ้าหน้าที่ได้ทำการรังวัดที่ดินเพื่อออกเรื่อง โฉนดที่ดิน
ในท้องที่ตำบล อำเภอที่กล่าวข้างต้นเสร็จแล้ว จึงขอประกาศให้ทราบทั่วกัน ถ้าผู้ใดจะคัดค้านประการใดให้ยื่นคำคัดค้านต่อ
พนักงานเจ้าหน้าที่ภายใน 30 วัน นับแต่วันประกาศนี้เป็นต้นไป

ประกาศ ณ วันที่ 1 เดือน กรกฎาคม พ.ศ. 2569

ลงชื่อ

(นาย กฤษดา คุ้มดี)
 (นักวิชาการที่ดินชำนาญการ ปฏิบัติราชการแทน)
 (เจ้าพนักงานที่ดินจังหวัดเชียงใหม่ สาขาสันป่าตอง)
 เจ้าพนักงานที่ดิน
 ประทับตราประจำตำแหน่ง

รายละเอียดแปลงที่ดินที่ขออนุญาตออกโฉนดที่ดินปรากฏตามรูปแผนที่แนบท้ายประกาศฯ นี้

หนังสือแสดงสิทธิ ที่จะแจกคือ โฉนดที่ดิน ราชานายอด ปาลี และผู้ถือกรรมสิทธิ์รวม
ตามหลักฐานเดิมคือหนังสือรับรองการทำประโยชน์ (น.ส.3ก) เลขที่ 692 ตำบลดอนเปา อำเภอแม่วาง
จังหวัดเชียงใหม่ เนื้อที่ 0-2-19 ไร่ ออกเป็นโฉนด เลขที่ดิน 111 หน้าสำรวจ 8770 ตำบลดอนเปา
อำเภอแม่วาง จังหวัดเชียงใหม่ เนื้อที่ 0-2-32.3 ไร่

หมายเหตุ : เมื่อประกาศครบกำหนด 30 วัน ไม่มีผู้โต้แย้งคัดค้าน และพนักงานเจ้าหน้าที่ได้ตรวจสอบแล้ว
ว่าถูกต้องครบถ้วนตามขั้นตอน วิธีการของระเบียบและกฎหมายก็จะดำเนินการออกโฉนดที่ดิน
ให้แก่ผู้ขอต่อไป

ฉบับสงกรมที่ดิน

ระวาง..... 4746 II 8258-14 (1/1000) มาตราส่วน..... ๑/๕๐๐

รูปแผนที่ลงระวางเนื่องจาก

ประเภทการรังวัด..... ออกโฉนดที่ดิน..... ราย..... ด.นางยผด. ปวลี.....

ตำบล ดอนเปา..... อำเภอ..... แม้วาง..... จังหวัด..... เชียงใหม่.....

ผู้รังวัด..... นายอรรถพล โชติบวง ตำแหน่ง นายช่างรังวัดชำนาญงาน รังวัดวันที่ ๕ / กันยายน / ๒๕๖๗

28/06/2567-5014
ร.ว.12: 777/2567

รังวัดโดยวิธีแผนที่ชั้น 1 (RTK GNSS NETWORK)

๒.นางทองคำ จันทร์แก้ว
๓.นางสาวแสงโสม ยาวีราช
๔.นางสาวนิตยา ชัดทา

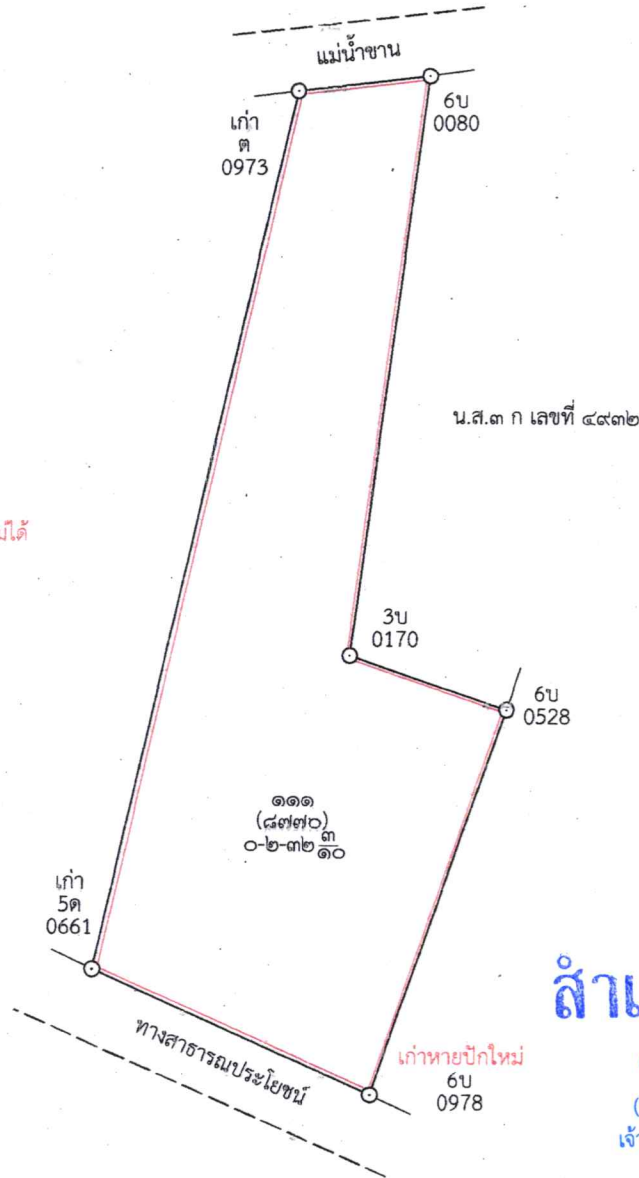

สำเนาถูกต้อง

(Signature)
(นายอนูวัติ ทองวงศ์บุตร)
เจ้าพนักงานที่ดินชำนาญงาน

หมายเหตุ ได้ลงที่หมายในระวาง..... 4746 II 8258-14 มาตราส่วน..... 1 : 1000
พิมพ์ใช้ในราชการเมื่อ พ.ศ. 2533

ถ้าเป็นรูปแผนที่แบ่งแยก แม้สามารถจะให้ผู้แบ่งแยก และผู้รับแยกรับรองรูปแผนที่ได้
ก็ให้ลงชื่อรับรองไว้เสียด้วย วันที่.....เดือน.....พ.ศ.
ข้าพเจ้าขอรับรองว่าได้ตรวจสอบรูปแผนที่นี้แล้วเห็นว่า ตามที่เจ้าพนักงานได้ทำการรังวัดมานั้น
ถูกต้อง ตรงกับความประสงค์ของข้าพเจ้าทุกประการแล้ว
.....
.....

ผู้จำลอง
..... นายอรรถพล โชติบวง
วันที่..... 7 ธ.ค. 2567
ผู้ตรวจ
..... ว่าที่ร้อยตรีชาติรี ตาปาง
วันที่..... 7 ธ.ค. 2567



รูปแผนที่แสดงตำแหน่งที่ดิน

ระวาง 4746 II 8258

482800

483200



2058400

2058400

482800

483200

แผนที่ภาพถ่ายทางอากาศ ปี พ.ศ.2545

รูปแผนที่มาตราส่วน 1:4,000

สำเนาถูกต้อง

(นายอนุวัติ ทองวงศ์บุตร)
เจ้าพนักงานที่ดินชำนาญงาน