



ประกาศสำนักงานที่ดินจังหวัดนครศรีธรรมราช สาขาร่อนพิบูลย์  
ออกโฉนดที่ดิน

หนังสือสำคัญที่จะแจกคือ	โฉนดที่ดิน
( ๑ ) ที่ดินหมู่ที่ -	ตำบล บ้านชะอวด อำเภอ จุฬาภรณ์
( ๒ ) ที่ดินหมู่ที่	ตำบล อำเภอ
( ๓ ) ที่ดินหมู่ที่	ตำบล อำเภอ
( ๔ ) ที่ดินหมู่ที่	ตำบล อำเภอ
( ๕ ) ที่ดินหมู่ที่	ตำบล อำเภอ

จังหวัด นครศรีธรรมราช

ด้วยพนักงานเจ้าหน้าที่ได้ทำการรังวัดที่ดินเพื่อออกเรื่อง โฉนดที่ดิน  
ในท้องที่ตำบล อำเภอที่กล่าวข้างต้นเสร็จแล้ว จึงขอประกาศให้ทราบทั่วกัน ถ้าผู้ใดจะคัดค้านประการใดให้ยื่นคำคัดค้านต่อ  
พนักงานเจ้าหน้าที่ภายใน 30 วัน นับแต่วันประกาศนี้เป็นต้นไป

ประกาศ ณ วันที่ ..... เดือน ..... พ.ศ. ๒๕๖๙

ลงชื่อ  
(  )  
เจ้าพนักงานที่ดินจังหวัดนครศรีธรรมราช สาขาร่อนพิบูลย์  
ประทับตราประจำตำแหน่ง

รายละเอียดแปลงที่ดินที่ขอออกโฉนดที่ดินปรากฏตามรูปแผนที่แนบท้ายประกาศฯ นี้

หนังสือสำคัญที่จะแจกคือ โฉนดที่ดิน ราย นางปิยะนุช เมืองราม  
ตามหลักฐานเดิมคือหนังสือรับรองการทำประโยชน์ (น.ส.๓ ก.) เลขที่ 612 ตำบลบ้านชะอวด อำเภอจุฬาภรณ์  
จังหวัดนครศรีธรรมราช เนื้อที่ 2-0-38.0 ไร่  
ออกเป็นโฉนดที่ดิน เลขที่ดิน 311 หน้าสำรวจ 2440 ตำบลบ้านชะอวด อำเภอจุฬาภรณ์  
จังหวัดนครศรีธรรมราช เนื้อที่ 1-2-19.7 ไร่

หมายเหตุ : เมื่อประกาศครบกำหนด 30 วัน ไม่มีผู้โต้แย้งคัดค้าน และพนักงานเจ้าหน้าที่ได้ตรวจสอบแล้ว  
ว่าถูกต้องครบถ้วนตามขั้นตอน วิธีการของระเบียบและกฎหมายก็จะดำเนินการออกโฉนดที่ดิน  
ให้แก่ผู้ขอต่อไป

นครศรีธรรมราช

4925 II 0288



แผนที่รูปถ่ายทางอากาศนี้ได้จัดทำขึ้นในปี พ.ศ.2548

ประเภทการรังวัด..... ออกโฉนดที่ดิน..... ผู้ขอ..... นางปิยะนุช เมืองรวม.....  
 ตำแหน่งที่ดิน ระบุว่า..... 4925 II 0288-2.4..... เลขที่ดิน..... ๓๑๑.....  
 ตำบล..... บ้านชะลูด..... อำเภอ..... จันทบูรณ์..... จังหวัด..... นครศรีธรรมราช.....

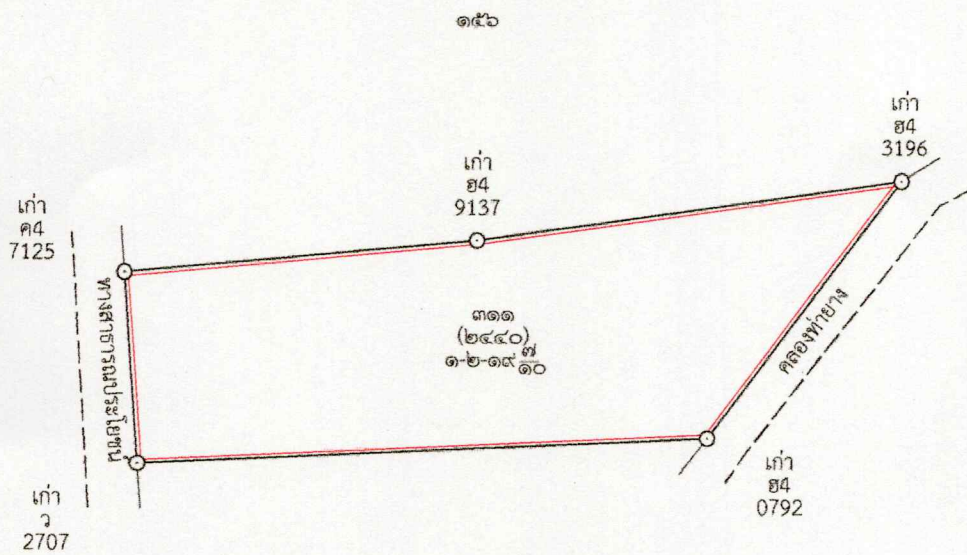

๕ 4925 II 0288-4