



ประกาศสำนักงานที่ดินจังหวัดพิจิตร สาขาปากพะยูน
แจกโฉนดที่ดินราย ว่าที่ร้อยตรีอรรณ นุ่นรัมย์

หนังสือสำคัญที่จะแจกคือ โฉนดที่ดิน ราย ว่าที่ร้อยตรีอรรณ นุ่นรัมย์

- | | | | |
|-------|-----------------|----------------|----------------|
| (๑) | ที่ดินหมู่ที่ - | ตำบล ดอนประดู่ | อำเภอ ปากพะยูน |
| (๒) | ที่ดินหมู่ที่ | ตำบล | อำเภอ |
| (๓) | ที่ดินหมู่ที่ | ตำบล | อำเภอ |
| (๔) | ที่ดินหมู่ที่ | ตำบล | อำเภอ |
| (๕) | ที่ดินหมู่ที่ | ตำบล | อำเภอ |

จังหวัด พิจิตร

ด้วยพนักงานเจ้าหน้าที่ได้ทำการรังวัดที่ดินเพื่อออกเรื่อง โฉนดที่ดิน ราย ว่าที่ร้อยตรีอรรณ นุ่นรัมย์ ในท้องที่ตำบล อำเภอที่กล่าวข้างต้นเสร็จแล้ว จึงขอประกาศให้ทราบทั่วกัน ถ้าผู้ใดจะคัดค้านประการใดให้ยื่นคำคัดค้านต่อพนักงานเจ้าหน้าที่ภายใน 30 วัน นับแต่วันประกาศนี้เป็นต้นไป

ประกาศ ณ วันที่ 6 เดือน กรกฎาคม พ.ศ. 2569

ลงชื่อ (นายคมกฤษ รัตนะ)
นักวิชาการที่ดินชำนาญการพิเศษ ปฏิบัติราชการแทน
เจ้าพนักงานที่ดินจังหวัดพิจิตร สาขาปากพะยูน
ประทับตราประจำตำแหน่ง

รายละเอียดแปลงที่ดินที่ขออกรายโฉนดที่ดินปรากฏตามรูปแผนที่แนบท้ายประกาศฯ นี้

ตามหลักฐานเดิมคือ หนังสือรับรองการทำประโยชน์ (น.ส.๓.) เลขที่ 332 หมู่ที่ 7 ตำบลดอนประดู่ อำเภอปากพะยูน จังหวัดพิจิตร เนื้อที่ 3-0-04 ไร่
ออกโฉนดที่ดินเลขที่ดิน 46 หน้าสำรวจ 6531 ตำบลดอนประดู่ อำเภอปากพะยูน จังหวัดพิจิตร เนื้อที่ 2-0-49 ไร่ (แปลงที่ 1)

หมายเหตุ : เมื่อประกาศครบกำหนด 30 วัน ไม่มีผู้โต้แย้งคัดค้านและพนักงานเจ้าหน้าที่ ได้ตรวจสอบแล้วว่าถูกต้องครบถ้วนตามขั้นตอน วิธีการของระเบียบ และกฎหมายก็จะดำเนินการออกโฉนดที่ดินให้แก่ผู้ขอต่อไป

รูปแผนที่แนบท้ายประกาศออกโฉนดที่ดิน

ประเภทการรังวัด... ออกโฉนดที่ดิน..... ผู้ขอ..... ว่าที่ร้อยตรีอรุณรัตน์ นุ่มรัมย์
ตำแหน่งที่ดิน ระบุว่า..... 5023.14602-10..... เลขที่ดิน..... ๕๖.....
ตำบล..... คอนประดู่..... อำเภอ..... ปากพะยูน..... จังหวัด..... พัทลุง.....

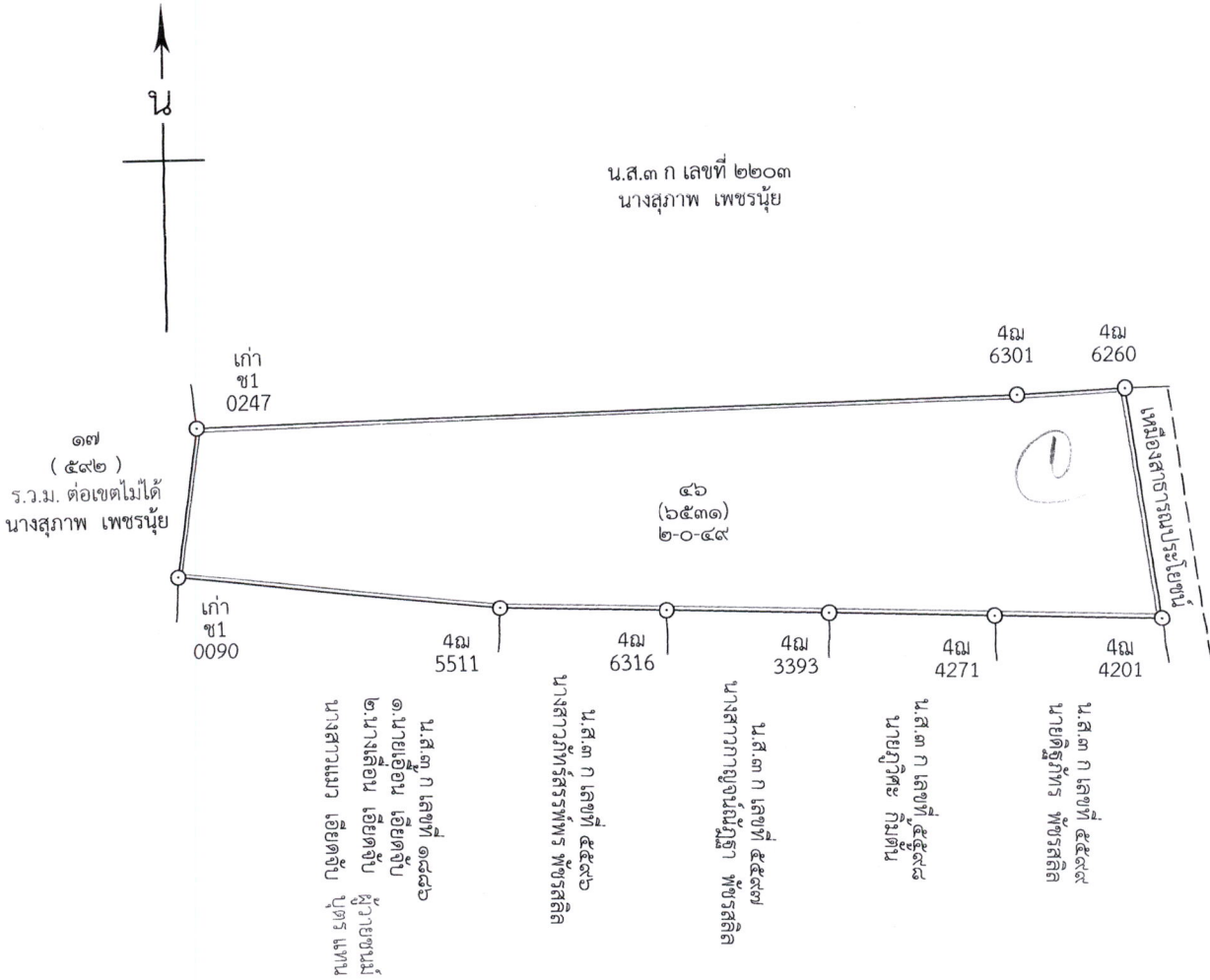

สำเนาถูกต้อง

[Handwritten signature]

(นางสาวอารี แสงไกร)
เจ้าพนักงานที่ดินชำนาญงาน
- ๑ ก.ค. ๒๕๖๔

.....ผู้จำลองแผนที่
(นายธนวรรณ์ มุสิกะ)
.....ผู้ตรวจแผนที่
(นายชยันตพงศ์ ทองเพชร)

แผนที่ประกอบการพิจารณาการออกโฉนดที่ดิน ราย ว่าที่ร้อยตรีอรรณ นุรัมย์
หลักฐานเดิม น.ส.๓ เลขที่ ๓๓๒ หมู่ที่ ๗ ตำบลดอนประดู่ อำเภอปากพะยูน จังหวัดพัทลุง

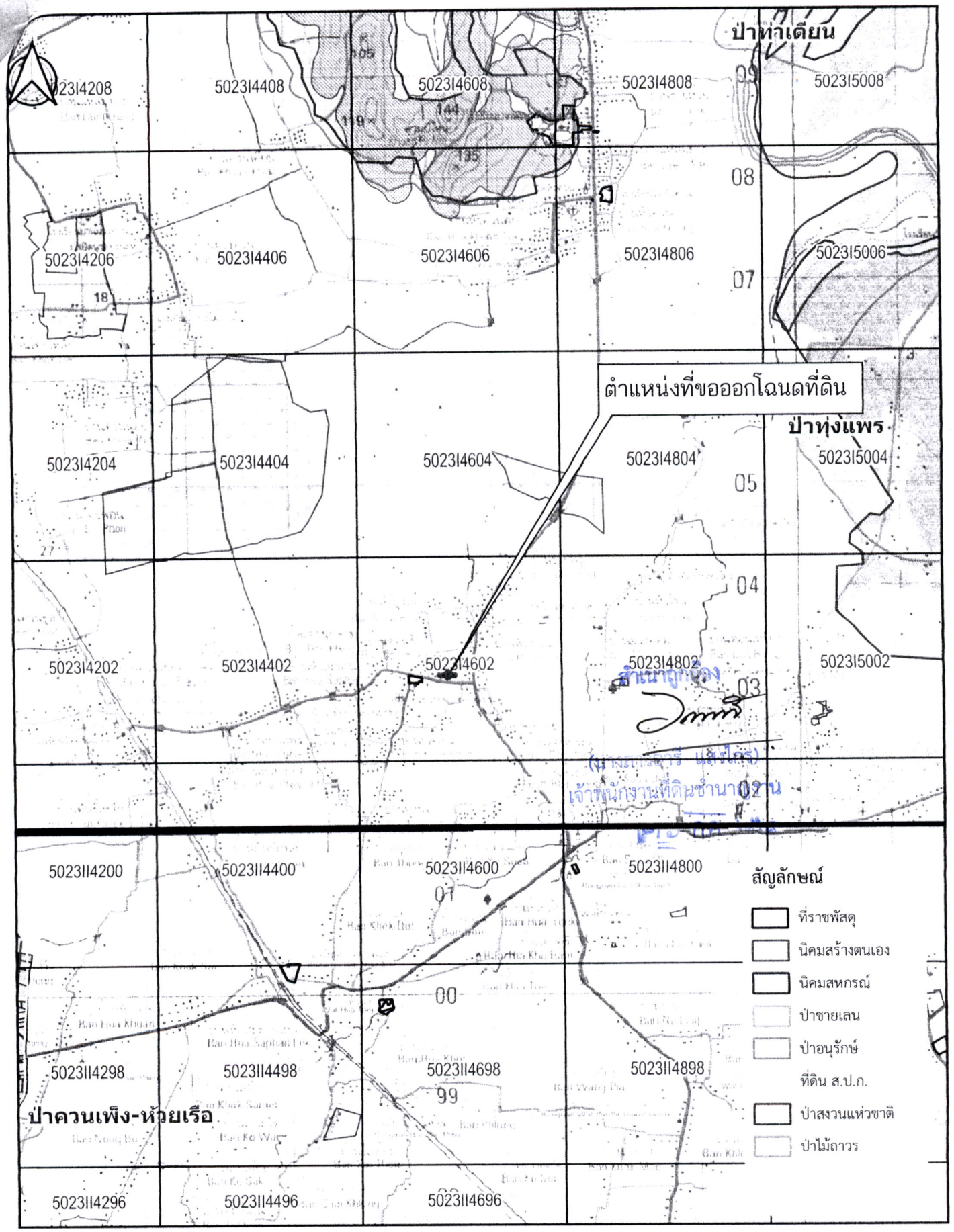

INDIAN 1975 / UTM Zone 47 N
แผนที่ภูมิประเทศ ลำดับชุด L7017
มาตราส่วน 1:50,000
0 500 1,000 1,500 2,000 m

ลงชื่อ.....ผู้จัดทำแผนที่
(นายอรรณ นุรัมย์)
ตำแหน่ง นายช่างรังวัดชำนาญงาน



สำนักงานที่ดินจังหวัดพัทลุง
สาขาปากพะยูน