(ท.ด. ๓)

ประกาศสำนักงานที่ดินจังหวัดเพชรบูรณ์
ขอออกโฉนดที่ดินรายนางสาวอภิรดี นาคโมรา

หนังสือสำคัญที่จะแจกคือ ..... โฉนดที่ดิน .....

(๑) ที่ดินหมู่ที่ - ..... ตำบล นางั่ว ..... อำเภอ เมืองเพชรบูรณ์ .....
(๒) ที่ดินหมู่ที่ ..... ตำบล ..... อำเภอ .....
(๓) ที่ดินหมู่ที่ ..... ตำบล ..... อำเภอ .....
(๔) ที่ดินหมู่ที่ ..... ตำบล ..... อำเภอ .....
(๕) ที่ดินหมู่ที่ ..... ตำบล ..... อำเภอ .....

จังหวัด เพชรบูรณ์ .....

ด้วยพนักงานเจ้าหน้าที่ได้ทำการรังวัดที่ดินเพื่อออกเรื่อง ..... โฉนดที่ดิน .....
ในท้องที่ตำบล อำเภอที่กล่าวข้างต้นเสร็จแล้ว จึงขอประกาศให้ทราบทั่วกัน ถ้าผู้ใดจะคัดค้านประการใดให้ยื่นคำคัดค้านต่อพนักงานเจ้าหน้าที่ภายใน 30 วัน นับแต่วันประกาศนี้เป็นต้นไป

ประกาศ ณ วันที่ ..... เดือน 3 พ.ย. 2569 พ.ศ. .....

ลงชื่อ .....
(.....)
นักวิชาการที่ดิน
ประทับตราประจำตำแหน่ง

รายละเอียดแปลงที่ดินที่ขอออกโฉนดที่ดินปรากฏตามรูปแผนที่แนบท้ายประกาศฯ นี้

ตามหลักฐานเดิมคือ หนังสือรับรองการทำประโยชน์ (น.ส. 3 ก) เลขที่ 2570 ตำบลนางั่ว
อำเภอเมืองเพชรบูรณ์ จังหวัดเพชรบูรณ์ เนื้อที่ 0-1-0 ไร่
ออกเป็นโฉนดที่ดิน จำนวน 1 แปลง เลขที่ดิน 1307 หน้าสำรวจ 14931 ตำบลนางั่ว
อำเภอเมืองเพชรบูรณ์ จังหวัดเพชรบูรณ์ เนื้อที่ 0-1-00 ไร่

หมายเหตุ : เมื่อประกาศครบกำหนด 30 วัน ไม่มีผู้โต้แย้งคัดค้าน
และพนักงานเจ้าหน้าที่ได้ตรวจสอบแล้วว่าถูกต้องครบถ้วนตามขั้นตอน
วิธีการของระเบียบและกฎหมายก็จะดำเนินการออกโฉนดที่ดิน
ให้แก่ผู้ขอต่อไป

ประเภทการรังวัด ออกโฉนดที่ดิน ผู้ขอ นางสาวอภิรดี นาคโมรา

ตำแหน่งที่ดิน ระวาง 5241 IV 2822 เลขที่ดิน ๑๓๐๗

ตำบล นางั่ว อำเภอ เมืองเพชรบูรณ์ จังหวัด เพชรบูรณ์

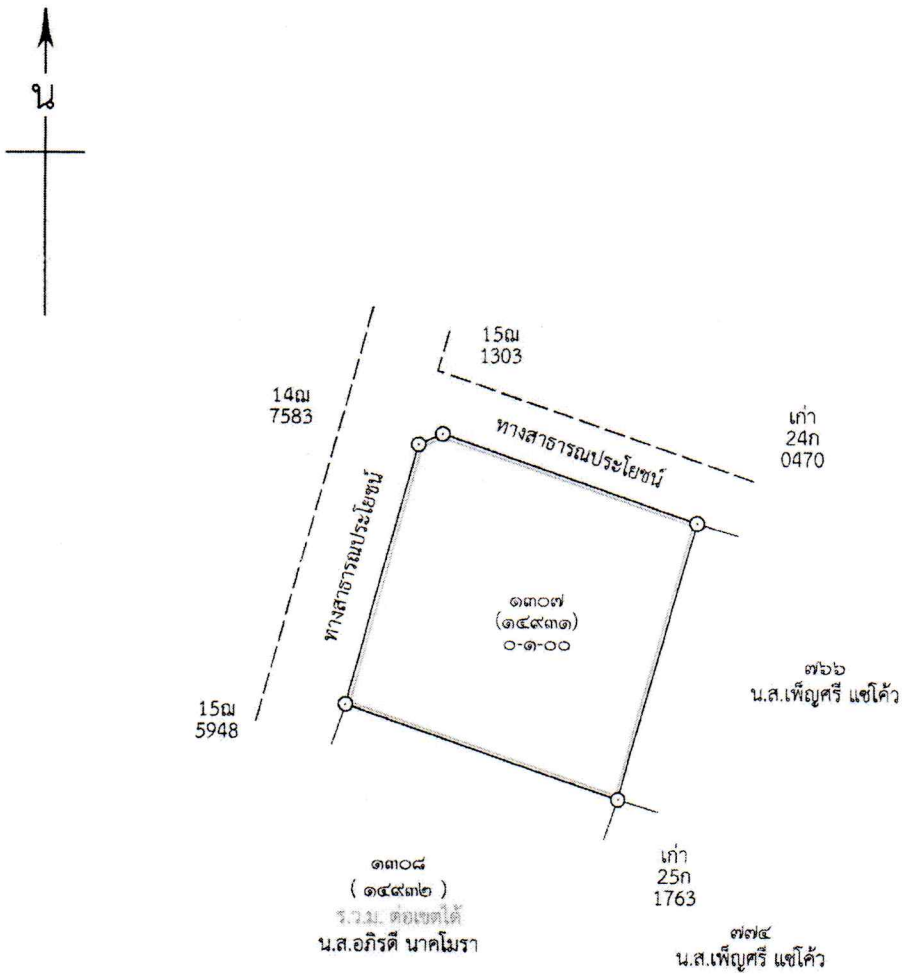

กรมที่ดิน

พิมพ์เมื่อวันที่ ๒๗/๑๐/๒๕๖๙ เวลา ๑๒.๒๙ น.

ระวาง 5241 IV 2822

เพชรบูรณ์

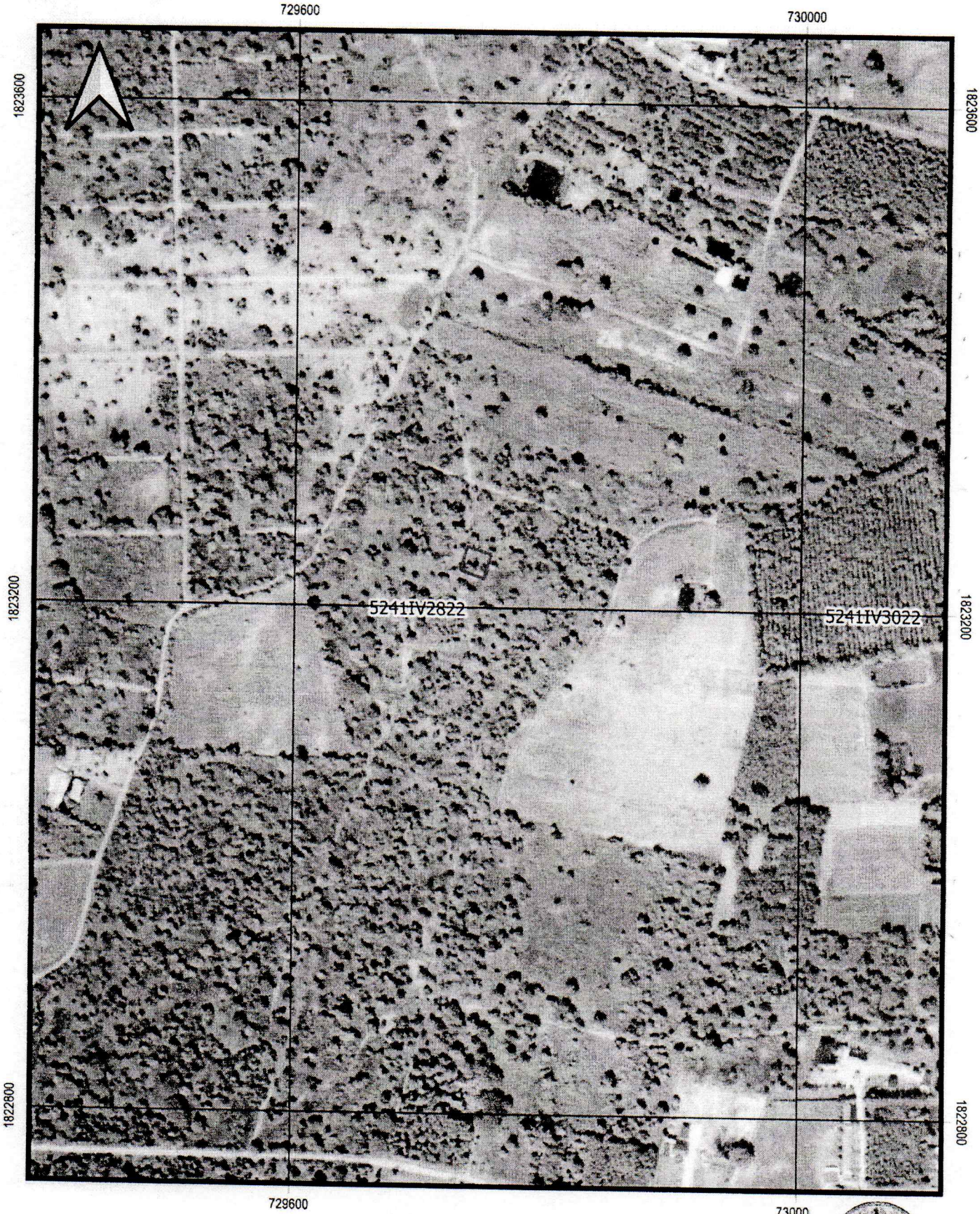

แผนที่รูปถ่ายทางอากาศนี้ได้จัดทำขึ้นในปี พ.ศ.๒๕๕๔

มาตราส่วน 1:4,000

0 50 100 150 200 m

สำนักงานที่ดินจังหวัดเพชรบูรณ์