(ท.ด. ๓)

ประกาศสำนักงานที่ดินจังหวัดนครราชสีมา สาขาคง
แจกโฉนดที่ดิน

หนังสือสำคัญที่จะแจกคือ โฉนดที่ดิน

(๑) ที่ดินหมู่ที่ 8 ตำบล ช่อระกา อำเภอ บ้านเหลื่อม
(๒) ที่ดินหมู่ที่ ตำบล อำเภอ
(๓) ที่ดินหมู่ที่ ตำบล อำเภอ
(๔) ที่ดินหมู่ที่ ตำบล อำเภอ
(๕) ที่ดินหมู่ที่ ตำบล อำเภอ

จังหวัด นครราชสีมา

ด้วยพนักงานเจ้าหน้าที่ได้ทำการรังวัดที่ดินเพื่อออกเรื่อง โฉนดที่ดิน ในท้องที่ตำบล อำเภอที่กล่าวข้างต้นเสร็จแล้ว จึงขอประกาศให้ทราบทั่วกัน ถ้าผู้ใดจะคัดค้านประการใดให้ยื่นคำคัดค้านต่อพนักงานเจ้าหน้าที่ภายใน 30 วัน นับแต่วันประกาศนี้เป็นต้นไป

ประกาศ ณ วันที่ 19 เดือน พฤศจิกายน พ.ศ. 2569

ลงชื่อ .....

(.....[illegible])

ประทับตราประจำตำแหน่ง

รายละเอียดแปลงที่ดินที่ขอออกโฉนดที่ดินปรากฏตามรูปแผนที่แนบท้ายประกาศฯ นี้

หนังสือสำคัญที่จะแจกคือ โฉนดที่ดิน รายนายเดชา นราจันทร์ ตามหลักฐานเดิมคือ ส.ค. 1 เลขที่ 183 หมู่ที่ 8 ตำบลวังโพธิ์ อำเภอคง จังหวัดนครราชสีมา เนื้อที่ 4-0-0 ไร่ ออกเป็นโฉนดเลขที่ดิน 54 หน้าสำรวจ 613 ตำบลช่อระกา อำเภอบ้านเหลื่อม จังหวัดนครราชสีมา เนื้อที่ 19-3-13 ไร่

หมายเหตุ เมื่อประกาศแจกครบกำหนด 30 วัน ไม่มีผู้โต้แย้ง คัดค้าน และพนักงานเจ้าหน้าที่ได้ตรวจสอบแล้วว่าถูกต้องครบถ้วนแล้วตามขั้นตอนวิธีการระเบียบและกฎหมาย จะดำเนินการออกโฉนดที่ดินให้แก่ผู้ขอต่อไป

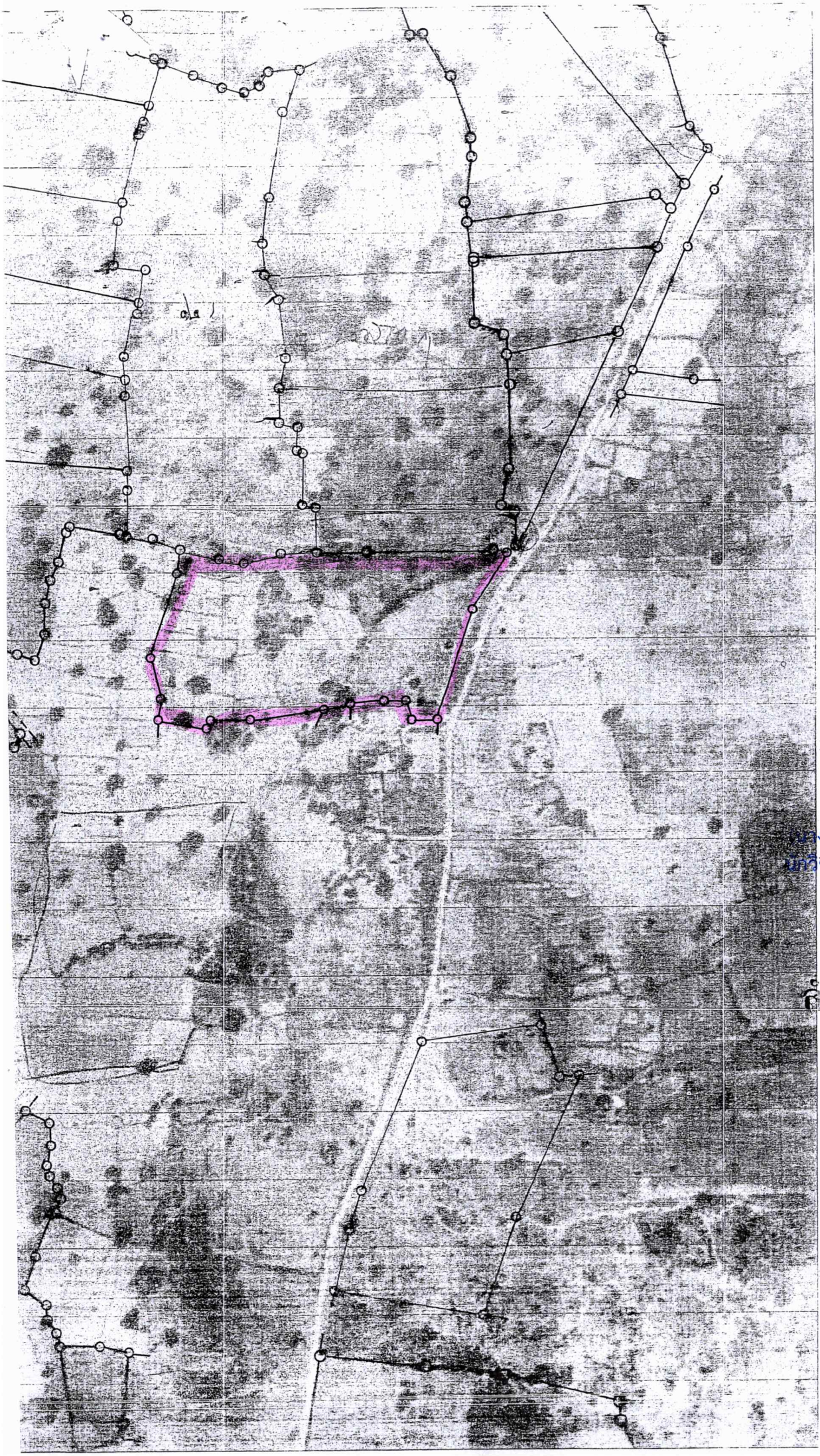

5440 III 8418

สำเนาถูกต้อง

(นางสาวอริสรา ป่าหญ้า)
นักวิชาการที่ดินปฏิบัติการ

สำเนาถูกต้อง

(จับเอกณรงค์พอ ชีดชิน)

(ร.ว. ๙)

ระวาง 5440III8418 มาตราส่วน ๑/๔๐๐๐

ประเภทการรังวัด ออกโฉนดที่ดิน ราย นายเดชา นราจันทร์

ตำบล ช่อระกา อำเภอ คง จังหวัด นครราชสีมา

ผู้รังวัด สิบเอกณรงค์พล ขีดขิน ตำแหน่ง นายช่างรังวัดชำนาญงาน รังวัดวันที่ ๗ / กุมภาพันธ์ ๒๕๕๔



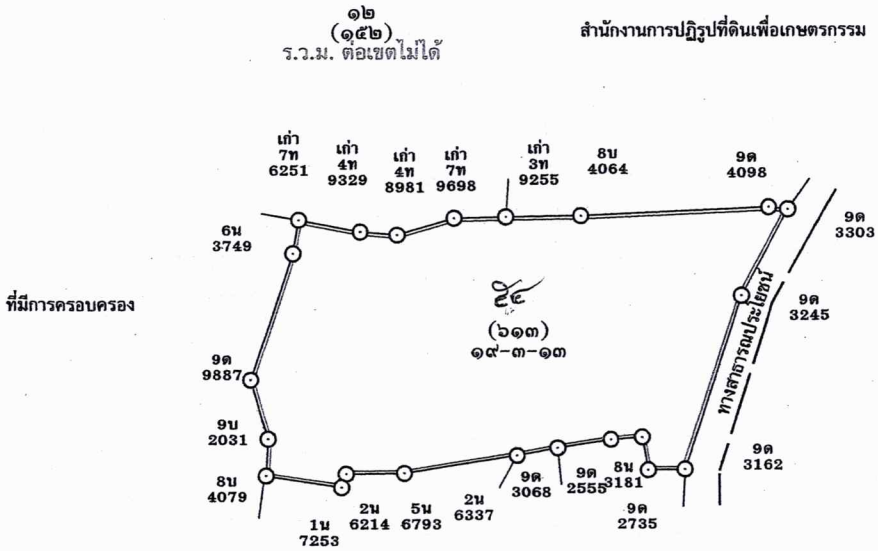

สำเนาถูกต้อง

(นางสาวอริสรา ป่าหญ้า)
นักวิชาการที่ดินปฏิบัติการ

ถ้าเป็นรูปแผนที่แบ่งแยก แม้สามารถจะให้ผู้แบ่งแยก และผู้รับแยกรับรองรูปแผนที่ได้ ก็ให้ลงชื่อรับรองไว้เสียด้วย วันที่.....เดือน.....พ.ศ.....

ข้าพเจ้าขอรับรองว่าได้ตรวจรูปแผนที่นี้แล้วเห็นว่า ตามที่เจ้าพนักงานได้ทำการรังวัดมานั้น ถูกต้อง ตรงกับความประสงค์ของข้าพเจ้าทุกประการแล้ว

.....

.....

.....ผู้จำลอง

(สิบเอกณรงค์พล ขีดขิน)

วันที่ 15 ก.พ. 2554 /

.....ผู้ตรวจ

(นายมนตรี สายมาหา)

วันที่ 15 ก.พ. 2554 /