(ท.ด. ๓)

ประกาศสำนักงานที่ดินจังหวัดเชียงใหม่
แจกโฉนดที่ดิน

หนังสือสำคัญที่จะแจกคือ ..... แจกโฉนดที่ดิน .....

(๑) ที่ดินหมู่ที่ 5 ตำบล สุเทพ อำเภอ เมืองเชียงใหม่
(๒) ที่ดินหมู่ที่ ..... ตำบล ..... อำเภอ .....
(๓) ที่ดินหมู่ที่ ..... ตำบล ..... อำเภอ .....
(๔) ที่ดินหมู่ที่ ..... ตำบล ..... อำเภอ .....
(๕) ที่ดินหมู่ที่ ..... ตำบล ..... อำเภอ .....

จังหวัด เชียงใหม่

ด้วยพนักงานเจ้าหน้าที่ได้ทำการรังวัดที่ดินเพื่อออกเรื่อง ..... แจกโฉนดที่ดิน ..... ในท้องที่ตำบล อำเภอที่กล่าวข้างต้นเสร็จแล้ว จึงขอประกาศให้ทราบทั่วกัน ถ้าผู้ใดจะคัดค้านประการใดให้ยื่นคำคัดค้านต่อพนักงานเจ้าหน้าที่ภายใน 30 วัน นับแต่วันประกาศนี้เป็นต้นไป

ประกาศ ณ วันที่ 17 เดือน พฤศจิกายน พ.ศ. 2569

ลงชื่อ .....
(นายวิวัฒน์ ทิพย์ปา)
นักวิชาการที่ดินชำนาญการ
ประทับตราประจำตำแหน่ง

รายละเอียดแปลงที่ดินที่ขอออกโฉนดที่ดินปรากฏตามรูปแผนที่แนบท้ายประกาศฯ นี้

หนังสือสำคัญที่จะแจกคือ โฉนดที่ดินจำนวน 1 แปลง รายนางขวัญกมล คาวาอิ เนื้อที่ 0-1-20.8 ไร่ เลขที่ดิน 197 หน้าสำรวจ 14390 ตามหลักฐานเดิมคือ หนังสือรับรองการทำประโยชน์ (น.ส.3 ก.) เลขที่ 925 ตำบลสุเทพ อำเภอเมืองเชียงใหม่ จังหวัดเชียงใหม่ เนื้อที่ 0-1-24.0 ไร่

หมายเหตุ : เมื่อประกาศครบกำหนด 30 วัน ไม่มีผู้โต้แย้งคัดค้าน และพนักงานเจ้าหน้าที่ได้ตรวจสอบแล้วว่าถูกต้องครบถ้วนตามขั้นตอน วิธีการของระเบียบและกฎหมายก็จะดำเนินการออกโฉนดที่ดินให้แก่ผู้ขอต่อไป

ประเภทการรังวัด ออกโฉนดที่ดิน ผู้ขอ นางขวัญกมล คาวาอิ

ตำแหน่งที่ดิน ระวาง 4746 I 9474-8 เลขที่ดิน ๑๙๗

ตำบล สุเทพ อำเภอ เมืองเชียงใหม่ จังหวัด เชียงใหม่

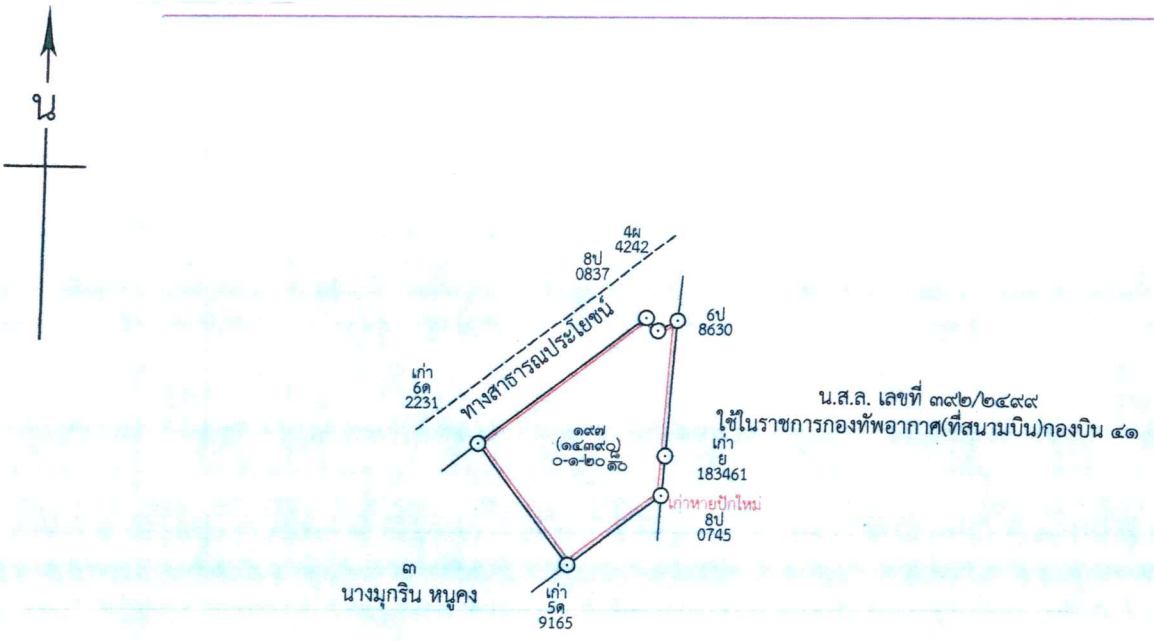

๖๒

(๑๐๑๒๖)

น.ส.กรกต สมอินทร์

เชียงใหม่

ระวาง 4746 I 9474

โซนที่ 47

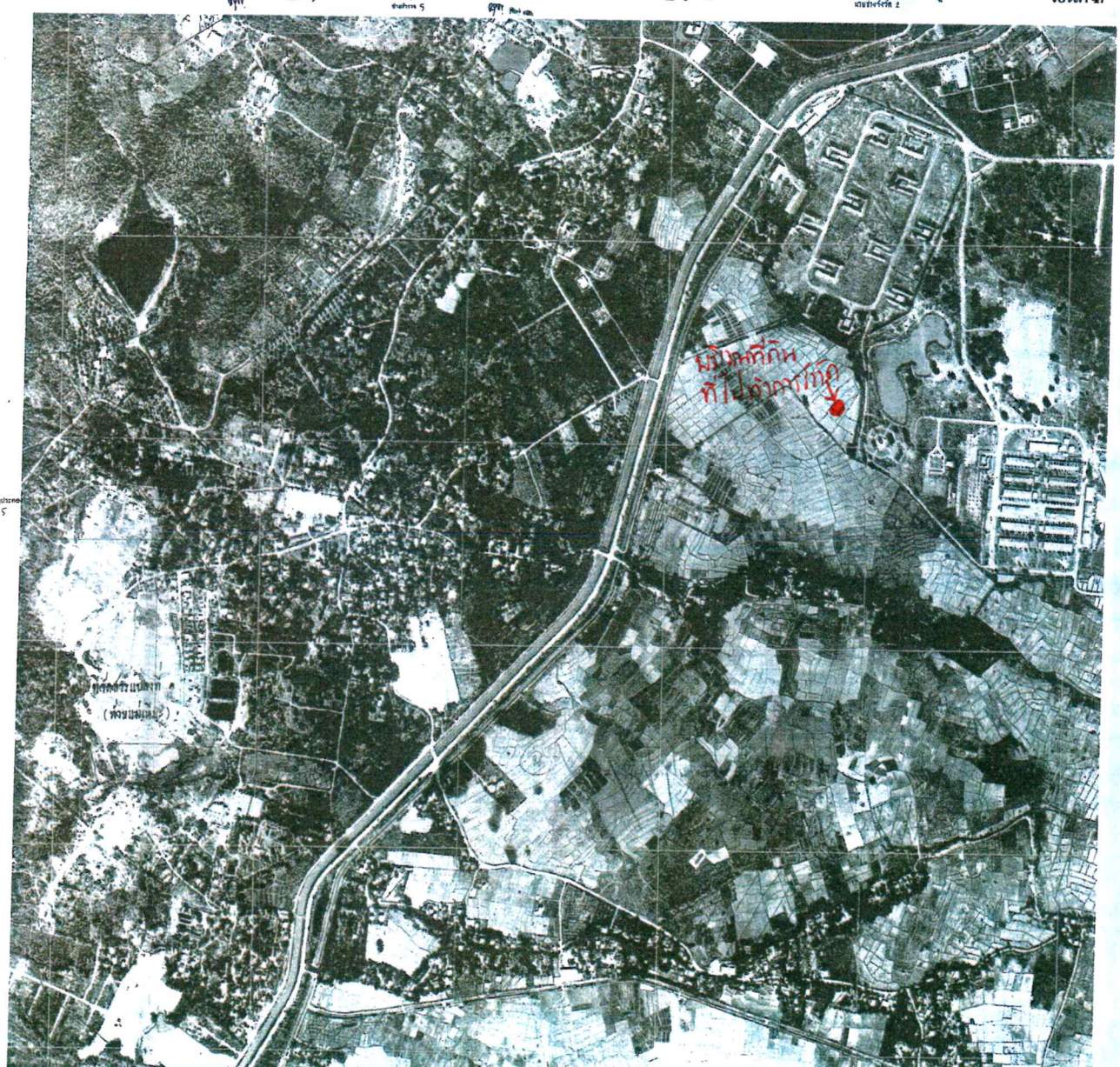

กรมที่ดิน

มาตราส่วน ๑:๔๐๐๐

ค่าตัวคูณมาตราส่วน

สารบัญระวางติดต่อ

เลขที่ดิน	เนื้อที่ ไร่	งาน	วา	เลขที่ดิน	เนื้อที่ ไร่	งาน	วา	เลขที่ดิน	เนื้อที่ ไร่	งาน	วา	เลขที่ดิน	เนื้อที่ ไร่	งาน	วา	เลขที่ดิน	เนื้อที่ ไร่	งาน	วา	เลขที่ดิน	เนื้อที่ ไร่	งาน	วา	เลขที่ดิน	เนื้อที่ ไร่	งาน	วา	เลขที่ดิน	เนื้อที่ ไร่	งาน	วา