(ท.ด. ๓)

ประกาศสำนักงานที่ดินจังหวัดนครศรีธรรมราช สาขาลานสกา
แจกโฉนดที่ดิน

หนังสือสำคัญที่จะแจกคือ โฉนดที่ดิน

(๑) ที่ดินหมู่ที่ 9 ตำบล กำโลน อำเภอ ลานสกา
(๒) ที่ดินหมู่ที่ ตำบล อำเภอ
(๓) ที่ดินหมู่ที่ ตำบล อำเภอ
(๔) ที่ดินหมู่ที่ ตำบล อำเภอ
(๕) ที่ดินหมู่ที่ ตำบล อำเภอ

จังหวัด นครศรีธรรมราช

ด้วยพนักงานเจ้าหน้าที่ได้ทำการรังวัดที่ดินเพื่อออกเรื่อง โฉนดที่ดิน ในท้องที่ตำบล อำเภอที่กล่าวข้างต้นเสร็จแล้ว จึงขอประกาศให้ทราบทั่วกัน ถ้าผู้ใดจะคัดค้านประการใดให้ยื่นคำคัดค้านต่อพนักงานเจ้าหน้าที่ภายใน 30 วัน นับแต่วันประกาศนี้เป็นต้นไป

ประกาศ ณ วันที่ 23 เดือน พฤศจิกายน พ.ศ. 2569

ลงชื่อ
(นายสมศักดิ์ อานนท์)
พนักงานเจ้าหน้าที่
ประทับตราประจำตำแหน่ง

รายละเอียดแปลงที่ดินที่ขอออกโฉนดที่ดินปรากฏตามรูปแผนที่แนบท้ายประกาศฯ นี้

หนังสือสำคัญที่จะแจก คือ โฉนดที่ดิน ราย นายสมควร จะระนิล
ตามหลักฐานเดิมคือแบบแจ้งการครอบครองที่ดิน (ส.ค.1) เลขที่ 809 หมู่ที่ 5 ตำบลกำโลน อำเภอลานสกา จังหวัดนครศรีธรรมราช เนื้อที่ 1-2-67 ไร่ ออกโฉนดที่ดินเลขที่ 23614 เลขที่ดิน 184 หน้าสำรวจ 4192 ตำบลกำโลน อำเภอลานสกา จังหวัดนครศรีธรรมราช เนื้อที่ 0-1-01.4 ไร่

หมายเหตุ : เมื่อประกาศครบกำหนด 30 วัน ไม่มีผู้โต้แย้งคัดค้าน และพนักงานเจ้าหน้าที่ได้ตรวจสอบแล้วว่าถูกต้องครบถ้วนตามขั้นตอน วิธีการของระเบียบและกฎหมายก็จะดำเนินการออกโฉนดที่ดินให้แก่ผู้ขอต่อไป

ประเภทการรังวัด ออกโฉนดที่ดิน **ผู้ขอ** นายสมควร จะระนิล

ตำแหน่งที่ดิน ระวาง 4925 I 8432-16 **เลขที่ดิน** ๑๘๔

ตำบล กำโลน **อำเภอ** ลานสกา **จังหวัด** นครศรีธรรมราช



ที่มีการครอบครอง
นางเบญจวรรณ ไชยวารี

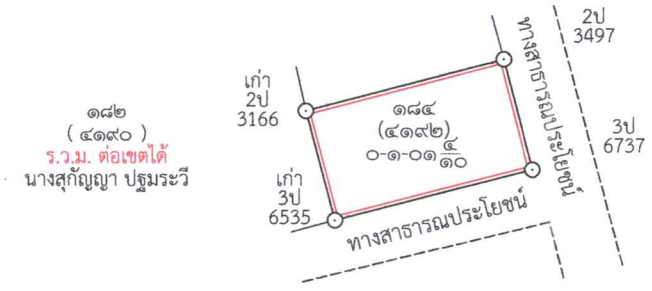

แผนที่แสดงพื้นที่ครอบครองการทำประโยชน์ และพื้นที่ขอออกโฉนดที่ดิน
มาตราส่วน ๑:๔,๐๐๐ ระวาง ๔๙๒๕ I ๘๔๓๒-๑๖ (๑:๑๐๐๐)

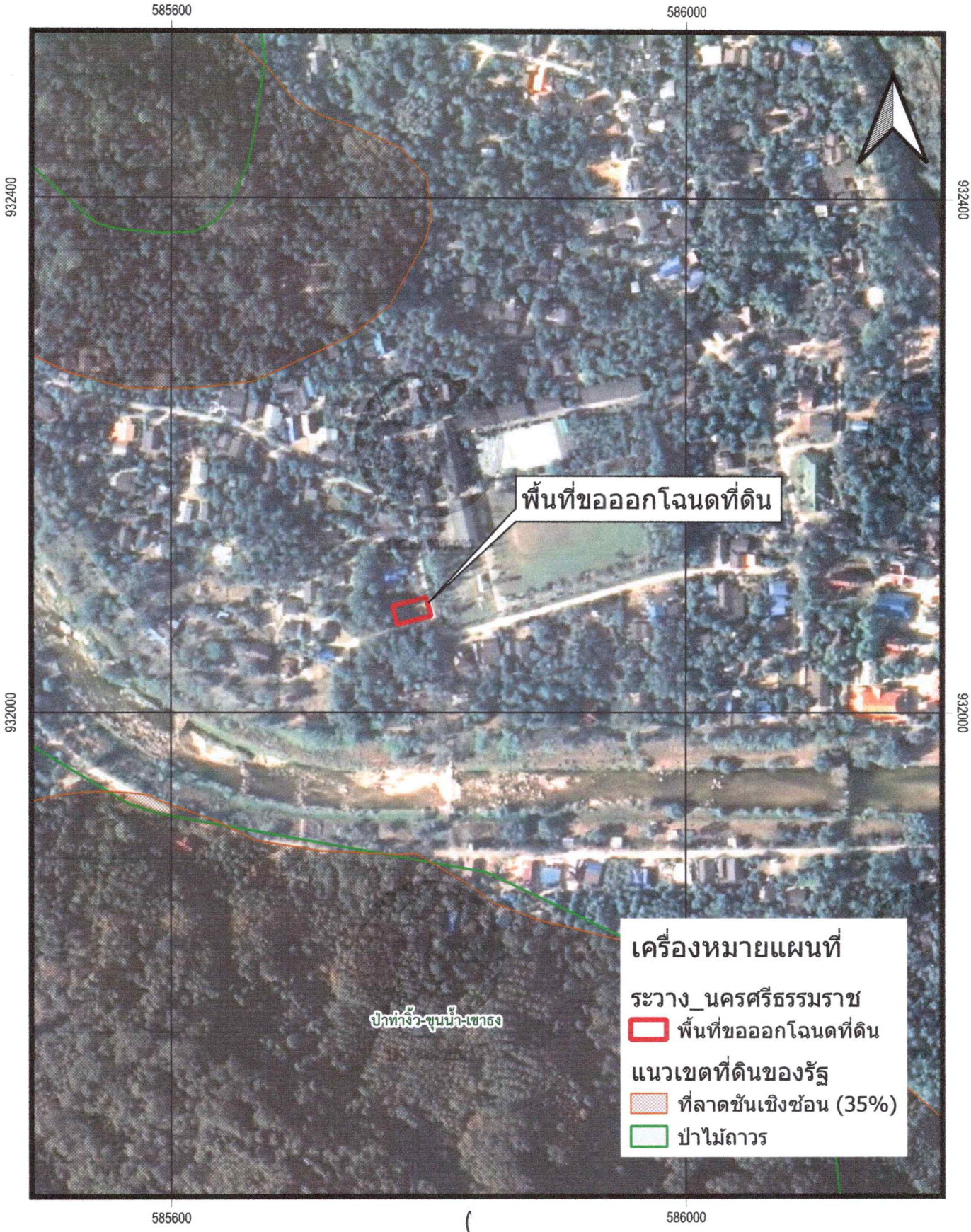

ภาพถ่ายทางอากาศ DMC พ.ศ.๒๕๕๘
INDIAN 1975 / UTM Zone 47 N
มาตราส่วน ๑:๔,๐๐๐
0 50 100 150 200 m

ลงชื่อ.....ผู้จัดทำแผนที่
(นายนราธิป ภูมิไกร)
ตำแหน่ง นายช่างรังวัดปฏิบัติงาน

สำนักงานที่ดินจังหวัดนครศรีธรรมราช สาขาลานสกา