(ท.ด. ๓)

ประกาศสำนักงานที่ดินจังหวัดสุราษฎร์ธานี สาขาบ้านนาสาร
เรื่องออกโฉนดที่ดินรายนางสาวอิศราภรณ์ ชัยยศ

หนังสือสำคัญที่จะแจกคือ ออกโฉนดที่ดิน

(๑)	ที่ดินหมู่ที่ -	ตำบล	ควนสุบรรณ	อำเภอ	บ้านนาสาร
(๒)	ที่ดินหมู่ที่	ตำบล		อำเภอ	
(๓)	ที่ดินหมู่ที่	ตำบล		อำเภอ	
(๔)	ที่ดินหมู่ที่	ตำบล		อำเภอ	
(๕)	ที่ดินหมู่ที่	ตำบล		อำเภอ	

จังหวัด สุราษฎร์ธานี

ด้วยพนักงานเจ้าหน้าที่ได้ทำการรังวัดที่ดินเพื่อออกเรื่อง ออกโฉนดที่ดิน ในท้องที่ตำบล อำเภอที่กล่าวข้างต้นเสร็จแล้ว จึงขอประกาศให้ทราบทั่วกัน ถ้าผู้ใดจะคัดค้านประการใดให้ยื่นคำคัดค้านต่อพนักงานเจ้าหน้าที่ภายใน 30 วัน นับแต่วันประกาศนี้เป็นต้นไป

ประกาศ ณ วันที่ 23 เดือน พฤศจิกายน พ.ศ. 2569

ลงชื่อ .....

(นายนครินทร์ (เลิงจิ))

นักวิชาการที่ดินชำนาญการ ปฏิบัติราชการแทน

เจ้าพนักงานที่ดินจังหวัดสุราษฎร์ธานี สาขาบ้านนาสาร

ประทับตราประจำตำแหน่ง

รายละเอียดแปลงที่ดินที่ขอออกโฉนดที่ดินปรากฏตามรูปแผนที่แนบท้ายประกาศฯ นี้

หนังสือสำคัญที่จะแจกคือ โฉนดที่ดิน ราย นางสาวอิศราภรณ์ ชัยยศ
ตามหลักฐานเดิมคือ หนังสือรับรองการทำประโยชน์ (น.ส.3 ก.) เลขที่ 1054, 1055, 1058, 1059, 1060 ตำบลควนสุบรรณ อำเภอบ้านนาสาร จังหวัดสุราษฎร์ธานี เนื้อที่รวม 4-3-80 ไร่ จำนวน 5 แปลง
ออกเป็นโฉนดที่ดินเลขที่ดิน 182 หน้าสำรวจ 4188 ตำบลควนสุบรรณ อำเภอบ้านนาสาร จังหวัดสุราษฎร์ธานี เนื้อที่ 4-3-85 ไร่

หมายเหตุ : เมื่อประกาศครบกำหนด 30 วัน ไม่มีผู้โต้แย้งคัดค้าน และพนักงานเจ้าหน้าที่ได้ตรวจสอบแล้วว่าถูกต้องครบถ้วนตามขั้นตอน วิธีการของระเบียบและกฎหมายก็จะดำเนินการออกโฉนดที่ดินให้แก่ผู้ขอต่อไป

ประเภทการรังวัด ออกโฉนดที่ดิน ผู้ขอ นางสาวอิศราภรณ์ ชัยยศ

ตำแหน่งที่ดิน ระวาง 4826 I 4282-3 เลขที่ดิน ๑๖๖

ตำบล ควนสุบรรณ อำเภอ บ้านนาสาร จังหวัด สุราษฎร์ธานี

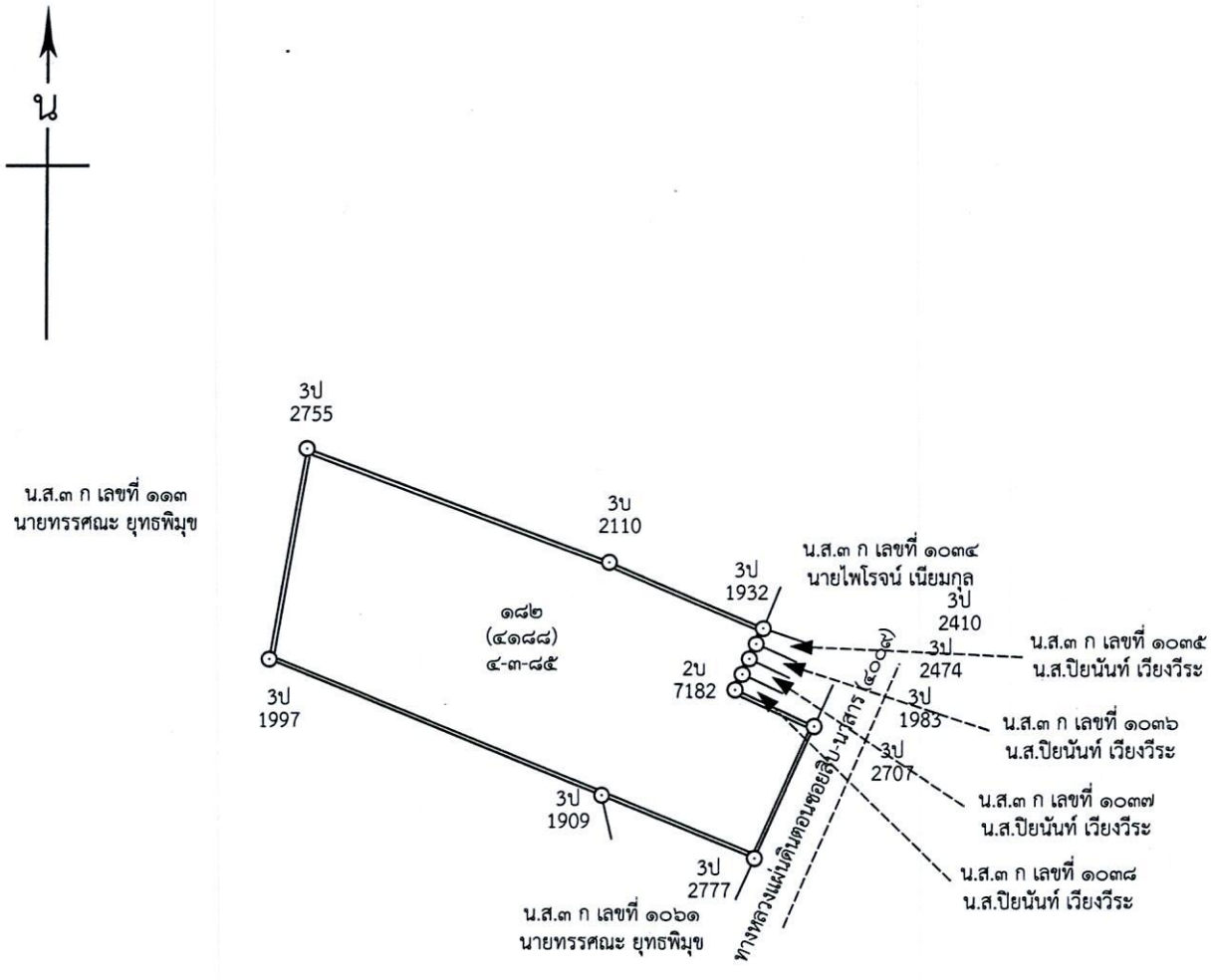

นายชุมพร พินิจธนสาร
นายช่างรังวัดอาวุโส

แผนที่ประกอบพิจารณาการออกโฉนดที่ดิน ราย นางสาวอิศราภรณ์ ชัยยศ
หลักฐานเดิม น.ส.๓ ก. เลขที่ ๑๐๕๔,๑๐๕๕,๑๐๕๘,๑๐๕๙ และ ๑๐๖๐
ตำบลควนสุบรรณ อำเภอบ้านนาสาร จังหวัดสุราษฎร์ธานี

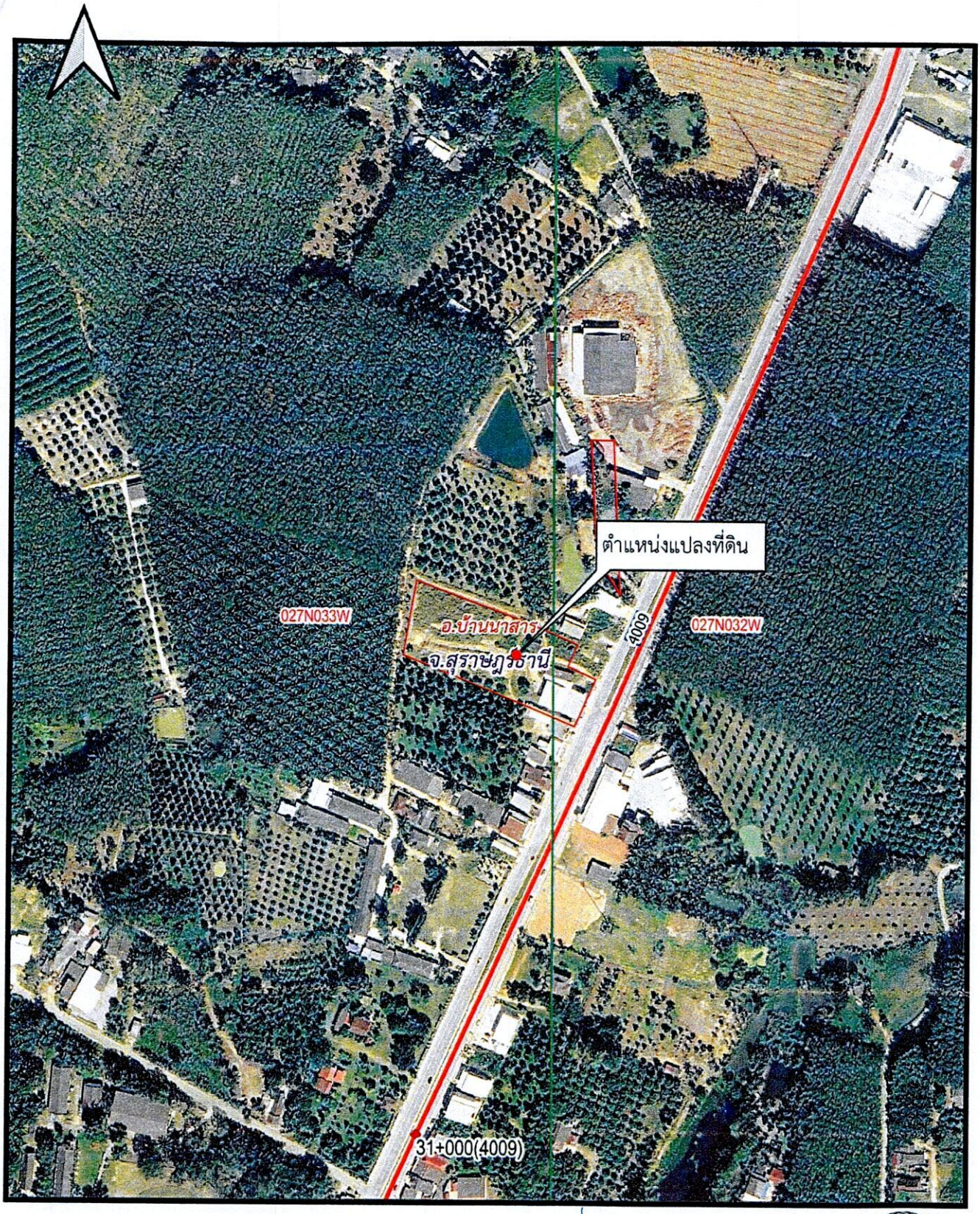

INDIAN 1975 / UTM Zone 47 N
ภาพถ่าย Google Satellite
มาตราส่วน ๑:๔,๐๐๐

0 50 100 150 200 m

ลงชื่อ.....ผู้จัดทำแผนที่
(นายชุมพร พินิจธนสาร)
ตำแหน่ง นายช่างรังวัดอาวุโส

สำนักงานที่ดินจังหวัดสุราษฎร์ธานี
สาขาบ้านนาสาร